Conceituação

Tema	Prazos Processuais
Relatórios	Evolução Histórica Comparativo por VT Comparativo por Grupo Por Grupo Por VT Por Processo Por Magistrado
Resumo	Apresenta o prazo médio desde o ajuizamento da ação até o encerramento da instrução.
Descrição	O prazo médio é obtido calculando-se a quantidade de dias decorridos desde o ajuizamento até o encerramento da instrução. Os dados são extraídos baseando-se nos itens do e-Gestão: 267 e 90267 - Do ajuizamento da ação até o encerramento da instrução na fase de conhecimento – rito sumaríssimo; 268 e 90268 – Do ajuizamento da ação até o encerramento da instrução na fase de conhecimento – exceto rito sumaríssimo (ordinário)
Origem da informação	e-Gestão
Critérios e transformações	Coletado do e-Gestão, consolidado, otimizado e classificado para análise.
Análises possíveis	Prazo médio entre o ajuizamento da ação e o encerramento da instrução, detalhado de forma Geral, Por grupo, por VT, Por Processo e Por Magistrado.

EVOLUÇÃO HISTÓRICA DOS PRAZOS PROCESSUAIS ENTRE O AJUIZAMENTO E O ENCERRAMENTO DA INSTRUÇÃO - 11ª VARA DO TRABALHO DE GOIÂNIA

Data do encerramento da instrução entre 1/1/2016 e 31/1/2016 23:59:59

Rito	Qtd	Prazo Médio
ORDINÁRIO	40	229,2
SUMARÍSSIMO	35	73,17
Total/Média	**75**	**156,39**

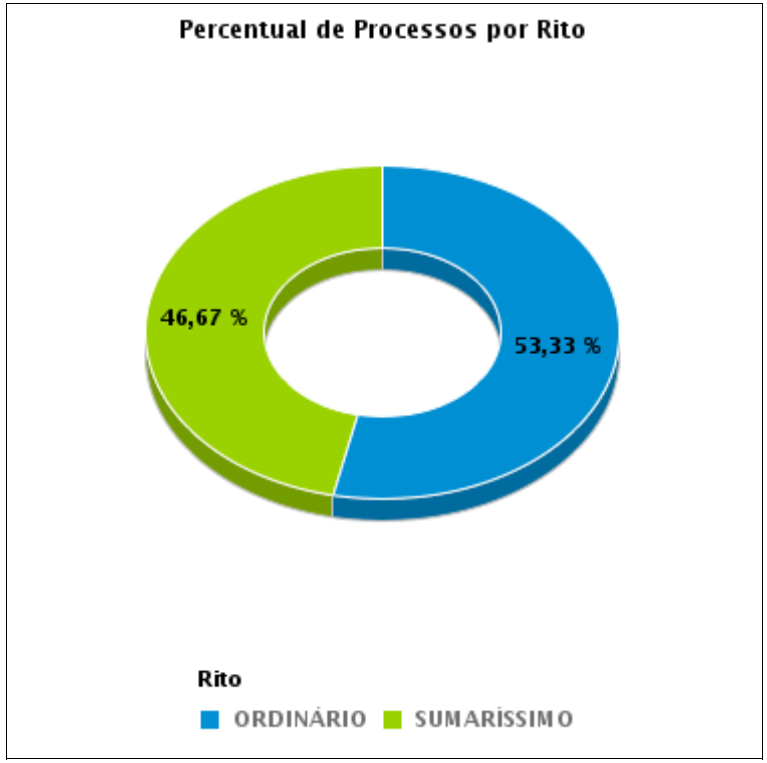

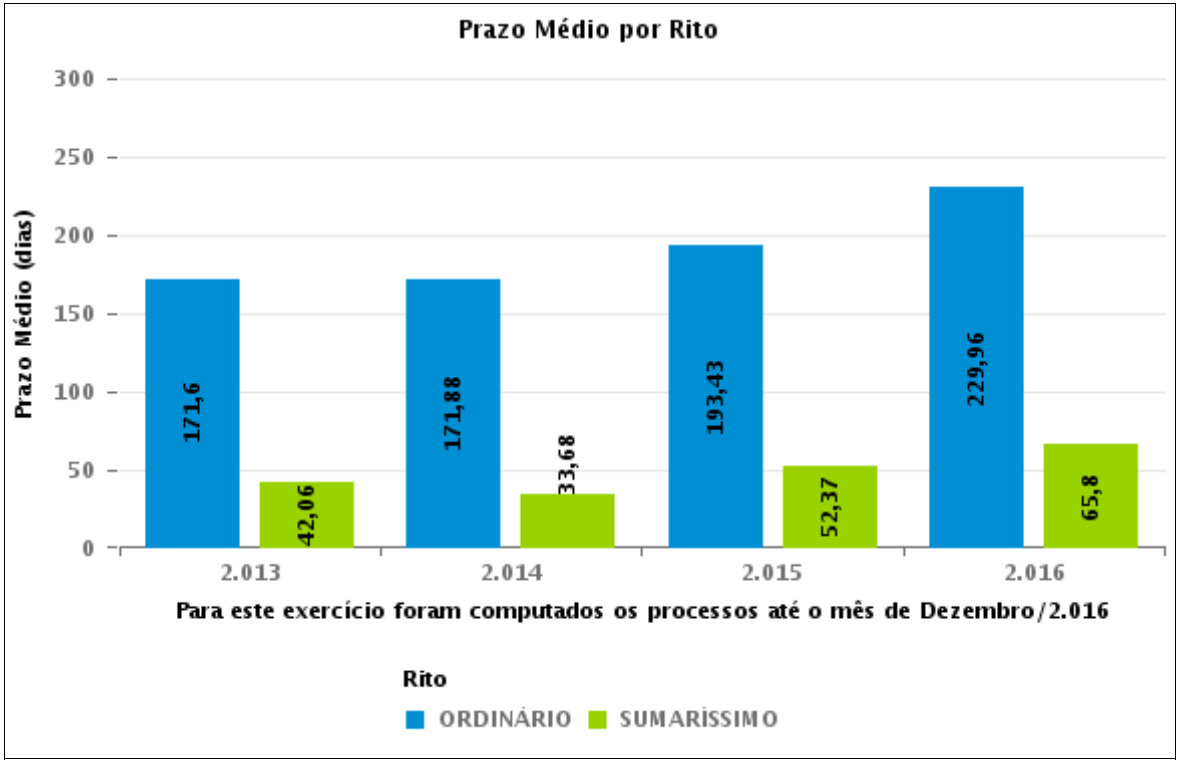

COMPARATIVO DO PRAZO MÉDIO ENTRE O AJUIZAMENTO E O ENCERRAMENTO DA INSTRUÇÃO - 11ª VARA DO TRABALHO DE GOIÂNIA

Data do encerramento da instrução entre 1/1/2016 e 31/1/2016 23:59:59

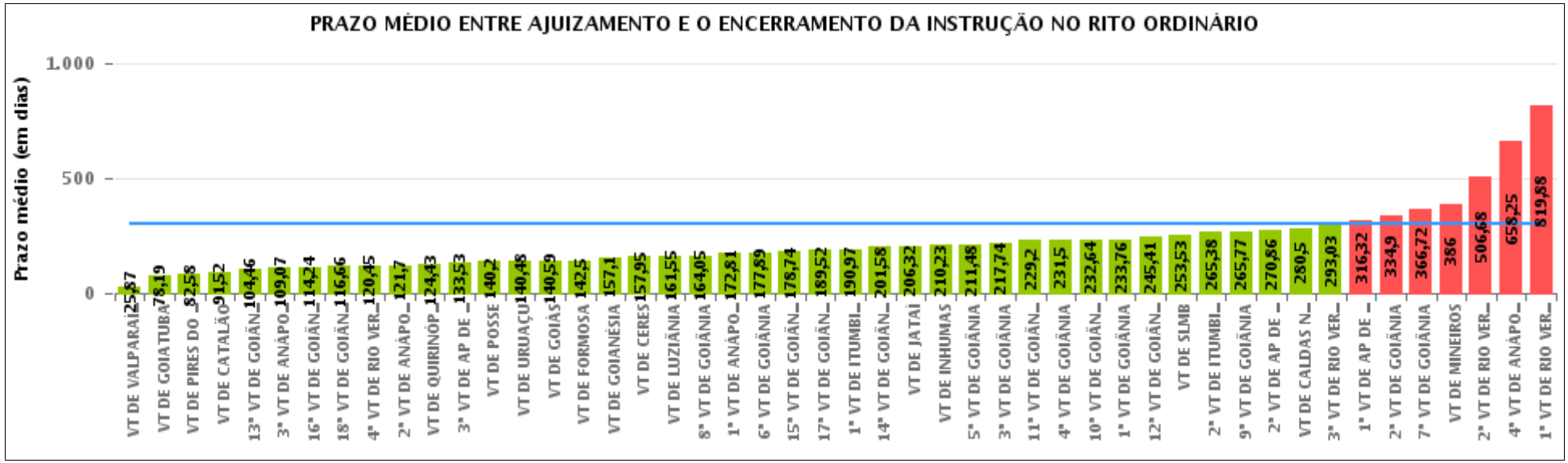

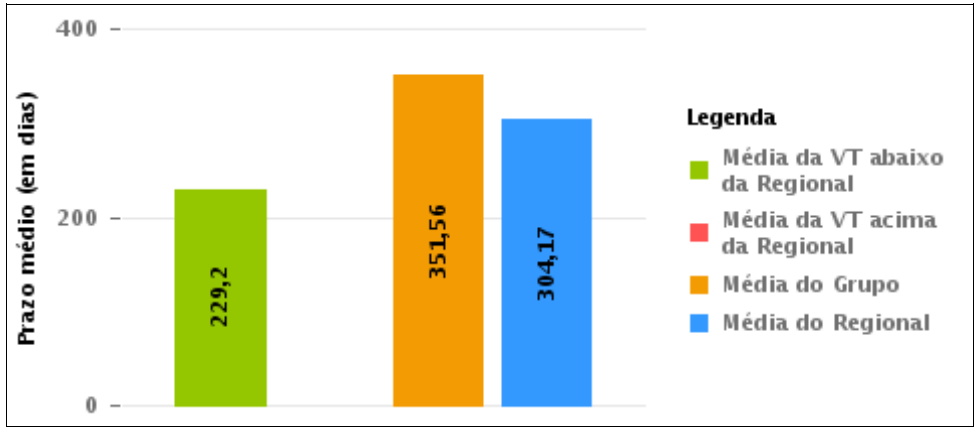

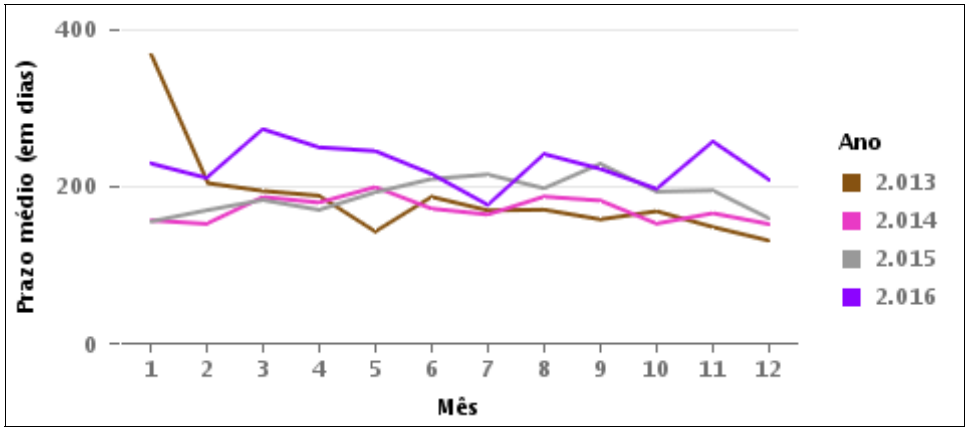

COMPARATIVO DO PRAZO MÉDIO ENTRE O AJUIZAMENTO E O ENCERRAMENTO DA INSTRUÇÃO ENTRE AS VARAS DO GRUPO

Data do encerramento da instrução entre 1/1/2016 e 31/1/2016 23:59:59

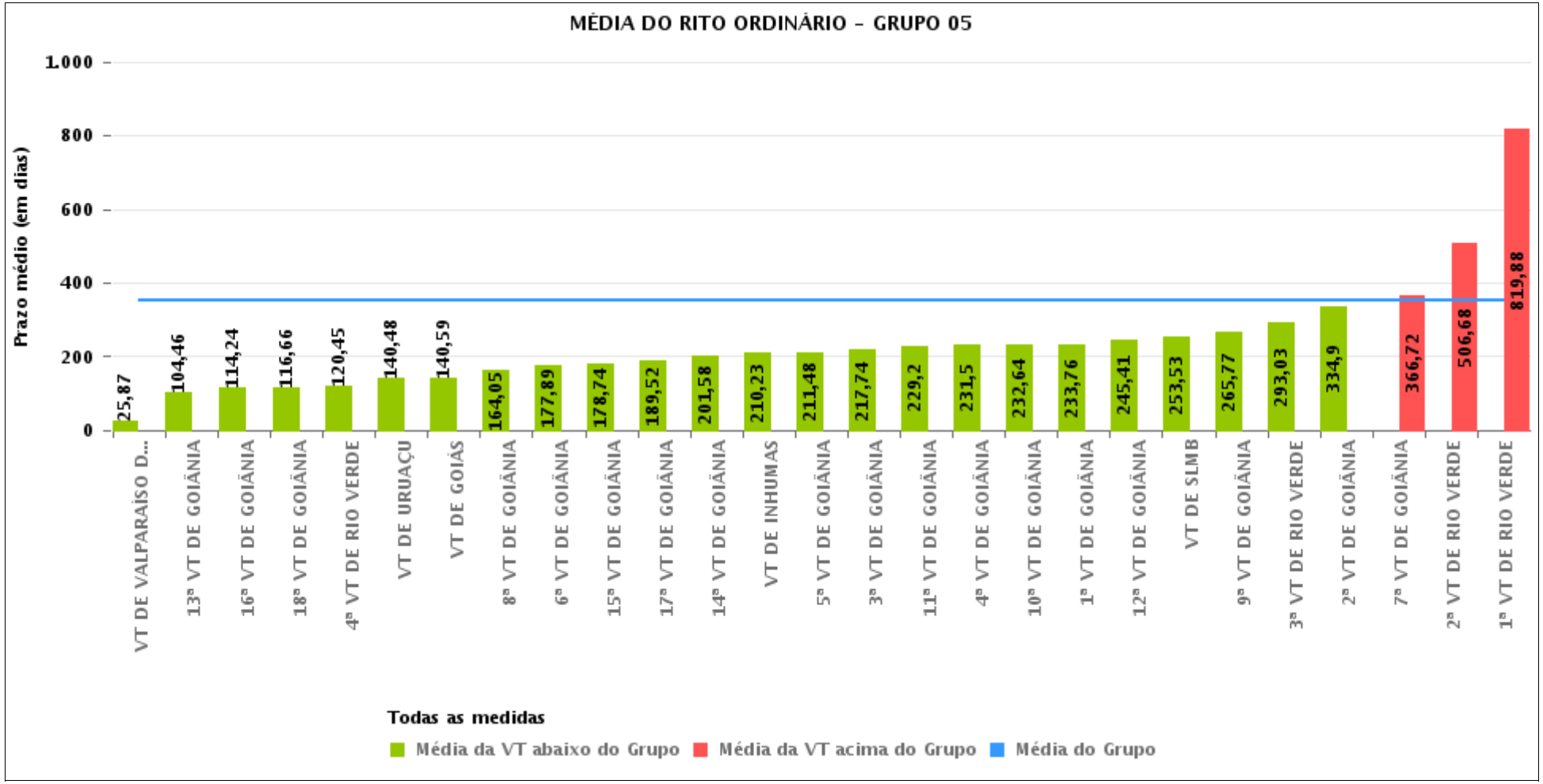

PRAZO MÉDIO ENTRE O AJUIZAMENTO E O ENCERRAMENTO DA INSTRUÇÃO POR GRUPO

Data do encerramento da instrução entre 1/1/2016 e 31/1/2016 23:59:59

Rito	Grupo	Qtd. Processos	Prazo Médio (dias)	Ranking
ORDINÁRIO	GRUPO 02	45	117,2	1°
	GRUPO 04	570	130,23	2°
	GRUPO 01	5	140,2	3°
	GRUPO 06	154	223,86	4°
	GRUPO 05	1.801	351,56	5°
	GRUPO 03	283	429,21	6°

Legenda:

Grupo 01 – Até 750
VT de Posse

Grupo 02 – De 751 a 1000
VT de Formosa
VT de Pires do Rio

Grupo 03 – De 1001 a 1500
VT de Ceres
1ª VT de Anápolis
2ª VT de Anápolis
3ª VT de Anápolis
4ª VT de Anápolis
VT de Caldas Novas

Grupo 04 – De 1501 a 2000
VT de Catalão
VT de Goiatuba
1ª VT de Itumbiara
2ª VT de Itumbiara
VT de Jataí
VT de Luziânia
VT de Mineiros
VT de Quirinópolis

Grupo 05 – De 2001 a 2500
1ª VT de Goiânia
2ª VT de Goiânia
3ª VT de Goiânia
4ª VT de Goiânia
5ª VT de Goiânia
6ª VT de Goiânia
7ª VT de Goiânia
8ª VT de Goiânia
9ª VT de Goiânia
10ª VT de Goiânia
11ª VT de Goiânia
12ª VT de Goiânia
13ª VT de Goiânia
14ª VT de Goiânia
15ª VT de Goiânia
16ª VT de Goiânia
17ª VT de Goiânia
18ª VT de Goiânia
VT de Goiás
VT de Inhumas
1ª VT de Rio Verde
2ª VT de Rio Verde
3ª VT de Rio Verde
4ª VT de Rio Verde
VT de Uruaçu
VT de São Luis de Montes Belos
VT de Valparaíso de Goiás

#Grupo 06 – A partir de 2500
1ª VT de Aparecida de Goiânia
2ª VT de Aparecida de Goiânia
3ª VT de Aparecida de Goiânia
VT de Goianésia

PRAZO MÉDIO ENTRE O AJUIZAMENTO E O ENCERRAMENTO DA INSTRUÇÃO DE TODAS AS VARAS DO TRABALHO

Data do encerramento da instrução entre 1/1/2016 e 31/1/2016 23:59:59

ORDINÁRIO

Qtd. Processos	Prazo Médio (dias)
2.858	304,17

Vara do Trabalho	Qtd Processos	Prazo Médio	Ranking
VARA DO TRABALHO DE VALPARAÍSO DE GOIÁS	83	25,87	1°
VARA DO TRABALHO DE GOIATUBA	304	78,19	2°
VARA DO TRABALHO DE PIRES DO RIO	19	82,58	3°
VARA DO TRABALHO DE CATALÃO	46	91,52	4°
13ª VARA DO TRABALHO DE GOIÂNIA	48	104,46	5°
3ª VARA DO TRABALHO DE ANÁPOLIS	28	109,07	6°
16ª VARA DO TRABALHO DE GOIÂNIA	68	114,24	7°
18ª VARA DO TRABALHO DE GOIÂNIA	41	116,66	8°
4ª VARA DO TRABALHO DE RIO VERDE	38	120,45	9°
2ª VARA DO TRABALHO DE ANÁPOLIS	37	121,7	10°
VARA DO TRABALHO DE QUIRINÓPOLIS	40	124,43	11°
3ª VARA DO TRABALHO DE APARECIDA DE GOIÂNIA	30	133,53	12°
VARA DO TRABALHO DE POSSE	5	140,2	13°
VARA DO TRABALHO DE URUAÇU	82	140,48	14°
VARA DO TRABALHO DE GOIÁS	27	140,59	15°
VARA DO TRABALHO DE FORMOSA	26	142,5	16°
VARA DO TRABALHO DE GOIANÉSIA	41	157,1	17°
VARA DO TRABALHO DE CERES	20	157,95	18°
VARA DO TRABALHO DE LUZIÂNIA	60	161,55	19°
8ª VARA DO TRABALHO DE GOIÂNIA	55	164,05	20°
1ª VARA DO TRABALHO DE ANÁPOLIS	31	172,81	21°
6ª VARA DO TRABALHO DE GOIÂNIA	55	177,89	22°
15ª VARA DO TRABALHO DE GOIÂNIA	58	178,74	23°
17ª VARA DO TRABALHO DE GOIÂNIA	21	189,52	24°
1ª VARA DO TRABALHO DE ITUMBIARA	30	190,97	25°
14ª VARA DO TRABALHO DE GOIÂNIA	62	201,58	26°

PRAZO MÉDIO ENTRE O AJUIZAMENTO E O ENCERRAMENTO DA INSTRUÇÃO DE TODAS AS VARAS DO TRABALHO

ORDINÁRIO

Qtd. Processos	Prazo Médio (dias)
2.858	304,17

Vara do Trabalho	Qtd Processos	Prazo Médio	Ranking
VARA DO TRABALHO DE JATAÍ	28	206,32	27°
VARA DO TRABALHO DE INHUMAS	62	210,23	28°
5ª VARA DO TRABALHO DE GOIÂNIA	56	211,48	29°
3ª VARA DO TRABALHO DE GOIÂNIA	31	217,74	30°
11ª VARA DO TRABALHO DE GOIÂNIA	40	229,2	31°
4ª VARA DO TRABALHO DE GOIÂNIA	46	231,5	32°
10ª VARA DO TRABALHO DE GOIÂNIA	67	232,64	33°
1ª VARA DO TRABALHO DE GOIÂNIA	49	233,76	34°
12ª VARA DO TRABALHO DE GOIÂNIA	99	245,41	35°
VARA DO TRABALHO DE SÃO LUIS DE MONTES BELOS	38	253,53	36°
2ª VARA DO TRABALHO DE ITUMBIARA	32	265,38	37°
9ª VARA DO TRABALHO DE GOIÂNIA	56	265,77	38°
2ª VARA DO TRABALHO DE APARECIDA DE GOIÂNIA	49	270,86	39°
VARA DO TRABALHO DE CALDAS NOVAS	12	280,5	40°
3ª VARA DO TRABALHO DE RIO VERDE	31	293,03	41°
1ª VARA DO TRABALHO DE APARECIDA DE GOIÂNIA	34	316,32	42°
2ª VARA DO TRABALHO DE GOIÂNIA	49	334,9	43°
7ª VARA DO TRABALHO DE GOIÂNIA	39	366,72	44°
VARA DO TRABALHO DE MINEIROS	30	386	45°
2ª VARA DO TRABALHO DE RIO VERDE	93	506,68	46°
4ª VARA DO TRABALHO DE ANÁPOLIS	155	658,25	47°
1ª VARA DO TRABALHO DE RIO VERDE	407	819,88	48°

PRAZO MÉDIO ENTRE O AJUIZAMENTO E O ENCERRAMENTO DA INSTRUÇÃO - 11ª VARA DO TRABALHO DE GOIÂNIA

Data do encerramento da instrução entre 1/1/2016 e 31/1/2016 23:59:59

11ª VARA DO TRABALHO DE GOIÂNIA

ORDINÁRIO

Qtd	Prazo Médio
38	229,2

Nr. Processo	Ajuiz.	nc. Instruçã	Prazo
ConPag - 0010882-74.2014.5.18.0011	03/06/14	13/01/16	589
ConPag - 0011974-53.2015.5.18.0011	03/12/15	29/01/16	57
ConPag - 0011991-89.2015.5.18.0011	07/12/15	29/01/16	53
RTAlç - 0011523-28.2015.5.18.0011	22/09/15	25/01/16	125
RTAlç - 0011523-28.2015.5.18.0011	22/09/15	27/01/16	127
RTOrd - 0010133-57.2014.5.18.0011	24/01/14	28/01/16	734
RTOrd - 0010442-78.2014.5.18.0011	17/03/14	08/01/16	662
RTOrd - 0010442-78.2014.5.18.0011	17/03/14	13/01/16	667
RTOrd - 0010463-20.2015.5.18.0011	20/03/15	25/01/16	311
RTOrd - 0010509-09.2015.5.18.0011	26/03/15	27/01/16	307
RTOrd - 0010589-70.2015.5.18.0011	10/04/15	21/01/16	286
RTOrd - 0010591-40.2015.5.18.0011	12/04/15	25/01/16	288
RTOrd - 0010596-62.2015.5.18.0011	13/04/15	08/01/16	270
RTOrd - 0010599-17.2015.5.18.0011	13/04/15	28/01/16	290
RTOrd - 0010605-24.2015.5.18.0011	14/04/15	27/01/16	288
RTOrd - 0010616-53.2015.5.18.0011	15/04/15	18/01/16	278
RTOrd - 0010629-52.2015.5.18.0011	16/04/15	28/01/16	287
RTOrd - 0010645-06.2015.5.18.0011	22/04/15	28/01/16	281
RTOrd - 0010755-08.2015.5.18.0010	18/05/15	27/01/16	254
RTOrd - 0010825-22.2015.5.18.0011	22/05/15	21/01/16	244
RTOrd - 0010829-59.2015.5.18.0011	22/05/15	26/01/16	249
RTOrd - 0010917-76.2015.5.18.0018	15/06/15	14/01/16	213

Legenda:
Ajuiz. Data do Ajuizamento;
Enc. da Instrução: Data da conclusão para proferir sentença;
Prazo: Quantidade de dias decorridos do ajuizamento até o encerramento da instrução.

PRAZO MÉDIO ENTRE O AJUIZAMENTO E O ENCERRAMENTO DA INSTRUÇÃO - 11ª VARA DO TRABALHO DE GOIÂNIA

11ª VARA DO TRABALHO DE GOIÂNIA

ORDINÁRIO

Qtd	Prazo Médio
38	229,2

Nr. Processo	Ajuiz.	nc. Instruçã	Prazo
RTOrd - 0011153-49.2015.5.18.0011	20/07/15	20/01/16	184
RTOrd - 0011349-19.2015.5.18.0011	25/08/15	20/01/16	148
RTOrd - 0011369-10.2015.5.18.0011	28/08/15	20/01/16	145
RTOrd - 0011463-55.2015.5.18.0011	14/09/15	22/01/16	130
RTOrd - 0011525-95.2015.5.18.0011	23/09/15	21/01/16	120
RTOrd - 0011531-05.2015.5.18.0011	23/09/15	21/01/16	120
RTOrd - 0011536-27.2015.5.18.0011	23/09/15	25/01/16	124
RTOrd - 0011542-34.2015.5.18.0011	25/09/15	25/01/16	122
RTOrd - 0011560-55.2015.5.18.0011	29/09/15	27/01/16	120
RTOrd - 0011569-51.2014.5.18.0011	29/09/14	13/01/16	471
RTOrd - 0011575-24.2015.5.18.0011	30/09/15	26/01/16	118
RTOrd - 0011611-96.2015.5.18.0001	26/10/15	26/01/16	92
RTOrd - 0011642-86.2015.5.18.0011	09/10/15	26/01/16	109
RTOrd - 0011707-81.2015.5.18.0011	21/10/15	22/01/16	93
RTOrd - 0011806-51.2015.5.18.0011	10/11/15	27/01/16	78
RTOrd - 0011856-77.2015.5.18.0011	18/11/15	07/01/16	50
RTOrd - 0011913-95.2015.5.18.0011	30/11/15	26/01/16	57
RTOrd - 0012042-03.2015.5.18.0011	16/12/15	12/01/16	27

Legenda:
Ajuiz. Data do Ajuizamento;
Enc. da Instrução: Data da conclusão para proferir sentença;
Prazo: Quantidade de dias decorridos do ajuizamento até o encerramento da instrução.

PRAZO MÉDIO ENTRE O AJUIZAMENTO E O ENCERRAMENTO DA INSTRUÇÃO - 11ª VARA DO TRABALHO DE GOIÂNIA

Data do encerramento da instrução entre 1/1/2016 e 31/1/2016 23:59:59

Sem magistrado

ORDINÁRIO

Qtd	Prazo Médio
38	229,2

Nr. Processo	Ajuiz.	nc. Instruçã	Prazo
ConPag - 0010882-74.2014.5.18.0011	03/06/14	13/01/16	589
ConPag - 0011974-53.2015.5.18.0011	03/12/15	29/01/16	57
ConPag - 0011991-89.2015.5.18.0011	07/12/15	29/01/16	53
RTAlç - 0011523-28.2015.5.18.0011	22/09/15	25/01/16	125
RTAlç - 0011523-28.2015.5.18.0011	22/09/15	27/01/16	127
RTOrd - 0010133-57.2014.5.18.0011	24/01/14	28/01/16	734
RTOrd - 0010442-78.2014.5.18.0011	17/03/14	08/01/16	662
RTOrd - 0010442-78.2014.5.18.0011	17/03/14	13/01/16	667
RTOrd - 0010463-20.2015.5.18.0011	20/03/15	25/01/16	311
RTOrd - 0010509-09.2015.5.18.0011	26/03/15	27/01/16	307
RTOrd - 0010589-70.2015.5.18.0011	10/04/15	21/01/16	286
RTOrd - 0010591-40.2015.5.18.0011	12/04/15	25/01/16	288
RTOrd - 0010596-62.2015.5.18.0011	13/04/15	08/01/16	270
RTOrd - 0010599-17.2015.5.18.0011	13/04/15	28/01/16	290
RTOrd - 0010605-24.2015.5.18.0011	14/04/15	27/01/16	288
RTOrd - 0010616-53.2015.5.18.0011	15/04/15	18/01/16	278
RTOrd - 0010629-52.2015.5.18.0011	16/04/15	28/01/16	287
RTOrd - 0010645-06.2015.5.18.0011	22/04/15	28/01/16	281
RTOrd - 0010755-08.2015.5.18.0010	18/05/15	27/01/16	254
RTOrd - 0010825-22.2015.5.18.0011	22/05/15	21/01/16	244
RTOrd - 0010829-59.2015.5.18.0011	22/05/15	26/01/16	249
RTOrd - 0010917-76.2015.5.18.0018	15/06/15	14/01/16	213

Legenda:
Ajuiz. Data do Ajuizamento;
Enc. da Instrução: Data da conclusão para proferir sentença;
Prazo: Quantidade de dias decorridos do ajuizamento até o encerramento da instrução.

PRAZO MÉDIO ENTRE O AJUIZAMENTO E O ENCERRAMENTO DA INSTRUÇÃO - 11ª VARA DO TRABALHO DE GOIÂNIA

Sem magistrado

ORDINÁRIO

Qtd	Prazo Médio
38	229,2

Nr. Processo	Ajuiz.	nc. Instruçã	Prazo
RTOrd - 0011153-49.2015.5.18.0011	20/07/15	20/01/16	184
RTOrd - 0011349-19.2015.5.18.0011	25/08/15	20/01/16	148
RTOrd - 0011369-10.2015.5.18.0011	28/08/15	20/01/16	145
RTOrd - 0011463-55.2015.5.18.0011	14/09/15	22/01/16	130
RTOrd - 0011525-95.2015.5.18.0011	23/09/15	21/01/16	120
RTOrd - 0011531-05.2015.5.18.0011	23/09/15	21/01/16	120
RTOrd - 0011536-27.2015.5.18.0011	23/09/15	25/01/16	124
RTOrd - 0011542-34.2015.5.18.0011	25/09/15	25/01/16	122
RTOrd - 0011560-55.2015.5.18.0011	29/09/15	27/01/16	120
RTOrd - 0011569-51.2014.5.18.0011	29/09/14	13/01/16	471
RTOrd - 0011575-24.2015.5.18.0011	30/09/15	26/01/16	118
RTOrd - 0011611-96.2015.5.18.0001	26/10/15	26/01/16	92
RTOrd - 0011642-86.2015.5.18.0011	09/10/15	26/01/16	109
RTOrd - 0011707-81.2015.5.18.0011	21/10/15	22/01/16	93
RTOrd - 0011806-51.2015.5.18.0011	10/11/15	27/01/16	78
RTOrd - 0011856-77.2015.5.18.0011	18/11/15	07/01/16	50
RTOrd - 0011913-95.2015.5.18.0011	30/11/15	26/01/16	57
RTOrd - 0012042-03.2015.5.18.0011	16/12/15	12/01/16	27

Legenda:
Ajuiz. Data do Ajuizamento;
Enc. da Instrução: Data da conclusão para proferir sentença;
Prazo: Quantidade de dias decorridos do ajuizamento até o encerramento da instrução.