

Conceituação

Tema	Prazos Processuais
Relatórios	Evolução Histórica Comparativo por VT Comparativo por Grupo Por Grupo Por VT Por Processo Por Magistrado
Resumo	Apresenta o prazo médio desde o ajuizamento da ação até o encerramento da instrução.
Descrição	O prazo médio é obtido calculando-se a quantidade de dias decorridos desde o ajuizamento até o encerramento da instrução. Os dados são extraídos baseando-se nos itens do e-Gestão: 267 e 90267 - Do ajuizamento da ação até o encerramento da instrução na fase de conhecimento – rito sumaríssimo; 268 e 90268 – Do ajuizamento da ação até o encerramento da instrução na fase de conhecimento – exceto rito sumaríssimo (ordinário)
Origem da informação	e-Gestão
Critérios e transformações	Coletado do e-Gestão, consolidado, otimizado e classificado para análise.
Análises possíveis	Prazo médio entre o ajuizamento da ação e o encerramento da instrução, detalhado de forma Geral, Por grupo, por VT, Por Processo e Por Magistrado.



EVOLUÇÃO HISTÓRICA DOS PRAZOS PROCESSUAIS ENTRE O AJUIZAMENTO E O ENCERRAMENTO DA INSTRUÇÃO - 1ª VARA DO TRABALHO DE RIO VERDE

Data do encerramento da instrução entre 1/1/2016 e 31/1/2016 23:59:59

Rito	Qtd	Prazo Médio
ORDINÁRIO	407	819,88
SUMARÍSSIMO	245	790,85
Total/Média	652	808,97

Percentual de Processos por Rito

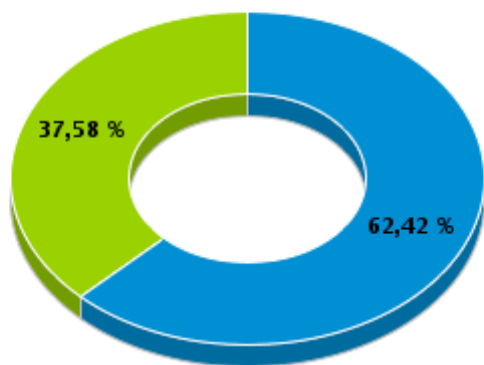

Rito

■ ORDINÁRIO ■ SUMARÍSSIMO

Prazo Médio por Rito

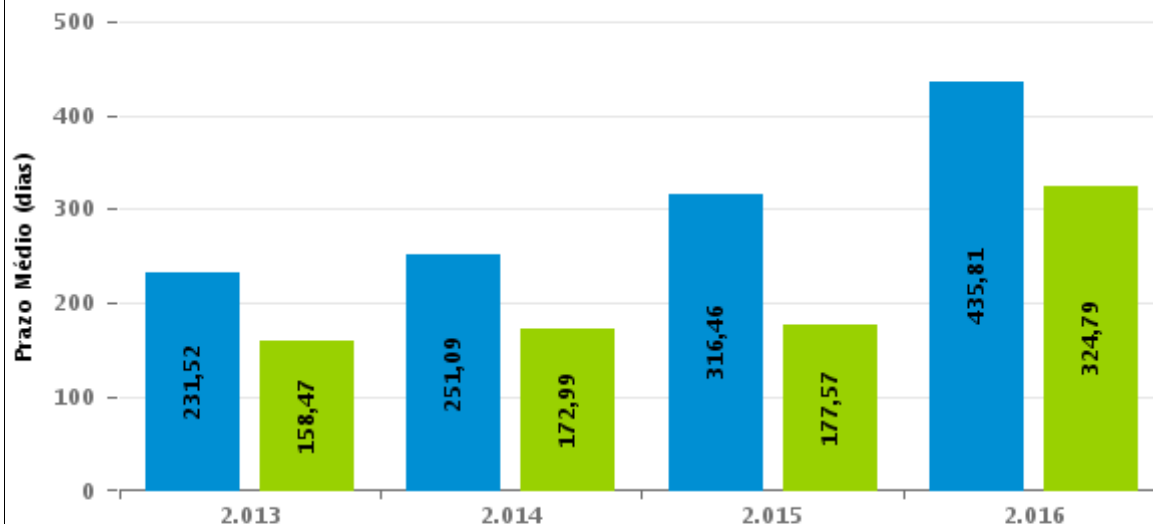

Para este exercício foram computados os processos até o mês de Dezembro/2.016

Rito

■ ORDINÁRIO ■ SUMARÍSSIMO



COMPARATIVO DO PRAZO MÉDIO ENTRE O AJUIZAMENTO E O ENCERRAMENTO DA INSTRUÇÃO - 1ª VARA DO TRABALHO DE RIO VERDE

Data do encerramento da instrução entre 1/1/2016 e 31/1/2016 23:59:59

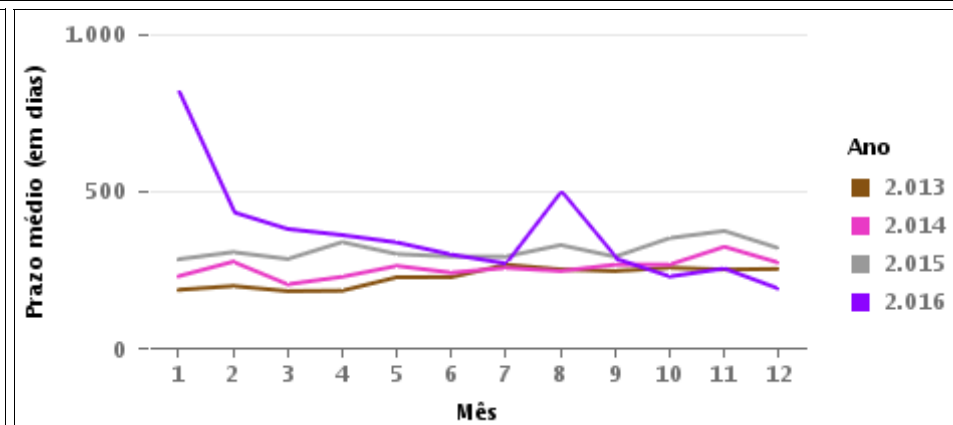
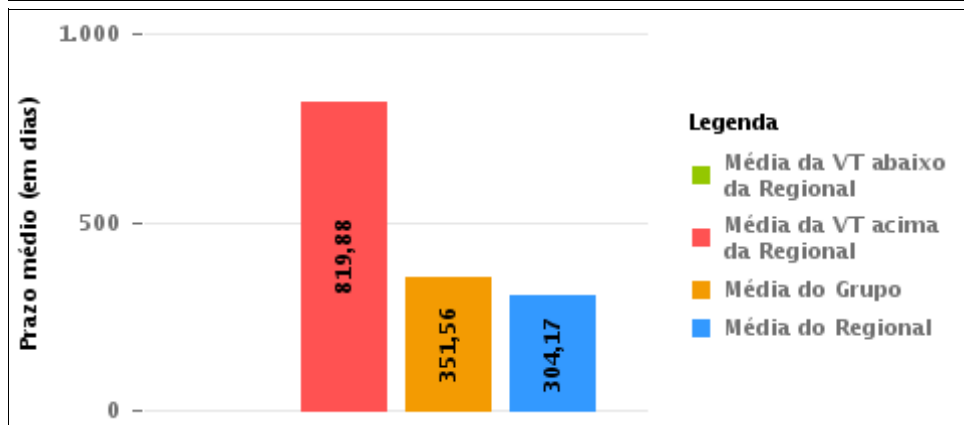
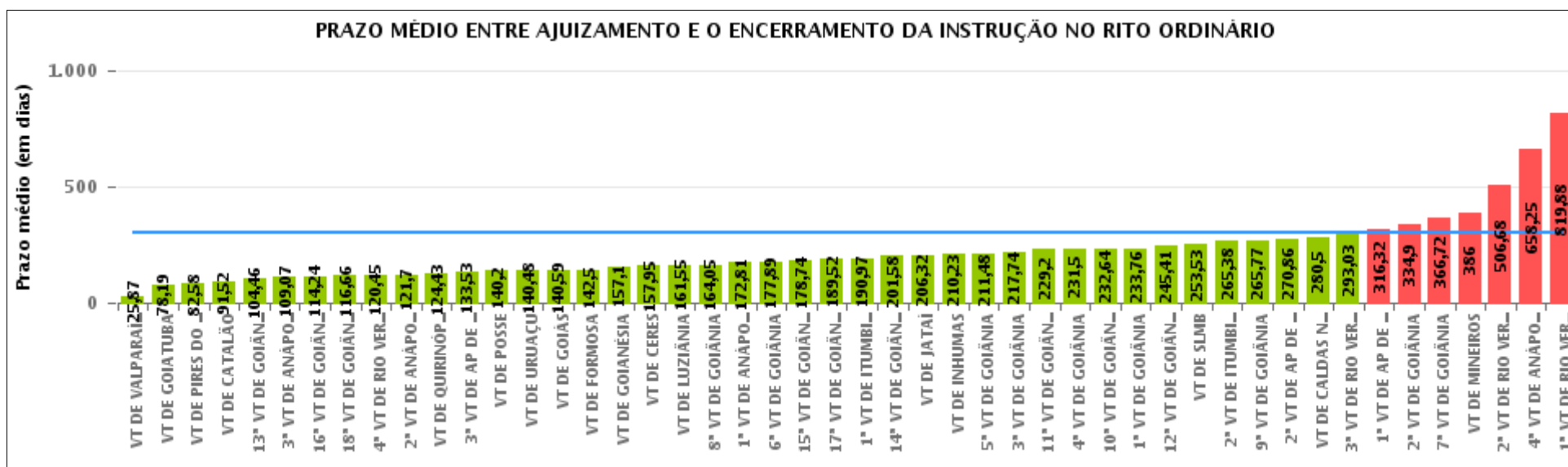

COMPARATIVO DO PRAZO MÉDIO ENTRE O AJUIZAMENTO E O ENCERRAMENTO DA INSTRUÇÃO ENTRE AS VARAS DO GRUPO

Data do encerramento da instrução entre 1/1/2016 e 31/1/2016 23:59:59

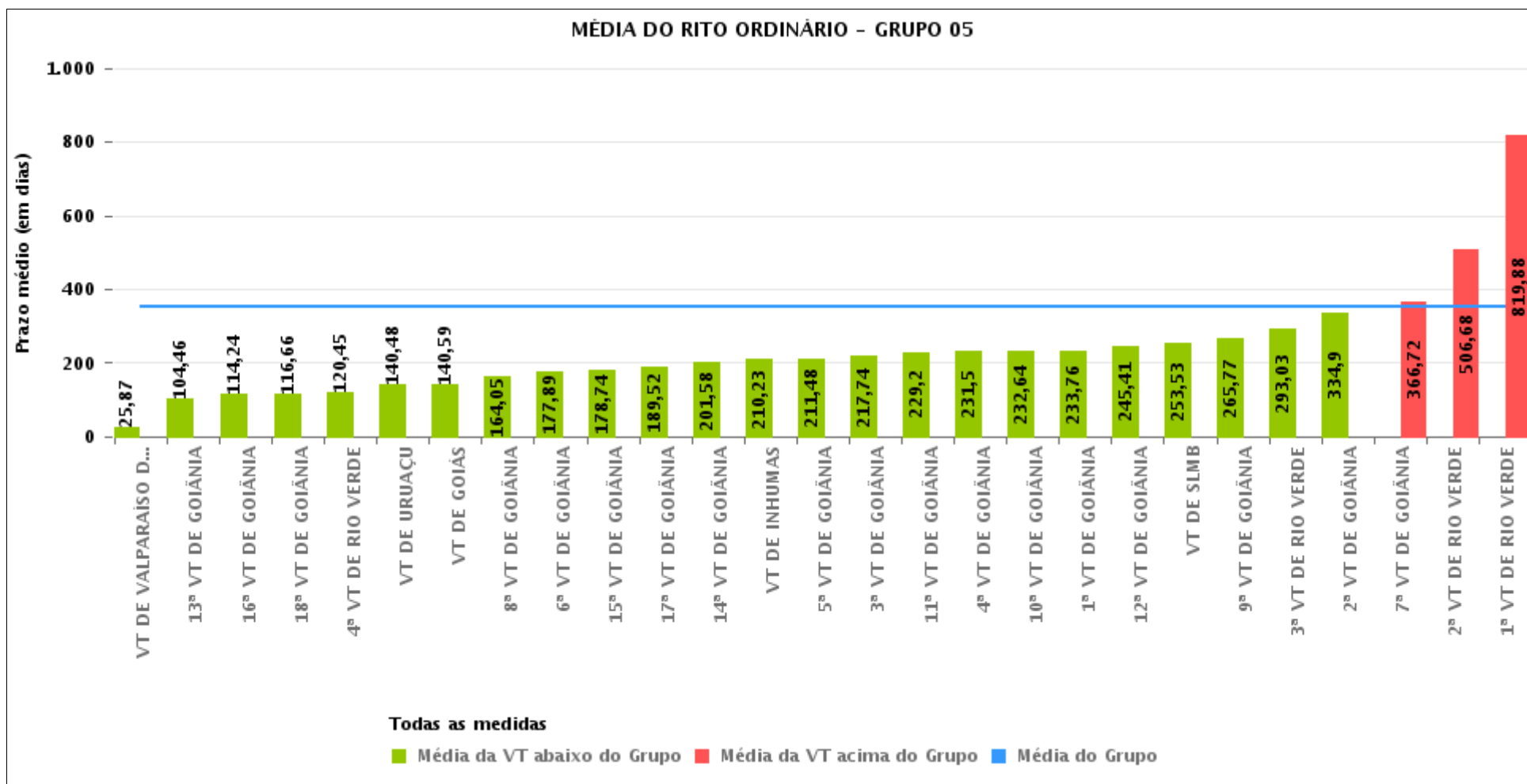



PRAZO MÉDIO ENTRE O AJUIZAMENTO E O ENCERRAMENTO DA INSTRUÇÃO POR GRUPO

Data do encerramento da instrução entre 1/1/2016 e 31/1/2016 23:59:59

Rito	Grupo	Qtd. Processos	Prazo Médio (dias)	Ranking
ORDINÁRIO	GRUPO 02	45	117,2	1°
	GRUPO 04	570	130,23	2°
	GRUPO 01	5	140,2	3°
	GRUPO 06	154	223,86	4°
	GRUPO 05	1.801	351,56	5°
	GRUPO 03	283	429,21	6°

<p>Legenda:</p> <p># Grupo 01 – Até 750 VT de Posse</p> <p># Grupo 02 – De 751 a 1000 VT de Formosa VT de Pires do Rio</p> <p># Grupo 03 – De 1001 a 1500 VT de Ceres 1ª VT de Anápolis 2ª VT de Anápolis 3ª VT de Anápolis 4ª VT de Anápolis VT de Caldas Novas</p>	<p># Grupo 04 – De 1501 a 2000 VT de Catalão VT de Goiatuba 1ª VT de Itumbiara 2ª VT de Itumbiara VT de Jataí VT de Luziânia VT de Mineiros VT de Quirinópolis</p> <p># Grupo 05 – De 2001 a 2500 1ª VT de Goiânia 2ª VT de Goiânia 3ª VT de Goiânia 4ª VT de Goiânia 5ª VT de Goiânia 6ª VT de Goiânia 7ª VT de Goiânia</p>	<p>8ª VT de Goiânia 9ª VT de Goiânia 10ª VT de Goiânia 11ª VT de Goiânia 12ª VT de Goiânia 13ª VT de Goiânia 14ª VT de Goiânia 15ª VT de Goiânia 16ª VT de Goiânia 17ª VT de Goiânia 18ª VT de Goiânia VT de Goiás VT de Inhumas 1ª VT de Rio Verde 2ª VT de Rio Verde 3ª VT de Rio Verde 4ª VT de Rio Verde VT de Uruaçu VT de São Luis de Montes Belos VT de Valparaíso de Goiás</p>	<p>#Grupo 06 – A partir de 2500 1ª VT de Aparecida de Goiânia 2ª VT de Aparecida de Goiânia 3ª VT de Aparecida de Goiânia VT de Goianésia</p>
--	--	--	---



PRAZO MÉDIO ENTRE O AJUIZAMENTO E O ENCERRAMENTO DA INSTRUÇÃO DE TODAS AS VARAS DO TRABALHO

Data do encerramento da instrução entre 1/1/2016 e 31/1/2016 23:59:59

ORDINÁRIO

Qtd. Processos	Prazo Médio (dias)
2.858	304,17

Vara do Trabalho	Qtd Processos	Prazo Médio	Ranking
VARA DO TRABALHO DE VALPARAÍSO DE GOIÁS	83	25,87	1°
VARA DO TRABALHO DE GOIATUBA	304	78,19	2°
VARA DO TRABALHO DE PIRES DO RIO	19	82,58	3°
VARA DO TRABALHO DE CATALÃO	46	91,52	4°
13ª VARA DO TRABALHO DE GOIÂNIA	48	104,46	5°
3ª VARA DO TRABALHO DE ANÁPOLIS	28	109,07	6°
16ª VARA DO TRABALHO DE GOIÂNIA	68	114,24	7°
18ª VARA DO TRABALHO DE GOIÂNIA	41	116,66	8°
4ª VARA DO TRABALHO DE RIO VERDE	38	120,45	9°
2ª VARA DO TRABALHO DE ANÁPOLIS	37	121,7	10°
VARA DO TRABALHO DE QUIRINÓPOLIS	40	124,43	11°
3ª VARA DO TRABALHO DE APARECIDA DE GOIÂNIA	30	133,53	12°
VARA DO TRABALHO DE POSSE	5	140,2	13°
VARA DO TRABALHO DE URUAÇU	82	140,48	14°
VARA DO TRABALHO DE GOIÁS	27	140,59	15°
VARA DO TRABALHO DE FORMOSA	26	142,5	16°
VARA DO TRABALHO DE GOIANÉSIA	41	157,1	17°
VARA DO TRABALHO DE CERES	20	157,95	18°
VARA DO TRABALHO DE LUZIÂNIA	60	161,55	19°
8ª VARA DO TRABALHO DE GOIÂNIA	55	164,05	20°
1ª VARA DO TRABALHO DE ANÁPOLIS	31	172,81	21°
6ª VARA DO TRABALHO DE GOIÂNIA	55	177,89	22°
15ª VARA DO TRABALHO DE GOIÂNIA	58	178,74	23°
17ª VARA DO TRABALHO DE GOIÂNIA	21	189,52	24°
1ª VARA DO TRABALHO DE ITUMBIARA	30	190,97	25°
14ª VARA DO TRABALHO DE GOIÂNIA	62	201,58	26°



PRAZO MÉDIO ENTRE O AJUIZAMENTO E O ENCERRAMENTO DA INSTRUÇÃO DE TODAS AS VARAS DO TRABALHO

ORDINÁRIO

Qtd. Processos	Prazo Médio (dias)
2.858	304,17

Vara do Trabalho	Qtd Processos	Prazo Médio	Ranking
VARA DO TRABALHO DE JATAÍ	28	206,32	27°
VARA DO TRABALHO DE INHUMAS	62	210,23	28°
5ª VARA DO TRABALHO DE GOIÂNIA	56	211,48	29°
3ª VARA DO TRABALHO DE GOIÂNIA	31	217,74	30°
11ª VARA DO TRABALHO DE GOIÂNIA	40	229,2	31°
4ª VARA DO TRABALHO DE GOIÂNIA	46	231,5	32°
10ª VARA DO TRABALHO DE GOIÂNIA	67	232,64	33°
1ª VARA DO TRABALHO DE GOIÂNIA	49	233,76	34°
12ª VARA DO TRABALHO DE GOIÂNIA	99	245,41	35°
VARA DO TRABALHO DE SÃO LUIS DE MONTES BELOS	38	253,53	36°
2ª VARA DO TRABALHO DE ITUMBIARA	32	265,38	37°
9ª VARA DO TRABALHO DE GOIÂNIA	56	265,77	38°
2ª VARA DO TRABALHO DE APARECIDA DE GOIÂNIA	49	270,86	39°
VARA DO TRABALHO DE CALDAS NOVAS	12	280,5	40°
3ª VARA DO TRABALHO DE RIO VERDE	31	293,03	41°
1ª VARA DO TRABALHO DE APARECIDA DE GOIÂNIA	34	316,32	42°
2ª VARA DO TRABALHO DE GOIÂNIA	49	334,9	43°
7ª VARA DO TRABALHO DE GOIÂNIA	39	366,72	44°
VARA DO TRABALHO DE MINEIROS	30	386	45°
2ª VARA DO TRABALHO DE RIO VERDE	93	506,68	46°
4ª VARA DO TRABALHO DE ANÁPOLIS	155	658,25	47°
1ª VARA DO TRABALHO DE RIO VERDE	407	819,88	48°



PRAZO MÉDIO ENTRE O AJUIZAMENTO E O ENCERRAMENTO DA INSTRUÇÃO - 1ª VARA DO TRABALHO DE RIO VERDE

Data do encerramento da instrução entre 1/1/2016 e 31/1/2016 23:59:59

1ª VARA DO TRABALHO DE RIO VERDE

ORDINÁRIO

Qtd	Prazo Médio
403	819,88

Nr. Processo	Ajuiz.	nc. Instruçã	Prazo
BusApr - 0012253-31.2013.5.18.0101	04/10/13	13/01/16	831
Caulnom - 0010511-34.2014.5.18.0101	17/03/14	14/01/16	668
ConPag - 0010366-12.2013.5.18.0101	19/02/13	13/01/16	1.058
ConPag - 0010465-76.2013.5.18.0102	01/03/13	13/01/16	1.048
ConPag - 0010540-21.2013.5.18.0101	13/03/13	13/01/16	1.036
ConPag - 0011272-02.2013.5.18.0101	14/06/13	13/01/16	943
ConPag - 0011688-67.2013.5.18.0101	29/07/13	14/01/16	899
ConPag - 0011792-59.2013.5.18.0101	09/08/13	12/01/16	886
ConPag - 0011794-26.2013.5.18.0102	04/10/13	13/01/16	831
ConPag - 0012187-51.2013.5.18.0101	27/09/13	14/01/16	839
ET - 0010299-47.2013.5.18.0101	08/02/13	08/01/16	1.064
ET - 0010305-54.2013.5.18.0101	08/02/13	13/01/16	1.069
ET - 0010936-95.2013.5.18.0101	30/04/13	14/01/16	989
Exibic - 0010581-51.2014.5.18.0101	27/03/14	14/01/16	658
Exibic - 0010594-50.2014.5.18.0101	01/04/14	14/01/16	653
Exibic - 0010595-35.2014.5.18.0101	01/04/14	14/01/16	653
Exibic - 0010596-20.2014.5.18.0101	01/04/14	14/01/16	653
Exibic - 0010626-55.2014.5.18.0101	05/04/14	14/01/16	649
IAFG - 0011969-23.2013.5.18.0101	04/09/13	15/01/16	863
Pet - 0010019-71.2016.5.18.0101	08/01/16	14/01/16	6
Pet - 0011203-67.2013.5.18.0101	07/06/13	13/01/16	950

Legenda:

Ajuiz. Data do Ajuizamento;

Enc. da Instrução: Data da conclusão para proferir sentença;

Prazo: Quantidade de dias decorridos do ajuizamento até o encerramento da instrução.



PRAZO MÉDIO ENTRE O AJUIZAMENTO E O ENCERRAMENTO DA INSTRUÇÃO - 1ª VARA DO TRABALHO DE RIO VERDE

1ª VARA DO TRABALHO DE RIO VERDE

ORDINÁRIO

Qtd	Prazo Médio
403	819,88

Nr. Processo	Ajuiz.	nc. Instruça	Prazo
ResAut - 0011713-12.2015.5.18.0101	21/12/15	14/01/16	24
RTAlç - 0010490-92.2013.5.18.0101	05/03/13	14/01/16	1.045
RTAlç - 0010981-02.2013.5.18.0101	06/05/13	12/01/16	981
RTAlç - 0011179-39.2013.5.18.0101	05/06/13	14/01/16	953
RTAlç - 0011180-24.2013.5.18.0101	05/06/13	13/01/16	952
RTAlç - 0011187-45.2015.5.18.0101	01/09/15	21/01/16	142
RTAlç - 0011947-62.2013.5.18.0101	29/08/13	14/01/16	868
RTOOrd - 0001477-06.2012.5.18.0101	05/07/12	28/01/16	1.302
RTOOrd - 0010013-06.2012.5.18.0101	28/11/12	13/01/16	1.141
RTOOrd - 0010020-95.2012.5.18.0101	29/11/12	12/01/16	1.139
RTOOrd - 0010023-50.2012.5.18.0101	30/11/12	15/01/16	1.141
RTOOrd - 0010030-37.2015.5.18.0101	12/01/15	26/01/16	379
RTOOrd - 0010031-90.2013.5.18.0101	10/01/13	08/01/16	1.093
RTOOrd - 0010032-75.2013.5.18.0101	10/01/13	15/01/16	1.100
RTOOrd - 0010033-60.2013.5.18.0101	10/01/13	14/01/16	1.099
RTOOrd - 0010041-66.2015.5.18.0101	14/01/15	08/01/16	359
RTOOrd - 0010045-40.2014.5.18.0101	10/01/14	15/01/16	735
RTOOrd - 0010048-24.2016.5.18.0101	18/01/16	29/01/16	11
RTOOrd - 0010049-48.2012.5.18.0101	04/12/12	15/01/16	1.137
RTOOrd - 0010050-62.2014.5.18.0101	13/01/14	15/01/16	732
RTOOrd - 0010072-91.2012.5.18.0101	09/12/12	14/01/16	1.131
RTOOrd - 0010076-31.2012.5.18.0101	10/12/12	13/01/16	1.129
RTOOrd - 0010087-60.2012.5.18.0101	12/12/12	15/01/16	1.129
RTOOrd - 0010089-30.2012.5.18.0101	12/12/12	12/01/16	1.126

Legenda:

Ajuiz. Data do Ajuizamento;

Enc. da Instrução: Data da conclusão para proferir sentença;

Prazo: Quantidade de dias decorridos do ajuizamento até o encerramento da instrução.



**PRAZO MÉDIO ENTRE O AJUIZAMENTO E O
ENCERRAMENTO DA INSTRUÇÃO - 1ª VARA DO
TRABALHO DE RIO VERDE**

**1ª VARA DO TRABALHO DE RIO
VERDE**

ORDINÁRIO

Qtd	Prazo Médio
403	819,88

Nr. Processo	Ajuiz.	nc. Instruçã	Prazo
RTOrd - 0010090-78.2013.5.18.0101	17/01/13	13/01/16	1.091
RTOrd - 0010091-63.2013.5.18.0101	18/01/13	13/01/16	1.090
RTOrd - 0010101-10.2013.5.18.0101	19/01/13	15/01/16	1.091
RTOrd - 0010102-92.2013.5.18.0101	19/01/13	14/01/16	1.090
RTOrd - 0010108-31.2015.5.18.0101	28/01/15	28/01/16	365
RTOrd - 0010108-36.2012.5.18.0101	14/12/12	13/01/16	1.125
RTOrd - 0010112-68.2015.5.18.0101	28/01/15	08/01/16	345
RTOrd - 0010114-09.2013.5.18.0101	21/01/13	13/01/16	1.087
RTOrd - 0010114-38.2015.5.18.0101	28/01/15	25/01/16	362
RTOrd - 0010115-23.2015.5.18.0101	28/01/15	08/01/16	345
RTOrd - 0010120-50.2012.5.18.0101	18/12/12	13/01/16	1.121
RTOrd - 0010122-20.2012.5.18.0101	18/12/12	14/01/16	1.122
RTOrd - 0010122-83.2013.5.18.0101	23/01/13	15/01/16	1.087
RTOrd - 0010123-68.2013.5.18.0101	23/01/13	15/01/16	1.087
RTOrd - 0010126-23.2013.5.18.0101	23/01/13	15/01/16	1.087
RTOrd - 0010130-94.2012.5.18.0101	19/12/12	15/01/16	1.122
RTOrd - 0010132-64.2012.5.18.0101	19/12/12	15/01/16	1.122
RTOrd - 0010137-52.2013.5.18.0101	24/01/13	14/01/16	1.085
RTOrd - 0010138-66.2015.5.18.0101	02/02/15	08/01/16	340
RTOrd - 0010139-51.2015.5.18.0101	03/02/15	25/01/16	356
RTOrd - 0010144-44.2013.5.18.0101	25/01/13	15/01/16	1.085
RTOrd - 0010145-29.2013.5.18.0101	25/01/13	14/01/16	1.084
RTOrd - 0010147-96.2013.5.18.0101	25/01/13	15/01/16	1.085
RTOrd - 0010149-03.2012.5.18.0101	25/12/12	14/01/16	1.115

Legenda:

Ajuiz. Data do Ajuizamento;

Enc. da Instrução: Data da conclusão para proferir sentença;

Prazo: Quantidade de dias decorridos do ajuizamento até o encerramento da instrução.



**PRAZO MÉDIO ENTRE O AJUIZAMENTO E O
ENCERRAMENTO DA INSTRUÇÃO - 1ª VARA DO
TRABALHO DE RIO VERDE**

**1ª VARA DO TRABALHO DE RIO
VERDE**

ORDINÁRIO

Qtd	Prazo Médio
403	819,88

Nr. Processo	Ajuiz.	nc. Instruçã	Prazo
RTOrd - 0010151-36.2013.5.18.0101	25/01/13	15/01/16	1.085
RTOrd - 0010151-70.2012.5.18.0101	27/12/12	13/01/16	1.112
RTOrd - 0010153-35.2015.5.18.0101	04/02/15	27/01/16	357
RTOrd - 0010156-58.2013.5.18.0101	26/01/13	15/01/16	1.084
RTOrd - 0010158-28.2013.5.18.0101	26/01/13	13/01/16	1.082
RTOrd - 0010159-47.2012.5.18.0101	29/12/12	13/01/16	1.110
RTOrd - 0010162-65.2013.5.18.0101	28/01/13	15/01/16	1.082
RTOrd - 0010166-05.2013.5.18.0101	28/01/13	15/01/16	1.082
RTOrd - 0010180-86.2013.5.18.0101	29/01/13	15/01/16	1.081
RTOrd - 0010202-13.2014.5.18.0101	27/01/14	14/01/16	717
RTOrd - 0010210-24.2013.5.18.0101	30/01/13	14/01/16	1.079
RTOrd - 0010213-08.2015.5.18.0101	15/02/15	10/01/16	329
RTOrd - 0010221-82.2015.5.18.0101	18/02/15	28/01/16	344
RTOrd - 0010224-08.2013.5.18.0101	31/01/13	13/01/16	1.077
RTOrd - 0010232-48.2014.5.18.0101	30/01/14	15/01/16	715
RTOrd - 0010260-16.2014.5.18.0101	05/02/14	29/01/16	723
RTOrd - 0010260-50.2013.5.18.0101	01/02/13	26/01/16	1.089
RTOrd - 0010267-42.2013.5.18.0101	02/02/13	13/01/16	1.075
RTOrd - 0010271-45.2014.5.18.0101	06/02/14	15/01/16	708
RTOrd - 0010277-52.2014.5.18.0101	08/02/14	14/01/16	705
RTOrd - 0010277-86.2013.5.18.0101	04/02/13	13/01/16	1.073
RTOrd - 0010281-26.2013.5.18.0101	05/02/13	13/01/16	1.072
RTOrd - 0010281-89.2014.5.18.0101	09/02/14	10/01/16	700
RTOrd - 0010286-48.2013.5.18.0101	07/02/13	13/01/16	1.070

Legenda:

Ajuiz. Data do Ajuizamento;

Enc. da Instrução: Data da conclusão para proferir sentença;

Prazo: Quantidade de dias decorridos do ajuizamento até o encerramento da instrução.



**PRAZO MÉDIO ENTRE O AJUIZAMENTO E O
ENCERRAMENTO DA INSTRUÇÃO - 1ª VARA DO
TRABALHO DE RIO VERDE**

**1ª VARA DO TRABALHO DE RIO
VERDE**

ORDINÁRIO

Qtd	Prazo Médio
403	819,88

Nr. Processo	Ajuiz.	nc. Instruça	Prazo
RTOrd - 0010288-18.2013.5.18.0101	07/02/13	14/01/16	1.071
RTOrd - 0010297-09.2015.5.18.0101	04/03/15	27/01/16	329
RTOrd - 0010301-80.2014.5.18.0101	12/02/14	07/01/16	694
RTOrd - 0010307-87.2014.5.18.0101	12/02/14	08/01/16	695
RTOrd - 0010311-27.2014.5.18.0101	13/02/14	14/01/16	700
RTOrd - 0010312-46.2013.5.18.0101	12/02/13	14/01/16	1.066
RTOrd - 0010318-53.2013.5.18.0101	13/02/13	13/01/16	1.064
RTOrd - 0010330-67.2013.5.18.0101	14/02/13	15/01/16	1.065
RTOrd - 0010332-37.2013.5.18.0101	14/02/13	15/01/16	1.065
RTOrd - 0010349-73.2013.5.18.0101	15/02/13	14/01/16	1.063
RTOrd - 0010356-65.2013.5.18.0101	18/02/13	13/01/16	1.059
RTOrd - 0010360-05.2013.5.18.0101	18/02/13	14/01/16	1.060
RTOrd - 0010367-94.2013.5.18.0101	19/02/13	12/01/16	1.057
RTOrd - 0010369-64.2013.5.18.0101	20/02/13	13/01/16	1.057
RTOrd - 0010371-34.2013.5.18.0101	20/02/13	15/01/16	1.059
RTOrd - 0010376-56.2013.5.18.0101	20/02/13	12/01/16	1.056
RTOrd - 0010382-63.2013.5.18.0101	21/02/13	15/01/16	1.058
RTOrd - 0010386-03.2013.5.18.0101	21/02/13	14/01/16	1.057
RTOrd - 0010404-24.2013.5.18.0101	23/02/13	15/01/16	1.056
RTOrd - 0010405-38.2015.5.18.0101	22/03/15	22/01/16	306
RTOrd - 0010410-31.2013.5.18.0101	23/02/13	14/01/16	1.055
RTOrd - 0010413-83.2013.5.18.0101	23/02/13	14/01/16	1.055
RTOrd - 0010422-45.2013.5.18.0101	26/02/13	13/01/16	1.051
RTOrd - 0010427-67.2013.5.18.0101	26/02/13	14/01/16	1.052

Legenda:

Ajuiz. Data do Ajuizamento;

Enc. da Instrução: Data da conclusão para proferir sentença;

Prazo: Quantidade de dias decorridos do ajuizamento até o encerramento da instrução.



PRAZO MÉDIO ENTRE O AJUIZAMENTO E O ENCERRAMENTO DA INSTRUÇÃO - 1ª VARA DO TRABALHO DE RIO VERDE

1ª VARA DO TRABALHO DE RIO VERDE

ORDINÁRIO

Qtd	Prazo Médio
403	819,88

Nr. Processo	Ajuiz.	nc. Instruçã	Prazo
RTOrd - 0010460-57.2013.5.18.0101	01/03/13	13/01/16	1.048
RTOrd - 0010465-79.2013.5.18.0101	01/03/13	15/01/16	1.050
RTOrd - 0010478-10.2015.5.18.0101	06/04/15	08/01/16	277
RTOrd - 0010480-48.2013.5.18.0101	04/03/13	15/01/16	1.047
RTOrd - 0010492-62.2013.5.18.0101	05/03/13	14/01/16	1.045
RTOrd - 0010492-91.2015.5.18.0101	08/04/15	10/01/16	277
RTOrd - 0010493-47.2013.5.18.0101	05/03/13	13/01/16	1.044
RTOrd - 0010498-69.2013.5.18.0101	06/03/13	13/01/16	1.043
RTOrd - 0010500-39.2013.5.18.0101	06/03/13	15/01/16	1.045
RTOrd - 0010503-91.2013.5.18.0101	06/03/13	14/01/16	1.044
RTOrd - 0010508-16.2013.5.18.0101	07/03/13	14/01/16	1.043
RTOrd - 0010509-98.2013.5.18.0101	07/03/13	14/01/16	1.043
RTOrd - 0010518-60.2013.5.18.0101	08/03/13	15/01/16	1.043
RTOrd - 0010519-45.2013.5.18.0101	08/03/13	13/01/16	1.041
RTOrd - 0010523-82.2013.5.18.0101	09/03/13	11/01/16	1.038
RTOrd - 0010529-89.2013.5.18.0101	11/03/13	12/01/16	1.037
RTOrd - 0010537-32.2014.5.18.0101	20/03/14	08/01/16	659
RTOrd - 0010537-66.2013.5.18.0101	12/03/13	15/01/16	1.039
RTOrd - 0010545-72.2015.5.18.0101	16/04/15	25/01/16	284
RTOrd - 0010546-91.2014.5.18.0101	22/03/14	12/01/16	661
RTOrd - 0010548-95.2013.5.18.0101	13/03/13	13/01/16	1.036
RTOrd - 0010551-50.2013.5.18.0101	13/03/13	12/01/16	1.035
RTOrd - 0010555-87.2013.5.18.0101	13/03/13	13/01/16	1.036
RTOrd - 0010559-27.2013.5.18.0101	14/03/13	13/01/16	1.035

Legenda:

Ajuiz. Data do Ajuizamento;

Enc. da Instrução: Data da conclusão para proferir sentença;

Prazo: Quantidade de dias decorridos do ajuizamento até o encerramento da instrução.



**PRAZO MÉDIO ENTRE O AJUIZAMENTO E O
ENCERRAMENTO DA INSTRUÇÃO - 1ª VARA DO
TRABALHO DE RIO VERDE**

**1ª VARA DO TRABALHO DE RIO
VERDE**

ORDINÁRIO

Qtd	Prazo Médio
403	819,88

Nr. Processo	Ajuiz.	nc. Instruça	Prazo
RTOrd - 0010571-41.2013.5.18.0101	15/03/13	21/01/16	1.042
RTOrd - 0010575-78.2013.5.18.0101	16/03/13	12/01/16	1.032
RTOrd - 0010582-70.2013.5.18.0101	17/03/13	14/01/16	1.033
RTOrd - 0010583-55.2013.5.18.0101	17/03/13	12/01/16	1.031
RTOrd - 0010584-06.2014.5.18.0101	27/03/14	08/01/16	652
RTOrd - 0010589-62.2013.5.18.0101	18/03/13	13/01/16	1.031
RTOrd - 0010608-68.2013.5.18.0101	21/03/13	14/01/16	1.029
RTOrd - 0010611-23.2013.5.18.0101	22/03/13	15/01/16	1.029
RTOrd - 0010618-15.2013.5.18.0101	23/03/13	15/01/16	1.028
RTOrd - 0010618-15.2013.5.18.0101	23/03/13	16/01/16	1.029
RTOrd - 0010633-81.2013.5.18.0101	26/03/13	14/01/16	1.024
RTOrd - 0010634-66.2013.5.18.0101	26/03/13	13/01/16	1.023
RTOrd - 0010636-02.2014.5.18.0101	07/04/14	14/01/16	647
RTOrd - 0010637-21.2013.5.18.0101	26/03/13	14/01/16	1.024
RTOrd - 0010638-06.2013.5.18.0101	26/03/13	15/01/16	1.025
RTOrd - 0010639-88.2013.5.18.0101	26/03/13	13/01/16	1.023
RTOrd - 0010640-73.2013.5.18.0101	28/03/13	14/01/16	1.022
RTOrd - 0010641-58.2013.5.18.0101	28/03/13	14/01/16	1.022
RTOrd - 0010643-28.2013.5.18.0101	28/03/13	14/01/16	1.022
RTOrd - 0010652-87.2013.5.18.0101	30/03/13	14/01/16	1.020
RTOrd - 0010653-72.2013.5.18.0101	30/03/13	15/01/16	1.021
RTOrd - 0010662-34.2013.5.18.0101	01/04/13	14/01/16	1.018
RTOrd - 0010669-26.2013.5.18.0101	02/04/13	14/01/16	1.017
RTOrd - 0010690-02.2013.5.18.0101	08/04/13	13/01/16	1.010

Legenda:

Ajuiz. Data do Ajuizamento;

Enc. da Instrução: Data da conclusão para proferir sentença;

Prazo: Quantidade de dias decorridos do ajuizamento até o encerramento da instrução.



**PRAZO MÉDIO ENTRE O AJUIZAMENTO E O
ENCERRAMENTO DA INSTRUÇÃO - 1ª VARA DO
TRABALHO DE RIO VERDE**

**1ª VARA DO TRABALHO DE RIO
VERDE**

ORDINÁRIO

Qtd	Prazo Médio
403	819,88

Nr. Processo	Ajuiz.	nc. Instruça	Prazo
RTOrd - 0010695-44.2015.5.18.0104	15/06/15	12/01/16	211
RTOrd - 0010710-90.2013.5.18.0101	17/04/13	15/01/16	1.003
RTOrd - 0010721-22.2013.5.18.0101	18/04/13	13/01/16	1.000
RTOrd - 0010726-44.2013.5.18.0101	18/04/13	15/01/16	1.002
RTOrd - 0010734-21.2013.5.18.0101	18/04/13	15/01/16	1.002
RTOrd - 0010741-13.2013.5.18.0101	18/04/13	12/01/16	999
RTOrd - 0010742-95.2013.5.18.0101	18/04/13	14/01/16	1.001
RTOrd - 0010748-05.2013.5.18.0101	18/04/13	14/01/16	1.001
RTOrd - 0010748-96.2013.5.18.0103	09/04/13	13/01/16	1.009
RTOrd - 0010759-34.2013.5.18.0101	18/04/13	15/01/16	1.002
RTOrd - 0010759-63.2015.5.18.0101	01/06/15	12/01/16	225
RTOrd - 0010772-62.2015.5.18.0101	03/06/15	11/01/16	222
RTOrd - 0010776-70.2013.5.18.0101	19/04/13	14/01/16	1.000
RTOrd - 0010781-92.2013.5.18.0101	19/04/13	12/01/16	998
RTOrd - 0010784-47.2013.5.18.0101	19/04/13	13/01/16	999
RTOrd - 0010787-02.2013.5.18.0101	19/04/13	14/01/16	1.000
RTOrd - 0010790-20.2014.5.18.0101	02/05/14	08/01/16	616
RTOrd - 0010807-90.2013.5.18.0101	20/04/13	14/01/16	999
RTOrd - 0010824-29.2013.5.18.0101	22/04/13	15/01/16	998
RTOrd - 0010826-96.2013.5.18.0101	23/04/13	15/01/16	997
RTOrd - 0010837-28.2013.5.18.0101	23/04/13	12/01/16	994
RTOrd - 0010839-95.2013.5.18.0101	23/04/13	14/01/16	996
RTOrd - 0010846-87.2013.5.18.0101	23/04/13	15/01/16	997
RTOrd - 0010853-79.2013.5.18.0101	24/04/13	13/01/16	994

Legenda:

Ajuiz. Data do Ajuizamento;

Enc. da Instrução: Data da conclusão para proferir sentença;

Prazo: Quantidade de dias decorridos do ajuizamento até o encerramento da instrução.



**PRAZO MÉDIO ENTRE O AJUIZAMENTO E O
ENCERRAMENTO DA INSTRUÇÃO - 1ª VARA DO
TRABALHO DE RIO VERDE**

**1ª VARA DO TRABALHO DE RIO
VERDE**

ORDINÁRIO

Qtd	Prazo Médio
403	819,88

Nr. Processo	Ajuiz.	nc. Instruçã	Prazo
RTOrd - 0010854-64.2013.5.18.0101	24/04/13	12/01/16	993
RTOrd - 0010865-93.2013.5.18.0101	24/04/13	12/01/16	993
RTOrd - 0010867-63.2013.5.18.0101	25/04/13	13/01/16	993
RTOrd - 0010873-02.2015.5.18.0101	24/06/15	12/01/16	202
RTOrd - 0010876-25.2013.5.18.0101	25/04/13	15/01/16	995
RTOrd - 0010895-31.2013.5.18.0101	26/04/13	14/01/16	993
RTOrd - 0010898-15.2015.5.18.0101	28/06/15	27/01/16	213
RTOrd - 0010899-68.2013.5.18.0101	26/04/13	13/01/16	992
RTOrd - 0010902-23.2013.5.18.0101	26/04/13	14/01/16	993
RTOrd - 0010917-89.2013.5.18.0101	29/04/13	15/01/16	991
RTOrd - 0010918-06.2015.5.18.0101	02/07/15	08/01/16	190
RTOrd - 0010918-40.2014.5.18.0101	23/05/14	08/01/16	595
RTOrd - 0010918-74.2013.5.18.0101	29/04/13	14/01/16	990
RTOrd - 0010928-21.2013.5.18.0101	29/04/13	15/01/16	991
RTOrd - 0010932-58.2013.5.18.0101	30/04/13	12/01/16	987
RTOrd - 0010938-65.2013.5.18.0101	01/05/13	13/01/16	987
RTOrd - 0010962-93.2013.5.18.0101	03/05/13	12/01/16	984
RTOrd - 0010966-33.2013.5.18.0101	03/05/13	14/01/16	986
RTOrd - 0010967-18.2013.5.18.0101	03/05/13	12/01/16	984
RTOrd - 0010968-03.2013.5.18.0101	03/05/13	13/01/16	985
RTOrd - 0010969-85.2013.5.18.0101	03/05/13	13/01/16	985
RTOrd - 0010970-70.2013.5.18.0101	04/05/13	12/01/16	983
RTOrd - 0010977-62.2013.5.18.0101	06/05/13	13/01/16	982
RTOrd - 0010982-84.2013.5.18.0101	06/05/13	12/01/16	981

Legenda:

Ajuiz. Data do Ajuizamento;

Enc. da Instrução: Data da conclusão para proferir sentença;

Prazo: Quantidade de dias decorridos do ajuizamento até o encerramento da instrução.



**PRAZO MÉDIO ENTRE O AJUIZAMENTO E O
ENCERRAMENTO DA INSTRUÇÃO - 1ª VARA DO
TRABALHO DE RIO VERDE**

**1ª VARA DO TRABALHO DE RIO
VERDE**

ORDINÁRIO

Qtd	Prazo Médio
403	819,88

Nr. Processo	Ajuiz.	nc. Instruça	Prazo
RTOrd - 0010983-35.2014.5.18.0101	02/06/14	25/01/16	602
RTOrd - 0010987-09.2013.5.18.0101	06/05/13	14/01/16	983
RTOrd - 0010988-91.2013.5.18.0101	06/05/13	15/01/16	984
RTOrd - 0010994-98.2013.5.18.0101	06/05/13	12/01/16	981
RTOrd - 0011031-57.2015.5.18.0101	29/07/15	21/01/16	176
RTOrd - 0011032-42.2015.5.18.0101	29/07/15	21/01/16	176
RTOrd - 0011037-98.2014.5.18.0101	11/06/14	26/01/16	594
RTOrd - 0011038-20.2013.5.18.0101	10/05/13	14/01/16	979
RTOrd - 0011040-87.2013.5.18.0101	14/05/13	15/01/16	976
RTOrd - 0011044-56.2015.5.18.0101	31/07/15	25/01/16	178
RTOrd - 0011049-15.2014.5.18.0101	13/06/14	08/01/16	574
RTOrd - 0011049-78.2015.5.18.0101	04/08/15	28/01/16	177
RTOrd - 0011058-40.2015.5.18.0101	06/08/15	26/01/16	173
RTOrd - 0011068-84.2015.5.18.0101	07/08/15	26/01/16	172
RTOrd - 0011073-09.2015.5.18.0101	10/08/15	27/01/16	170
RTOrd - 0011074-62.2013.5.18.0101	28/05/13	13/01/16	960
RTOrd - 0011084-38.2015.5.18.0101	10/08/15	27/01/16	170
RTOrd - 0011089-60.2015.5.18.0101	12/08/15	28/01/16	169
RTOrd - 0011094-82.2015.5.18.0101	12/08/15	28/01/16	169
RTOrd - 0011097-71.2014.5.18.0101	20/06/14	08/01/16	567
RTOrd - 0011101-45.2013.5.18.0101	29/05/13	14/01/16	960
RTOrd - 0011102-30.2013.5.18.0101	29/05/13	14/01/16	960
RTOrd - 0011102-59.2015.5.18.0101	14/08/15	28/01/16	167
RTOrd - 0011104-29.2015.5.18.0101	14/08/15	28/01/16	167

Legenda:

Ajuiz. Data do Ajuizamento;

Enc. da Instrução: Data da conclusão para proferir sentença;

Prazo: Quantidade de dias decorridos do ajuizamento até o encerramento da instrução.



**PRAZO MÉDIO ENTRE O AJUIZAMENTO E O
ENCERRAMENTO DA INSTRUÇÃO - 1ª VARA DO
TRABALHO DE RIO VERDE**

**1ª VARA DO TRABALHO DE RIO
VERDE**

ORDINÁRIO

Qtd	Prazo Médio
403	819,88

Nr. Processo	Ajuiz.	nc. Instruça	Prazo
RTOrd - 0011105-14.2015.5.18.0101	14/08/15	28/01/16	167
RTOrd - 0011106-67.2013.5.18.0101	29/05/13	14/01/16	960
RTOrd - 0011117-28.2015.5.18.0101	18/08/15	27/01/16	162
RTOrd - 0011140-42.2013.5.18.0101	02/06/13	14/01/16	956
RTOrd - 0011159-48.2013.5.18.0101	04/06/13	12/01/16	952
RTOrd - 0011166-40.2013.5.18.0101	04/06/13	13/01/16	953
RTOrd - 0011189-83.2013.5.18.0101	06/06/13	12/01/16	950
RTOrd - 0011190-34.2014.5.18.0101	03/07/14	25/01/16	571
RTOrd - 0011197-60.2013.5.18.0101	06/06/13	12/01/16	950
RTOrd - 0011215-81.2013.5.18.0101	07/06/13	12/01/16	949
RTOrd - 0011259-03.2013.5.18.0101	12/06/13	13/01/16	945
RTOrd - 0011262-21.2014.5.18.0101	18/07/14	08/01/16	539
RTOrd - 0011284-16.2013.5.18.0101	14/06/13	14/01/16	944
RTOrd - 0011322-91.2014.5.18.0101	29/07/14	21/01/16	541
RTOrd - 0011325-46.2014.5.18.0101	30/07/14	08/01/16	527
RTOrd - 0011328-35.2013.5.18.0101	17/06/13	12/01/16	939
RTOrd - 0011332-72.2013.5.18.0101	18/06/13	12/01/16	938
RTOrd - 0011343-04.2013.5.18.0101	18/06/13	14/01/16	940
RTOrd - 0011347-41.2013.5.18.0101	18/06/13	13/01/16	939
RTOrd - 0011348-89.2014.5.18.0101	03/08/14	08/01/16	523
RTOrd - 0011349-11.2013.5.18.0101	18/06/13	14/01/16	940
RTOrd - 0011356-03.2013.5.18.0101	19/06/13	15/01/16	940
RTOrd - 0011359-55.2013.5.18.0101	19/06/13	15/01/16	940
RTOrd - 0011374-24.2013.5.18.0101	20/06/13	12/01/16	936

Legenda:

Ajuiz. Data do Ajuizamento;

Enc. da Instrução: Data da conclusão para proferir sentença;

Prazo: Quantidade de dias decorridos do ajuizamento até o encerramento da instrução.



PRAZO MÉDIO ENTRE O AJUIZAMENTO E O ENCERRAMENTO DA INSTRUÇÃO - 1ª VARA DO TRABALHO DE RIO VERDE

1ª VARA DO TRABALHO DE RIO VERDE

ORDINÁRIO

Qtd	Prazo Médio
403	819,88

Nr. Processo	Ajuiz.	nc. Instruçã	Prazo
RTOrd - 0011380-31.2013.5.18.0101	21/06/13	14/01/16	937
RTOrd - 0011382-64.2014.5.18.0101	08/08/14	08/01/16	518
RTOrd - 0011390-75.2013.5.18.0101	25/06/13	15/01/16	934
RTOrd - 0011398-81.2015.5.18.0101	14/10/15	10/01/16	88
RTOrd - 0011422-80.2013.5.18.0101	27/06/13	15/01/16	932
RTOrd - 0011426-20.2013.5.18.0101	28/06/13	13/01/16	929
RTOrd - 0011427-05.2013.5.18.0101	28/06/13	12/01/16	928
RTOrd - 0011430-57.2013.5.18.0101	28/06/13	13/01/16	929
RTOrd - 0011433-12.2013.5.18.0101	29/06/13	15/01/16	930
RTOrd - 0011444-41.2013.5.18.0101	01/07/13	14/01/16	927
RTOrd - 0011446-11.2013.5.18.0101	02/07/13	13/01/16	925
RTOrd - 0011452-18.2013.5.18.0101	02/07/13	15/01/16	927
RTOrd - 0011452-47.2015.5.18.0101	26/10/15	22/01/16	88
RTOrd - 0011456-55.2013.5.18.0101	02/07/13	12/01/16	924
RTOrd - 0011463-76.2015.5.18.0101	28/10/15	11/01/16	75
RTOrd - 0011464-32.2013.5.18.0101	03/07/13	15/01/16	926
RTOrd - 0011471-24.2013.5.18.0101	04/07/13	12/01/16	922
RTOrd - 0011474-76.2013.5.18.0101	04/07/13	15/01/16	925
RTOrd - 0011482-82.2015.5.18.0101	03/11/15	28/01/16	86
RTOrd - 0011486-90.2013.5.18.0101	05/07/13	12/01/16	921
RTOrd - 0011489-45.2013.5.18.0101	07/07/13	14/01/16	921
RTOrd - 0011502-44.2013.5.18.0101	07/07/13	13/01/16	920
RTOrd - 0011508-17.2014.5.18.0101	03/09/14	08/01/16	492
RTOrd - 0011512-88.2013.5.18.0101	08/07/13	12/01/16	918

Legenda:

Ajuiz. Data do Ajuizamento;

Enc. da Instrução: Data da conclusão para proferir sentença;

Prazo: Quantidade de dias decorridos do ajuizamento até o encerramento da instrução.



PRAZO MÉDIO ENTRE O AJUIZAMENTO E O ENCERRAMENTO DA INSTRUÇÃO - 1ª VARA DO TRABALHO DE RIO VERDE

1ª VARA DO TRABALHO DE RIO VERDE

ORDINÁRIO

Qtd	Prazo Médio
403	819,88

Nr. Processo	Ajuiz.	nc. Instruça	Prazo
RTOrd - 0011513-73.2013.5.18.0101	08/07/13	13/01/16	919
RTOrd - 0011527-57.2013.5.18.0101	10/07/13	14/01/16	918
RTOrd - 0011528-42.2013.5.18.0101	10/07/13	12/01/16	916
RTOrd - 0011534-49.2013.5.18.0101	10/07/13	12/01/16	916
RTOrd - 0011554-06.2014.5.18.0101	10/09/14	08/01/16	485
RTOrd - 0011556-10.2013.5.18.0101	13/07/13	14/01/16	915
RTOrd - 0011558-77.2013.5.18.0101	14/07/13	14/01/16	914
RTOrd - 0011570-91.2013.5.18.0101	16/07/13	15/01/16	913
RTOrd - 0011571-76.2013.5.18.0101	16/07/13	15/01/16	913
RTOrd - 0011572-27.2014.5.18.0101	16/09/14	08/01/16	479
RTOrd - 0011577-83.2013.5.18.0101	16/07/13	21/01/16	919
RTOrd - 0011579-53.2013.5.18.0101	16/07/13	14/01/16	912
RTOrd - 0011582-08.2013.5.18.0101	16/07/13	14/01/16	912
RTOrd - 0011586-11.2014.5.18.0101	16/09/14	21/01/16	492
RTOrd - 0011586-45.2013.5.18.0101	17/07/13	21/01/16	918
RTOrd - 0011588-15.2013.5.18.0101	17/07/13	14/01/16	911
RTOrd - 0011592-52.2013.5.18.0101	17/07/13	15/01/16	912
RTOrd - 0011597-74.2013.5.18.0101	18/07/13	13/01/16	909
RTOrd - 0011607-21.2013.5.18.0101	18/07/13	13/01/16	909
RTOrd - 0011612-43.2013.5.18.0101	19/07/13	14/01/16	909
RTOrd - 0011613-28.2013.5.18.0101	19/07/13	14/01/16	909
RTOrd - 0011617-65.2013.5.18.0101	19/07/13	13/01/16	908
RTOrd - 0011638-41.2013.5.18.0101	23/07/13	12/01/16	903
RTOrd - 0011647-66.2014.5.18.0101	30/09/14	10/01/16	467

Legenda:

Ajuiz. Data do Ajuizamento;

Enc. da Instrução: Data da conclusão para proferir sentença;

Prazo: Quantidade de dias decorridos do ajuizamento até o encerramento da instrução.



**PRAZO MÉDIO ENTRE O AJUIZAMENTO E O
ENCERRAMENTO DA INSTRUÇÃO - 1ª VARA DO
TRABALHO DE RIO VERDE**

**1ª VARA DO TRABALHO DE RIO
VERDE**

ORDINÁRIO

Qtd	Prazo Médio
403	819,88

Nr. Processo	Ajuiz.	nc. Instruça	Prazo
RTOrd - 0011652-25.2013.5.18.0101	24/07/13	13/01/16	903
RTOrd - 0011655-77.2013.5.18.0101	24/07/13	13/01/16	903
RTOrd - 0011656-62.2013.5.18.0101	24/07/13	14/01/16	904
RTOrd - 0011657-47.2013.5.18.0101	24/07/13	12/01/16	902
RTOrd - 0011658-32.2013.5.18.0101	25/07/13	13/01/16	902
RTOrd - 0011659-80.2014.5.18.0101	01/10/14	08/01/16	464
RTOrd - 0011661-84.2013.5.18.0101	25/07/13	15/01/16	904
RTOrd - 0011663-20.2014.5.18.0101	02/10/14	08/01/16	463
RTOrd - 0011663-20.2014.5.18.0101	02/10/14	26/01/16	481
RTOrd - 0011666-72.2014.5.18.0101	02/10/14	08/01/16	463
RTOrd - 0011672-16.2013.5.18.0101	26/07/13	13/01/16	901
RTOrd - 0011679-71.2014.5.18.0101	03/10/14	27/01/16	481
RTOrd - 0011687-82.2013.5.18.0101	29/07/13	13/01/16	898
RTOrd - 0011689-52.2013.5.18.0101	29/07/13	14/01/16	899
RTOrd - 0011690-37.2013.5.18.0101	30/07/13	13/01/16	897
RTOrd - 0011698-77.2014.5.18.0101	08/10/14	08/01/16	457
RTOrd - 0011702-51.2013.5.18.0101	30/07/13	13/01/16	897
RTOrd - 0011706-54.2014.5.18.0101	09/10/14	08/01/16	456
RTOrd - 0011709-09.2014.5.18.0101	09/10/14	08/01/16	456
RTOrd - 0011710-28.2013.5.18.0101	31/07/13	14/01/16	897
RTOrd - 0011711-76.2014.5.18.0101	09/10/14	21/01/16	469
RTOrd - 0011714-65.2013.5.18.0101	31/07/13	12/01/16	895
RTOrd - 0011715-50.2013.5.18.0101	31/07/13	08/01/16	891
RTOrd - 0011728-49.2013.5.18.0101	01/08/13	12/01/16	894

Legenda:

Ajuiz. Data do Ajuizamento;

Enc. da Instrução: Data da conclusão para proferir sentença;

Prazo: Quantidade de dias decorridos do ajuizamento até o encerramento da instrução.



PRAZO MÉDIO ENTRE O AJUIZAMENTO E O ENCERRAMENTO DA INSTRUÇÃO - 1ª VARA DO TRABALHO DE RIO VERDE

1ª VARA DO TRABALHO DE RIO VERDE

ORDINÁRIO

Qtd	Prazo Médio
403	819,88

Nr. Processo	Ajuiz.	nc. Instruçã	Prazo
RTOrd - 0011734-22.2014.5.18.0101	16/10/14	08/01/16	449
RTOrd - 0011734-56.2013.5.18.0101	02/08/13	12/01/16	893
RTOrd - 0011735-41.2013.5.18.0101	02/08/13	14/01/16	895
RTOrd - 0011736-26.2013.5.18.0101	02/08/13	13/01/16	894
RTOrd - 0011756-17.2013.5.18.0101	06/08/13	13/01/16	890
RTOrd - 0011761-05.2014.5.18.0101	22/10/14	08/01/16	443
RTOrd - 0011765-76.2013.5.18.0101	07/08/13	12/01/16	888
RTOrd - 0011767-46.2013.5.18.0101	07/08/13	15/01/16	891
RTOrd - 0011770-98.2013.5.18.0101	07/08/13	13/01/16	889
RTOrd - 0011779-60.2013.5.18.0101	08/08/13	15/01/16	890
RTOrd - 0011781-30.2013.5.18.0101	08/08/13	13/01/16	888
RTOrd - 0011781-93.2014.5.18.0101	23/10/14	26/01/16	460
RTOrd - 0011785-67.2013.5.18.0101	08/08/13	13/01/16	888
RTOrd - 0011790-89.2013.5.18.0101	09/08/13	14/01/16	888
RTOrd - 0011794-29.2013.5.18.0101	09/08/13	15/01/16	889
RTOrd - 0011799-51.2013.5.18.0101	12/08/13	13/01/16	884
RTOrd - 0011804-73.2013.5.18.0101	12/08/13	12/01/16	883
RTOrd - 0011814-20.2013.5.18.0101	14/08/13	12/01/16	881
RTOrd - 0011815-05.2013.5.18.0101	14/08/13	13/01/16	882
RTOrd - 0011816-87.2013.5.18.0101	14/08/13	15/01/16	884
RTOrd - 0011819-42.2013.5.18.0101	14/08/13	14/01/16	883
RTOrd - 0011821-12.2013.5.18.0101	14/08/13	14/01/16	883
RTOrd - 0011842-85.2013.5.18.0101	16/08/13	12/01/16	879
RTOrd - 0011851-13.2014.5.18.0101	07/11/14	08/01/16	427

Legenda:

Ajuiz. Data do Ajuizamento;

Enc. da Instrução: Data da conclusão para proferir sentença;

Prazo: Quantidade de dias decorridos do ajuizamento até o encerramento da instrução.



PRAZO MÉDIO ENTRE O AJUIZAMENTO E O ENCERRAMENTO DA INSTRUÇÃO - 1ª VARA DO TRABALHO DE RIO VERDE

1ª VARA DO TRABALHO DE RIO VERDE

ORDINÁRIO

Qtd	Prazo Médio
403	819,88

Nr. Processo	Ajuiz.	nc. Instruçã	Prazo
RTOrd - 0011851-47.2013.5.18.0101	19/08/13	26/01/16	890
RTOrd - 0011852-95.2014.5.18.0101	07/11/14	08/01/16	427
RTOrd - 0011872-86.2014.5.18.0101	10/11/14	11/01/16	427
RTOrd - 0011873-71.2014.5.18.0101	10/11/14	08/01/16	424
RTOrd - 0011874-56.2014.5.18.0101	10/11/14	11/01/16	427
RTOrd - 0011874-56.2014.5.18.0101	10/11/14	28/01/16	444
RTOrd - 0011882-30.2014.5.18.0102	27/05/15	10/01/16	228
RTOrd - 0011883-18.2014.5.18.0101	13/11/14	08/01/16	421
RTOrd - 0011892-77.2014.5.18.0101	13/11/14	08/01/16	421
RTOrd - 0011892-77.2014.5.18.0101	13/11/14	26/01/16	439
RTOrd - 0011895-32.2014.5.18.0101	14/11/14	08/01/16	420
RTOrd - 0011901-39.2014.5.18.0101	16/11/14	08/01/16	418
RTOrd - 0011904-91.2014.5.18.0101	17/11/14	08/01/16	417
RTOrd - 0011988-92.2014.5.18.0101	04/12/14	10/01/16	402
RTOrd - 0012009-05.2013.5.18.0101	07/09/13	15/01/16	860
RTOrd - 0012011-38.2014.5.18.0101	08/12/14	27/01/16	415
RTOrd - 0012038-55.2013.5.18.0101	09/09/13	13/01/16	856
RTOrd - 0012048-02.2013.5.18.0101	10/09/13	15/01/16	857
RTOrd - 0012127-78.2013.5.18.0101	19/09/13	14/01/16	847
RTOrd - 0012177-07.2013.5.18.0101	27/09/13	14/01/16	839
RTOrd - 0012258-53.2013.5.18.0101	04/10/13	15/01/16	833
RTOrd - 0012266-30.2013.5.18.0101	04/10/13	13/01/16	831
RTOrd - 0012297-50.2013.5.18.0101	09/10/13	14/01/16	827
RTOrd - 0012327-85.2013.5.18.0101	12/10/13	15/01/16	825

Legenda:

Ajuiz. Data do Ajuizamento;

Enc. da Instrução: Data da conclusão para proferir sentença;

Prazo: Quantidade de dias decorridos do ajuizamento até o encerramento da instrução.



PRAZO MÉDIO ENTRE O AJUIZAMENTO E O ENCERRAMENTO DA INSTRUÇÃO - 1ª VARA DO TRABALHO DE RIO VERDE

1ª VARA DO TRABALHO DE RIO VERDE

ORDINÁRIO

Qtd	Prazo Médio
403	819,88

Nr. Processo	Ajuiz.	nc. Instruça	Prazo
RTOrd - 0012331-25.2013.5.18.0101	14/10/13	14/01/16	822
RTOrd - 0012353-83.2013.5.18.0101	16/10/13	13/01/16	819
RTOrd - 0012354-68.2013.5.18.0101	17/10/13	13/01/16	818
RTOrd - 0012394-50.2013.5.18.0101	21/10/13	14/01/16	815
RTOrd - 0012403-12.2013.5.18.0101	22/10/13	14/01/16	814
RTOrd - 0012486-28.2013.5.18.0101	04/11/13	14/01/16	801
RTOrd - 0012518-33.2013.5.18.0101	06/11/13	13/01/16	798
RTOrd - 0012529-62.2013.5.18.0101	07/11/13	14/01/16	798
RTOrd - 0012563-37.2013.5.18.0101	11/11/13	14/01/16	794
RTOrd - 0012581-55.2013.5.18.0102	27/03/14	14/01/16	658
RTOrd - 0012610-11.2013.5.18.0101	17/11/13	14/01/16	788
RTOrd - 0012614-48.2013.5.18.0101	18/11/13	14/01/16	787
RTOrd - 0012624-92.2013.5.18.0101	19/11/13	14/01/16	786
RTOrd - 0012627-47.2013.5.18.0101	20/11/13	26/01/16	797
RTOrd - 0012632-69.2013.5.18.0101	20/11/13	14/01/16	785
RTOrd - 0012658-67.2013.5.18.0101	22/11/13	14/01/16	783
RTOrd - 0012677-73.2013.5.18.0101	26/11/13	25/01/16	790
RTOrd - 0012681-13.2013.5.18.0101	26/11/13	14/01/16	779
RTOrd - 0012701-04.2013.5.18.0101	28/11/13	14/01/16	777
RTOrd - 0012726-17.2013.5.18.0101	02/12/13	14/01/16	773
RTOrd - 0012732-24.2013.5.18.0101	02/12/13	14/01/16	773
RTOrd - 0012741-83.2013.5.18.0101	05/12/13	14/01/16	770
RTOrd - 0012745-23.2013.5.18.0101	05/12/13	15/01/16	771
RTOrd - 0012755-67.2013.5.18.0101	06/12/13	13/01/16	768

Legenda:

Ajuiz. Data do Ajuizamento;

Enc. da Instrução: Data da conclusão para proferir sentença;

Prazo: Quantidade de dias decorridos do ajuizamento até o encerramento da instrução.



**PRAZO MÉDIO ENTRE O AJUIZAMENTO E O
ENCERRAMENTO DA INSTRUÇÃO - 1ª VARA DO
TRABALHO DE RIO VERDE**

**1ª VARA DO TRABALHO DE RIO
VERDE**

ORDINÁRIO

Qtd	Prazo Médio
403	819,88

Nr. Processo	Ajuiz.	nc. Instruçã	Prazo
RTOrd - 0012757-37.2013.5.18.0101	06/12/13	14/01/16	769
RTOrd - 0012816-25.2013.5.18.0101	16/12/13	15/01/16	760

Legenda:

Ajuiz. Data do Ajuizamento;

Enc. da Instrução: Data da conclusão para proferir sentença;

Prazo: Quantidade de dias decorridos do ajuizamento até o encerramento da instrução.



PRAZO MÉDIO ENTRE O AJUIZAMENTO E O ENCERRAMENTO DA INSTRUÇÃO - 1ª VARA DO TRABALHO DE RIO VERDE

Data do encerramento da instrução entre 1/1/2016 e 31/1/2016 23:59:59

Sem magistrado

ORDINÁRIO

Qtd	Prazo Médio
403	819,88

Nr. Processo	Ajuiz.	nc. Instruçã	Prazo
BusApr - 0012253-31.2013.5.18.0101	04/10/13	13/01/16	831
Caulnom - 0010511-34.2014.5.18.0101	17/03/14	14/01/16	668
ConPag - 0010366-12.2013.5.18.0101	19/02/13	13/01/16	1.058
ConPag - 0010465-76.2013.5.18.0102	01/03/13	13/01/16	1.048
ConPag - 0010540-21.2013.5.18.0101	13/03/13	13/01/16	1.036
ConPag - 0011272-02.2013.5.18.0101	14/06/13	13/01/16	943
ConPag - 0011688-67.2013.5.18.0101	29/07/13	14/01/16	899
ConPag - 0011792-59.2013.5.18.0101	09/08/13	12/01/16	886
ConPag - 0011794-26.2013.5.18.0102	04/10/13	13/01/16	831
ConPag - 0012187-51.2013.5.18.0101	27/09/13	14/01/16	839
ET - 0010299-47.2013.5.18.0101	08/02/13	08/01/16	1.064
ET - 0010305-54.2013.5.18.0101	08/02/13	13/01/16	1.069
ET - 0010936-95.2013.5.18.0101	30/04/13	14/01/16	989
Exibic - 0010581-51.2014.5.18.0101	27/03/14	14/01/16	658
Exibic - 0010594-50.2014.5.18.0101	01/04/14	14/01/16	653
Exibic - 0010595-35.2014.5.18.0101	01/04/14	14/01/16	653
Exibic - 0010596-20.2014.5.18.0101	01/04/14	14/01/16	653
Exibic - 0010626-55.2014.5.18.0101	05/04/14	14/01/16	649
IAFG - 0011969-23.2013.5.18.0101	04/09/13	15/01/16	863
Pet - 0010019-71.2016.5.18.0101	08/01/16	14/01/16	6
Pet - 0011203-67.2013.5.18.0101	07/06/13	13/01/16	950
ResAut - 0011713-12.2015.5.18.0101	21/12/15	14/01/16	24

Legenda:

Ajuiz. Data do Ajuizamento;

Enc. da Instrução: Data da conclusão para proferir sentença;

Prazo: Quantidade de dias decorridos do ajuizamento até o encerramento da instrução.



PRAZO MÉDIO ENTRE O AJUIZAMENTO E O ENCERRAMENTO DA INSTRUÇÃO - 1ª VARA DO TRABALHO DE RIO VERDE

Sem magistrado

ORDINÁRIO

Qtd	Prazo Médio
403	819,88

Nr. Processo	Ajuiz.	nc. Instruça	Prazo
RTAlç - 0010490-92.2013.5.18.0101	05/03/13	14/01/16	1.045
RTAlç - 0010981-02.2013.5.18.0101	06/05/13	12/01/16	981
RTAlç - 0011179-39.2013.5.18.0101	05/06/13	14/01/16	953
RTAlç - 0011180-24.2013.5.18.0101	05/06/13	13/01/16	952
RTAlç - 0011187-45.2015.5.18.0101	01/09/15	21/01/16	142
RTAlç - 0011947-62.2013.5.18.0101	29/08/13	14/01/16	868
RTOrd - 0001477-06.2012.5.18.0101	05/07/12	28/01/16	1.302
RTOrd - 0010013-06.2012.5.18.0101	28/11/12	13/01/16	1.141
RTOrd - 0010020-95.2012.5.18.0101	29/11/12	12/01/16	1.139
RTOrd - 0010023-50.2012.5.18.0101	30/11/12	15/01/16	1.141
RTOrd - 0010030-37.2015.5.18.0101	12/01/15	26/01/16	379
RTOrd - 0010031-90.2013.5.18.0101	10/01/13	08/01/16	1.093
RTOrd - 0010032-75.2013.5.18.0101	10/01/13	15/01/16	1.100
RTOrd - 0010033-60.2013.5.18.0101	10/01/13	14/01/16	1.099
RTOrd - 0010041-66.2015.5.18.0101	14/01/15	08/01/16	359
RTOrd - 0010045-40.2014.5.18.0101	10/01/14	15/01/16	735
RTOrd - 0010048-24.2016.5.18.0101	18/01/16	29/01/16	11
RTOrd - 0010049-48.2012.5.18.0101	04/12/12	15/01/16	1.137
RTOrd - 0010050-62.2014.5.18.0101	13/01/14	15/01/16	732
RTOrd - 0010072-91.2012.5.18.0101	09/12/12	14/01/16	1.131
RTOrd - 0010076-31.2012.5.18.0101	10/12/12	13/01/16	1.129
RTOrd - 0010087-60.2012.5.18.0101	12/12/12	15/01/16	1.129
RTOrd - 0010089-30.2012.5.18.0101	12/12/12	12/01/16	1.126
RTOrd - 0010090-78.2013.5.18.0101	17/01/13	13/01/16	1.091
RTOrd - 0010091-63.2013.5.18.0101	18/01/13	13/01/16	1.090

Legenda:

Ajuiz. Data do Ajuizamento;

Enc. da Instrução: Data da conclusão para proferir sentença;

Prazo: Quantidade de dias decorridos do ajuizamento até o encerramento da instrução.



PRAZO MÉDIO ENTRE O AJUIZAMENTO E O ENCERRAMENTO DA INSTRUÇÃO - 1ª VARA DO TRABALHO DE RIO VERDE

Sem magistrado

ORDINÁRIO

Qtd	Prazo Médio
403	819,88

Nr. Processo	Ajuiz.	nc. Instruçã	Prazo
RTOrd - 0010101-10.2013.5.18.0101	19/01/13	15/01/16	1.091
RTOrd - 0010102-92.2013.5.18.0101	19/01/13	14/01/16	1.090
RTOrd - 0010108-31.2015.5.18.0101	28/01/15	28/01/16	365
RTOrd - 0010108-36.2012.5.18.0101	14/12/12	13/01/16	1.125
RTOrd - 0010112-68.2015.5.18.0101	28/01/15	08/01/16	345
RTOrd - 0010114-09.2013.5.18.0101	21/01/13	13/01/16	1.087
RTOrd - 0010114-38.2015.5.18.0101	28/01/15	25/01/16	362
RTOrd - 0010115-23.2015.5.18.0101	28/01/15	08/01/16	345
RTOrd - 0010120-50.2012.5.18.0101	18/12/12	13/01/16	1.121
RTOrd - 0010122-20.2012.5.18.0101	18/12/12	14/01/16	1.122
RTOrd - 0010122-83.2013.5.18.0101	23/01/13	15/01/16	1.087
RTOrd - 0010123-68.2013.5.18.0101	23/01/13	15/01/16	1.087
RTOrd - 0010126-23.2013.5.18.0101	23/01/13	15/01/16	1.087
RTOrd - 0010130-94.2012.5.18.0101	19/12/12	15/01/16	1.122
RTOrd - 0010132-64.2012.5.18.0101	19/12/12	15/01/16	1.122
RTOrd - 0010137-52.2013.5.18.0101	24/01/13	14/01/16	1.085
RTOrd - 0010138-66.2015.5.18.0101	02/02/15	08/01/16	340
RTOrd - 0010139-51.2015.5.18.0101	03/02/15	25/01/16	356
RTOrd - 0010144-44.2013.5.18.0101	25/01/13	15/01/16	1.085
RTOrd - 0010145-29.2013.5.18.0101	25/01/13	14/01/16	1.084
RTOrd - 0010147-96.2013.5.18.0101	25/01/13	15/01/16	1.085
RTOrd - 0010149-03.2012.5.18.0101	25/12/12	14/01/16	1.115
RTOrd - 0010151-36.2013.5.18.0101	25/01/13	15/01/16	1.085
RTOrd - 0010151-70.2012.5.18.0101	27/12/12	13/01/16	1.112
RTOrd - 0010153-35.2015.5.18.0101	04/02/15	27/01/16	357

Legenda:

Ajuiz. Data do Ajuizamento;

Enc. da Instrução: Data da conclusão para proferir sentença;

Prazo: Quantidade de dias decorridos do ajuizamento até o encerramento da instrução.



PRAZO MÉDIO ENTRE O AJUIZAMENTO E O ENCERRAMENTO DA INSTRUÇÃO - 1ª VARA DO TRABALHO DE RIO VERDE

Sem magistrado

ORDINÁRIO

Qtd	Prazo Médio
403	819,88

Nr. Processo	Ajuiz.	nc. Instruçã	Prazo
RTOrd - 0010156-58.2013.5.18.0101	26/01/13	15/01/16	1.084
RTOrd - 0010158-28.2013.5.18.0101	26/01/13	13/01/16	1.082
RTOrd - 0010159-47.2012.5.18.0101	29/12/12	13/01/16	1.110
RTOrd - 0010162-65.2013.5.18.0101	28/01/13	15/01/16	1.082
RTOrd - 0010166-05.2013.5.18.0101	28/01/13	15/01/16	1.082
RTOrd - 0010180-86.2013.5.18.0101	29/01/13	15/01/16	1.081
RTOrd - 0010202-13.2014.5.18.0101	27/01/14	14/01/16	717
RTOrd - 0010210-24.2013.5.18.0101	30/01/13	14/01/16	1.079
RTOrd - 0010213-08.2015.5.18.0101	15/02/15	10/01/16	329
RTOrd - 0010221-82.2015.5.18.0101	18/02/15	28/01/16	344
RTOrd - 0010224-08.2013.5.18.0101	31/01/13	13/01/16	1.077
RTOrd - 0010232-48.2014.5.18.0101	30/01/14	15/01/16	715
RTOrd - 0010260-16.2014.5.18.0101	05/02/14	29/01/16	723
RTOrd - 0010260-50.2013.5.18.0101	01/02/13	26/01/16	1.089
RTOrd - 0010267-42.2013.5.18.0101	02/02/13	13/01/16	1.075
RTOrd - 0010271-45.2014.5.18.0101	06/02/14	15/01/16	708
RTOrd - 0010277-52.2014.5.18.0101	08/02/14	14/01/16	705
RTOrd - 0010277-86.2013.5.18.0101	04/02/13	13/01/16	1.073
RTOrd - 0010281-26.2013.5.18.0101	05/02/13	13/01/16	1.072
RTOrd - 0010281-89.2014.5.18.0101	09/02/14	10/01/16	700
RTOrd - 0010286-48.2013.5.18.0101	07/02/13	13/01/16	1.070
RTOrd - 0010288-18.2013.5.18.0101	07/02/13	14/01/16	1.071
RTOrd - 0010297-09.2015.5.18.0101	04/03/15	27/01/16	329
RTOrd - 0010301-80.2014.5.18.0101	12/02/14	07/01/16	694
RTOrd - 0010307-87.2014.5.18.0101	12/02/14	08/01/16	695

Legenda:

Ajuiz. Data do Ajuizamento;

Enc. da Instrução: Data da conclusão para proferir sentença;

Prazo: Quantidade de dias decorridos do ajuizamento até o encerramento da instrução.



**PRAZO MÉDIO ENTRE O AJUIZAMENTO E O
ENCERRAMENTO DA INSTRUÇÃO - 1ª VARA DO
TRABALHO DE RIO VERDE**

Sem magistrado

ORDINÁRIO

Qtd	Prazo Médio
403	819,88

Nr. Processo	Ajuiz.	nc. Instruça	Prazo
RTOOrd - 0010311-27.2014.5.18.0101	13/02/14	14/01/16	700
RTOOrd - 0010312-46.2013.5.18.0101	12/02/13	14/01/16	1.066
RTOOrd - 0010318-53.2013.5.18.0101	13/02/13	13/01/16	1.064
RTOOrd - 0010330-67.2013.5.18.0101	14/02/13	15/01/16	1.065
RTOOrd - 0010332-37.2013.5.18.0101	14/02/13	15/01/16	1.065
RTOOrd - 0010349-73.2013.5.18.0101	15/02/13	14/01/16	1.063
RTOOrd - 0010356-65.2013.5.18.0101	18/02/13	13/01/16	1.059
RTOOrd - 0010360-05.2013.5.18.0101	18/02/13	14/01/16	1.060
RTOOrd - 0010367-94.2013.5.18.0101	19/02/13	12/01/16	1.057
RTOOrd - 0010369-64.2013.5.18.0101	20/02/13	13/01/16	1.057
RTOOrd - 0010371-34.2013.5.18.0101	20/02/13	15/01/16	1.059
RTOOrd - 0010376-56.2013.5.18.0101	20/02/13	12/01/16	1.056
RTOOrd - 0010382-63.2013.5.18.0101	21/02/13	15/01/16	1.058
RTOOrd - 0010386-03.2013.5.18.0101	21/02/13	14/01/16	1.057
RTOOrd - 0010404-24.2013.5.18.0101	23/02/13	15/01/16	1.056
RTOOrd - 0010405-38.2015.5.18.0101	22/03/15	22/01/16	306
RTOOrd - 0010410-31.2013.5.18.0101	23/02/13	14/01/16	1.055
RTOOrd - 0010413-83.2013.5.18.0101	23/02/13	14/01/16	1.055
RTOOrd - 0010422-45.2013.5.18.0101	26/02/13	13/01/16	1.051
RTOOrd - 0010427-67.2013.5.18.0101	26/02/13	14/01/16	1.052
RTOOrd - 0010460-57.2013.5.18.0101	01/03/13	13/01/16	1.048
RTOOrd - 0010465-79.2013.5.18.0101	01/03/13	15/01/16	1.050
RTOOrd - 0010478-10.2015.5.18.0101	06/04/15	08/01/16	277
RTOOrd - 0010480-48.2013.5.18.0101	04/03/13	15/01/16	1.047
RTOOrd - 0010492-62.2013.5.18.0101	05/03/13	14/01/16	1.045

Legenda:

Ajuiz. Data do Ajuizamento;

Enc. da Instrução: Data da conclusão para proferir sentença;

Prazo: Quantidade de dias decorridos do ajuizamento até o encerramento da instrução.



**PRAZO MÉDIO ENTRE O AJUIZAMENTO E O
ENCERRAMENTO DA INSTRUÇÃO - 1ª VARA DO
TRABALHO DE RIO VERDE**

Sem magistrado

ORDINÁRIO

Qtd	Prazo Médio
403	819,88

Nr. Processo	Ajuiz.	nc. Instruçã	Prazo
RTOrd - 0010492-91.2015.5.18.0101	08/04/15	10/01/16	277
RTOrd - 0010493-47.2013.5.18.0101	05/03/13	13/01/16	1.044
RTOrd - 0010498-69.2013.5.18.0101	06/03/13	13/01/16	1.043
RTOrd - 0010500-39.2013.5.18.0101	06/03/13	15/01/16	1.045
RTOrd - 0010503-91.2013.5.18.0101	06/03/13	14/01/16	1.044
RTOrd - 0010508-16.2013.5.18.0101	07/03/13	14/01/16	1.043
RTOrd - 0010509-98.2013.5.18.0101	07/03/13	14/01/16	1.043
RTOrd - 0010518-60.2013.5.18.0101	08/03/13	15/01/16	1.043
RTOrd - 0010519-45.2013.5.18.0101	08/03/13	13/01/16	1.041
RTOrd - 0010523-82.2013.5.18.0101	09/03/13	11/01/16	1.038
RTOrd - 0010529-89.2013.5.18.0101	11/03/13	12/01/16	1.037
RTOrd - 0010537-32.2014.5.18.0101	20/03/14	08/01/16	659
RTOrd - 0010537-66.2013.5.18.0101	12/03/13	15/01/16	1.039
RTOrd - 0010545-72.2015.5.18.0101	16/04/15	25/01/16	284
RTOrd - 0010546-91.2014.5.18.0101	22/03/14	12/01/16	661
RTOrd - 0010548-95.2013.5.18.0101	13/03/13	13/01/16	1.036
RTOrd - 0010551-50.2013.5.18.0101	13/03/13	12/01/16	1.035
RTOrd - 0010555-87.2013.5.18.0101	13/03/13	13/01/16	1.036
RTOrd - 0010559-27.2013.5.18.0101	14/03/13	13/01/16	1.035
RTOrd - 0010571-41.2013.5.18.0101	15/03/13	21/01/16	1.042
RTOrd - 0010575-78.2013.5.18.0101	16/03/13	12/01/16	1.032
RTOrd - 0010582-70.2013.5.18.0101	17/03/13	14/01/16	1.033
RTOrd - 0010583-55.2013.5.18.0101	17/03/13	12/01/16	1.031
RTOrd - 0010584-06.2014.5.18.0101	27/03/14	08/01/16	652
RTOrd - 0010589-62.2013.5.18.0101	18/03/13	13/01/16	1.031

Legenda:

Ajuiz. Data do Ajuizamento;

Enc. da Instrução: Data da conclusão para proferir sentença;

Prazo: Quantidade de dias decorridos do ajuizamento até o encerramento da instrução.



PRAZO MÉDIO ENTRE O AJUIZAMENTO E O ENCERRAMENTO DA INSTRUÇÃO - 1ª VARA DO TRABALHO DE RIO VERDE

Sem magistrado

ORDINÁRIO

Qtd	Prazo Médio
403	819,88

Nr. Processo	Ajuiz.	nc. Instruçã	Prazo
RTOrd - 0010608-68.2013.5.18.0101	21/03/13	14/01/16	1.029
RTOrd - 0010611-23.2013.5.18.0101	22/03/13	15/01/16	1.029
RTOrd - 0010618-15.2013.5.18.0101	23/03/13	15/01/16	1.028
RTOrd - 0010618-15.2013.5.18.0101	23/03/13	16/01/16	1.029
RTOrd - 0010633-81.2013.5.18.0101	26/03/13	14/01/16	1.024
RTOrd - 0010634-66.2013.5.18.0101	26/03/13	13/01/16	1.023
RTOrd - 0010636-02.2014.5.18.0101	07/04/14	14/01/16	647
RTOrd - 0010637-21.2013.5.18.0101	26/03/13	14/01/16	1.024
RTOrd - 0010638-06.2013.5.18.0101	26/03/13	15/01/16	1.025
RTOrd - 0010639-88.2013.5.18.0101	26/03/13	13/01/16	1.023
RTOrd - 0010640-73.2013.5.18.0101	28/03/13	14/01/16	1.022
RTOrd - 0010641-58.2013.5.18.0101	28/03/13	14/01/16	1.022
RTOrd - 0010643-28.2013.5.18.0101	28/03/13	14/01/16	1.022
RTOrd - 0010652-87.2013.5.18.0101	30/03/13	14/01/16	1.020
RTOrd - 0010653-72.2013.5.18.0101	30/03/13	15/01/16	1.021
RTOrd - 0010662-34.2013.5.18.0101	01/04/13	14/01/16	1.018
RTOrd - 0010669-26.2013.5.18.0101	02/04/13	14/01/16	1.017
RTOrd - 0010690-02.2013.5.18.0101	08/04/13	13/01/16	1.010
RTOrd - 0010695-44.2015.5.18.0104	15/06/15	12/01/16	211
RTOrd - 0010710-90.2013.5.18.0101	17/04/13	15/01/16	1.003
RTOrd - 0010721-22.2013.5.18.0101	18/04/13	13/01/16	1.000
RTOrd - 0010726-44.2013.5.18.0101	18/04/13	15/01/16	1.002
RTOrd - 0010734-21.2013.5.18.0101	18/04/13	15/01/16	1.002
RTOrd - 0010741-13.2013.5.18.0101	18/04/13	12/01/16	999
RTOrd - 0010742-95.2013.5.18.0101	18/04/13	14/01/16	1.001

Legenda:
Ajuiz. Data do Ajuizamento;
Enc. da Instrução: Data da conclusão para proferir sentença;
Prazo: Quantidade de dias decorridos do ajuizamento até o encerramento da instrução.



**PRAZO MÉDIO ENTRE O AJUIZAMENTO E O
ENCERRAMENTO DA INSTRUÇÃO - 1ª VARA DO
TRABALHO DE RIO VERDE**

Sem magistrado

ORDINÁRIO

Qtd	Prazo Médio
403	819,88

Nr. Processo	Ajuiz.	nc. Instruçã	Prazo
RTOrd - 0010748-05.2013.5.18.0101	18/04/13	14/01/16	1.001
RTOrd - 0010748-96.2013.5.18.0103	09/04/13	13/01/16	1.009
RTOrd - 0010759-34.2013.5.18.0101	18/04/13	15/01/16	1.002
RTOrd - 0010759-63.2015.5.18.0101	01/06/15	12/01/16	225
RTOrd - 0010772-62.2015.5.18.0101	03/06/15	11/01/16	222
RTOrd - 0010776-70.2013.5.18.0101	19/04/13	14/01/16	1.000
RTOrd - 0010781-92.2013.5.18.0101	19/04/13	12/01/16	998
RTOrd - 0010784-47.2013.5.18.0101	19/04/13	13/01/16	999
RTOrd - 0010787-02.2013.5.18.0101	19/04/13	14/01/16	1.000
RTOrd - 0010790-20.2014.5.18.0101	02/05/14	08/01/16	616
RTOrd - 0010807-90.2013.5.18.0101	20/04/13	14/01/16	999
RTOrd - 0010824-29.2013.5.18.0101	22/04/13	15/01/16	998
RTOrd - 0010826-96.2013.5.18.0101	23/04/13	15/01/16	997
RTOrd - 0010837-28.2013.5.18.0101	23/04/13	12/01/16	994
RTOrd - 0010839-95.2013.5.18.0101	23/04/13	14/01/16	996
RTOrd - 0010846-87.2013.5.18.0101	23/04/13	15/01/16	997
RTOrd - 0010853-79.2013.5.18.0101	24/04/13	13/01/16	994
RTOrd - 0010854-64.2013.5.18.0101	24/04/13	12/01/16	993
RTOrd - 0010865-93.2013.5.18.0101	24/04/13	12/01/16	993
RTOrd - 0010867-63.2013.5.18.0101	25/04/13	13/01/16	993
RTOrd - 0010873-02.2015.5.18.0101	24/06/15	12/01/16	202
RTOrd - 0010876-25.2013.5.18.0101	25/04/13	15/01/16	995
RTOrd - 0010895-31.2013.5.18.0101	26/04/13	14/01/16	993
RTOrd - 0010898-15.2015.5.18.0101	28/06/15	27/01/16	213
RTOrd - 0010899-68.2013.5.18.0101	26/04/13	13/01/16	992

Legenda:

Ajuiz. Data do Ajuizamento;

Enc. da Instrução: Data da conclusão para proferir sentença;

Prazo: Quantidade de dias decorridos do ajuizamento até o encerramento da instrução.



PRAZO MÉDIO ENTRE O AJUIZAMENTO E O ENCERRAMENTO DA INSTRUÇÃO - 1ª VARA DO TRABALHO DE RIO VERDE

Sem magistrado

ORDINÁRIO

Qtd	Prazo Médio
403	819,88

Nr. Processo	Ajuiz.	nc. Instruçã	Prazo
RTOrd - 0010902-23.2013.5.18.0101	26/04/13	14/01/16	993
RTOrd - 0010917-89.2013.5.18.0101	29/04/13	15/01/16	991
RTOrd - 0010918-06.2015.5.18.0101	02/07/15	08/01/16	190
RTOrd - 0010918-40.2014.5.18.0101	23/05/14	08/01/16	595
RTOrd - 0010918-74.2013.5.18.0101	29/04/13	14/01/16	990
RTOrd - 0010928-21.2013.5.18.0101	29/04/13	15/01/16	991
RTOrd - 0010932-58.2013.5.18.0101	30/04/13	12/01/16	987
RTOrd - 0010938-65.2013.5.18.0101	01/05/13	13/01/16	987
RTOrd - 0010962-93.2013.5.18.0101	03/05/13	12/01/16	984
RTOrd - 0010966-33.2013.5.18.0101	03/05/13	14/01/16	986
RTOrd - 0010967-18.2013.5.18.0101	03/05/13	12/01/16	984
RTOrd - 0010968-03.2013.5.18.0101	03/05/13	13/01/16	985
RTOrd - 0010969-85.2013.5.18.0101	03/05/13	13/01/16	985
RTOrd - 0010970-70.2013.5.18.0101	04/05/13	12/01/16	983
RTOrd - 0010977-62.2013.5.18.0101	06/05/13	13/01/16	982
RTOrd - 0010982-84.2013.5.18.0101	06/05/13	12/01/16	981
RTOrd - 0010983-35.2014.5.18.0101	02/06/14	25/01/16	602
RTOrd - 0010987-09.2013.5.18.0101	06/05/13	14/01/16	983
RTOrd - 0010988-91.2013.5.18.0101	06/05/13	15/01/16	984
RTOrd - 0010994-98.2013.5.18.0101	06/05/13	12/01/16	981
RTOrd - 0011031-57.2015.5.18.0101	29/07/15	21/01/16	176
RTOrd - 0011032-42.2015.5.18.0101	29/07/15	21/01/16	176
RTOrd - 0011037-98.2014.5.18.0101	11/06/14	26/01/16	594
RTOrd - 0011038-20.2013.5.18.0101	10/05/13	14/01/16	979
RTOrd - 0011040-87.2013.5.18.0101	14/05/13	15/01/16	976

Legenda:

Ajuiz. Data do Ajuizamento;

Enc. da Instrução: Data da conclusão para proferir sentença;

Prazo: Quantidade de dias decorridos do ajuizamento até o encerramento da instrução.



**PRAZO MÉDIO ENTRE O AJUIZAMENTO E O
ENCERRAMENTO DA INSTRUÇÃO - 1ª VARA DO
TRABALHO DE RIO VERDE**

Sem magistrado

ORDINÁRIO

Qtd	Prazo Médio
403	819,88

Nr. Processo	Ajuiz.	nc. Instruçã	Prazo
RTOrd - 0011044-56.2015.5.18.0101	31/07/15	25/01/16	178
RTOrd - 0011049-15.2014.5.18.0101	13/06/14	08/01/16	574
RTOrd - 0011049-78.2015.5.18.0101	04/08/15	28/01/16	177
RTOrd - 0011058-40.2015.5.18.0101	06/08/15	26/01/16	173
RTOrd - 0011068-84.2015.5.18.0101	07/08/15	26/01/16	172
RTOrd - 0011073-09.2015.5.18.0101	10/08/15	27/01/16	170
RTOrd - 0011074-62.2013.5.18.0101	28/05/13	13/01/16	960
RTOrd - 0011084-38.2015.5.18.0101	10/08/15	27/01/16	170
RTOrd - 0011089-60.2015.5.18.0101	12/08/15	28/01/16	169
RTOrd - 0011094-82.2015.5.18.0101	12/08/15	28/01/16	169
RTOrd - 0011097-71.2014.5.18.0101	20/06/14	08/01/16	567
RTOrd - 0011101-45.2013.5.18.0101	29/05/13	14/01/16	960
RTOrd - 0011102-30.2013.5.18.0101	29/05/13	14/01/16	960
RTOrd - 0011102-59.2015.5.18.0101	14/08/15	28/01/16	167
RTOrd - 0011104-29.2015.5.18.0101	14/08/15	28/01/16	167
RTOrd - 0011105-14.2015.5.18.0101	14/08/15	28/01/16	167
RTOrd - 0011106-67.2013.5.18.0101	29/05/13	14/01/16	960
RTOrd - 0011117-28.2015.5.18.0101	18/08/15	27/01/16	162
RTOrd - 0011140-42.2013.5.18.0101	02/06/13	14/01/16	956
RTOrd - 0011159-48.2013.5.18.0101	04/06/13	12/01/16	952
RTOrd - 0011166-40.2013.5.18.0101	04/06/13	13/01/16	953
RTOrd - 0011189-83.2013.5.18.0101	06/06/13	12/01/16	950
RTOrd - 0011190-34.2014.5.18.0101	03/07/14	25/01/16	571
RTOrd - 0011197-60.2013.5.18.0101	06/06/13	12/01/16	950
RTOrd - 0011215-81.2013.5.18.0101	07/06/13	12/01/16	949

Legenda:

Ajuiz. Data do Ajuizamento;

Enc. da Instrução: Data da conclusão para proferir sentença;

Prazo: Quantidade de dias decorridos do ajuizamento até o encerramento da instrução.



PRAZO MÉDIO ENTRE O AJUIZAMENTO E O ENCERRAMENTO DA INSTRUÇÃO - 1ª VARA DO TRABALHO DE RIO VERDE

Sem magistrado

ORDINÁRIO

Qtd	Prazo Médio
403	819,88

Nr. Processo	Ajuiz.	nc. Instruçã	Prazo
RTOrd - 0011259-03.2013.5.18.0101	12/06/13	13/01/16	945
RTOrd - 0011262-21.2014.5.18.0101	18/07/14	08/01/16	539
RTOrd - 0011284-16.2013.5.18.0101	14/06/13	14/01/16	944
RTOrd - 0011322-91.2014.5.18.0101	29/07/14	21/01/16	541
RTOrd - 0011325-46.2014.5.18.0101	30/07/14	08/01/16	527
RTOrd - 0011328-35.2013.5.18.0101	17/06/13	12/01/16	939
RTOrd - 0011332-72.2013.5.18.0101	18/06/13	12/01/16	938
RTOrd - 0011343-04.2013.5.18.0101	18/06/13	14/01/16	940
RTOrd - 0011347-41.2013.5.18.0101	18/06/13	13/01/16	939
RTOrd - 0011348-89.2014.5.18.0101	03/08/14	08/01/16	523
RTOrd - 0011349-11.2013.5.18.0101	18/06/13	14/01/16	940
RTOrd - 0011356-03.2013.5.18.0101	19/06/13	15/01/16	940
RTOrd - 0011359-55.2013.5.18.0101	19/06/13	15/01/16	940
RTOrd - 0011374-24.2013.5.18.0101	20/06/13	12/01/16	936
RTOrd - 0011380-31.2013.5.18.0101	21/06/13	14/01/16	937
RTOrd - 0011382-64.2014.5.18.0101	08/08/14	08/01/16	518
RTOrd - 0011390-75.2013.5.18.0101	25/06/13	15/01/16	934
RTOrd - 0011398-81.2015.5.18.0101	14/10/15	10/01/16	88
RTOrd - 0011422-80.2013.5.18.0101	27/06/13	15/01/16	932
RTOrd - 0011426-20.2013.5.18.0101	28/06/13	13/01/16	929
RTOrd - 0011427-05.2013.5.18.0101	28/06/13	12/01/16	928
RTOrd - 0011430-57.2013.5.18.0101	28/06/13	13/01/16	929
RTOrd - 0011433-12.2013.5.18.0101	29/06/13	15/01/16	930
RTOrd - 0011444-41.2013.5.18.0101	01/07/13	14/01/16	927
RTOrd - 0011446-11.2013.5.18.0101	02/07/13	13/01/16	925

Legenda:

Ajuiz. Data do Ajuizamento;

Enc. da Instrução: Data da conclusão para proferir sentença;

Prazo: Quantidade de dias decorridos do ajuizamento até o encerramento da instrução.



PRAZO MÉDIO ENTRE O AJUIZAMENTO E O ENCERRAMENTO DA INSTRUÇÃO - 1ª VARA DO TRABALHO DE RIO VERDE

Sem magistrado

ORDINÁRIO

Qtd	Prazo Médio
403	819,88

Nr. Processo	Ajuiz.	nc. Instruçã	Prazo
RTOrd - 0011452-18.2013.5.18.0101	02/07/13	15/01/16	927
RTOrd - 0011452-47.2015.5.18.0101	26/10/15	22/01/16	88
RTOrd - 0011456-55.2013.5.18.0101	02/07/13	12/01/16	924
RTOrd - 0011463-76.2015.5.18.0101	28/10/15	11/01/16	75
RTOrd - 0011464-32.2013.5.18.0101	03/07/13	15/01/16	926
RTOrd - 0011471-24.2013.5.18.0101	04/07/13	12/01/16	922
RTOrd - 0011474-76.2013.5.18.0101	04/07/13	15/01/16	925
RTOrd - 0011482-82.2015.5.18.0101	03/11/15	28/01/16	86
RTOrd - 0011486-90.2013.5.18.0101	05/07/13	12/01/16	921
RTOrd - 0011489-45.2013.5.18.0101	07/07/13	14/01/16	921
RTOrd - 0011502-44.2013.5.18.0101	07/07/13	13/01/16	920
RTOrd - 0011508-17.2014.5.18.0101	03/09/14	08/01/16	492
RTOrd - 0011512-88.2013.5.18.0101	08/07/13	12/01/16	918
RTOrd - 0011513-73.2013.5.18.0101	08/07/13	13/01/16	919
RTOrd - 0011527-57.2013.5.18.0101	10/07/13	14/01/16	918
RTOrd - 0011528-42.2013.5.18.0101	10/07/13	12/01/16	916
RTOrd - 0011534-49.2013.5.18.0101	10/07/13	12/01/16	916
RTOrd - 0011554-06.2014.5.18.0101	10/09/14	08/01/16	485
RTOrd - 0011556-10.2013.5.18.0101	13/07/13	14/01/16	915
RTOrd - 0011558-77.2013.5.18.0101	14/07/13	14/01/16	914
RTOrd - 0011570-91.2013.5.18.0101	16/07/13	15/01/16	913
RTOrd - 0011571-76.2013.5.18.0101	16/07/13	15/01/16	913
RTOrd - 0011572-27.2014.5.18.0101	16/09/14	08/01/16	479
RTOrd - 0011577-83.2013.5.18.0101	16/07/13	21/01/16	919
RTOrd - 0011579-53.2013.5.18.0101	16/07/13	14/01/16	912

Legenda:
Ajuiz. Data do Ajuizamento;
Enc. da Instrução: Data da conclusão para proferir sentença;
Prazo: Quantidade de dias decorridos do ajuizamento até o encerramento da instrução.



**PRAZO MÉDIO ENTRE O AJUIZAMENTO E O
ENCERRAMENTO DA INSTRUÇÃO - 1ª VARA DO
TRABALHO DE RIO VERDE**

Sem magistrado

ORDINÁRIO

Qtd	Prazo Médio
403	819,88

Nr. Processo	Ajuiz.	nc. Instruçã	Prazo
RTOOrd - 0011582-08.2013.5.18.0101	16/07/13	14/01/16	912
RTOOrd - 0011586-11.2014.5.18.0101	16/09/14	21/01/16	492
RTOOrd - 0011586-45.2013.5.18.0101	17/07/13	21/01/16	918
RTOOrd - 0011588-15.2013.5.18.0101	17/07/13	14/01/16	911
RTOOrd - 0011592-52.2013.5.18.0101	17/07/13	15/01/16	912
RTOOrd - 0011597-74.2013.5.18.0101	18/07/13	13/01/16	909
RTOOrd - 0011607-21.2013.5.18.0101	18/07/13	13/01/16	909
RTOOrd - 0011612-43.2013.5.18.0101	19/07/13	14/01/16	909
RTOOrd - 0011613-28.2013.5.18.0101	19/07/13	14/01/16	909
RTOOrd - 0011617-65.2013.5.18.0101	19/07/13	13/01/16	908
RTOOrd - 0011638-41.2013.5.18.0101	23/07/13	12/01/16	903
RTOOrd - 0011647-66.2014.5.18.0101	30/09/14	10/01/16	467
RTOOrd - 0011652-25.2013.5.18.0101	24/07/13	13/01/16	903
RTOOrd - 0011655-77.2013.5.18.0101	24/07/13	13/01/16	903
RTOOrd - 0011656-62.2013.5.18.0101	24/07/13	14/01/16	904
RTOOrd - 0011657-47.2013.5.18.0101	24/07/13	12/01/16	902
RTOOrd - 0011658-32.2013.5.18.0101	25/07/13	13/01/16	902
RTOOrd - 0011659-80.2014.5.18.0101	01/10/14	08/01/16	464
RTOOrd - 0011661-84.2013.5.18.0101	25/07/13	15/01/16	904
RTOOrd - 0011663-20.2014.5.18.0101	02/10/14	08/01/16	463
RTOOrd - 0011663-20.2014.5.18.0101	02/10/14	26/01/16	481
RTOOrd - 0011666-72.2014.5.18.0101	02/10/14	08/01/16	463
RTOOrd - 0011672-16.2013.5.18.0101	26/07/13	13/01/16	901
RTOOrd - 0011679-71.2014.5.18.0101	03/10/14	27/01/16	481
RTOOrd - 0011687-82.2013.5.18.0101	29/07/13	13/01/16	898

Legenda:

Ajuiz. Data do Ajuizamento;

Enc. da Instrução: Data da conclusão para proferir sentença;

Prazo: Quantidade de dias decorridos do ajuizamento até o encerramento da instrução.



PRAZO MÉDIO ENTRE O AJUIZAMENTO E O ENCERRAMENTO DA INSTRUÇÃO - 1ª VARA DO TRABALHO DE RIO VERDE

Sem magistrado

ORDINÁRIO

Qtd	Prazo Médio
403	819,88

Nr. Processo	Ajuiz.	nc. Instruçã	Prazo
RTOrd - 0011689-52.2013.5.18.0101	29/07/13	14/01/16	899
RTOrd - 0011690-37.2013.5.18.0101	30/07/13	13/01/16	897
RTOrd - 0011698-77.2014.5.18.0101	08/10/14	08/01/16	457
RTOrd - 0011702-51.2013.5.18.0101	30/07/13	13/01/16	897
RTOrd - 0011706-54.2014.5.18.0101	09/10/14	08/01/16	456
RTOrd - 0011709-09.2014.5.18.0101	09/10/14	08/01/16	456
RTOrd - 0011710-28.2013.5.18.0101	31/07/13	14/01/16	897
RTOrd - 0011711-76.2014.5.18.0101	09/10/14	21/01/16	469
RTOrd - 0011714-65.2013.5.18.0101	31/07/13	12/01/16	895
RTOrd - 0011715-50.2013.5.18.0101	31/07/13	08/01/16	891
RTOrd - 0011728-49.2013.5.18.0101	01/08/13	12/01/16	894
RTOrd - 0011734-22.2014.5.18.0101	16/10/14	08/01/16	449
RTOrd - 0011734-56.2013.5.18.0101	02/08/13	12/01/16	893
RTOrd - 0011735-41.2013.5.18.0101	02/08/13	14/01/16	895
RTOrd - 0011736-26.2013.5.18.0101	02/08/13	13/01/16	894
RTOrd - 0011756-17.2013.5.18.0101	06/08/13	13/01/16	890
RTOrd - 0011761-05.2014.5.18.0101	22/10/14	08/01/16	443
RTOrd - 0011765-76.2013.5.18.0101	07/08/13	12/01/16	888
RTOrd - 0011767-46.2013.5.18.0101	07/08/13	15/01/16	891
RTOrd - 0011770-98.2013.5.18.0101	07/08/13	13/01/16	889
RTOrd - 0011779-60.2013.5.18.0101	08/08/13	15/01/16	890
RTOrd - 0011781-30.2013.5.18.0101	08/08/13	13/01/16	888
RTOrd - 0011781-93.2014.5.18.0101	23/10/14	26/01/16	460
RTOrd - 0011785-67.2013.5.18.0101	08/08/13	13/01/16	888
RTOrd - 0011790-89.2013.5.18.0101	09/08/13	14/01/16	888

Legenda:

Ajuiz. Data do Ajuizamento;

Enc. da Instrução: Data da conclusão para proferir sentença;

Prazo: Quantidade de dias decorridos do ajuizamento até o encerramento da instrução.



**PRAZO MÉDIO ENTRE O AJUIZAMENTO E O
ENCERRAMENTO DA INSTRUÇÃO - 1ª VARA DO
TRABALHO DE RIO VERDE**

Sem magistrado

ORDINÁRIO

Qtd	Prazo Médio
403	819,88

Nr. Processo	Ajuiz.	nc. Instruçã	Prazo
RTOrd - 0011794-29.2013.5.18.0101	09/08/13	15/01/16	889
RTOrd - 0011799-51.2013.5.18.0101	12/08/13	13/01/16	884
RTOrd - 0011804-73.2013.5.18.0101	12/08/13	12/01/16	883
RTOrd - 0011814-20.2013.5.18.0101	14/08/13	12/01/16	881
RTOrd - 0011815-05.2013.5.18.0101	14/08/13	13/01/16	882
RTOrd - 0011816-87.2013.5.18.0101	14/08/13	15/01/16	884
RTOrd - 0011819-42.2013.5.18.0101	14/08/13	14/01/16	883
RTOrd - 0011821-12.2013.5.18.0101	14/08/13	14/01/16	883
RTOrd - 0011842-85.2013.5.18.0101	16/08/13	12/01/16	879
RTOrd - 0011851-13.2014.5.18.0101	07/11/14	08/01/16	427
RTOrd - 0011851-47.2013.5.18.0101	19/08/13	26/01/16	890
RTOrd - 0011852-95.2014.5.18.0101	07/11/14	08/01/16	427
RTOrd - 0011872-86.2014.5.18.0101	10/11/14	11/01/16	427
RTOrd - 0011873-71.2014.5.18.0101	10/11/14	08/01/16	424
RTOrd - 0011874-56.2014.5.18.0101	10/11/14	11/01/16	427
RTOrd - 0011874-56.2014.5.18.0101	10/11/14	28/01/16	444
RTOrd - 0011882-30.2014.5.18.0102	27/05/15	10/01/16	228
RTOrd - 0011883-18.2014.5.18.0101	13/11/14	08/01/16	421
RTOrd - 0011892-77.2014.5.18.0101	13/11/14	08/01/16	421
RTOrd - 0011892-77.2014.5.18.0101	13/11/14	26/01/16	439
RTOrd - 0011895-32.2014.5.18.0101	14/11/14	08/01/16	420
RTOrd - 0011901-39.2014.5.18.0101	16/11/14	08/01/16	418
RTOrd - 0011904-91.2014.5.18.0101	17/11/14	08/01/16	417
RTOrd - 0011988-92.2014.5.18.0101	04/12/14	10/01/16	402
RTOrd - 0012009-05.2013.5.18.0101	07/09/13	15/01/16	860

Legenda:

Ajuiz. Data do Ajuizamento;

Enc. da Instrução: Data da conclusão para proferir sentença;

Prazo: Quantidade de dias decorridos do ajuizamento até o encerramento da instrução.



**PRAZO MÉDIO ENTRE O AJUIZAMENTO E O
ENCERRAMENTO DA INSTRUÇÃO - 1ª VARA DO
TRABALHO DE RIO VERDE**

Sem magistrado

ORDINÁRIO

Qtd	Prazo Médio
403	819,88

Nr. Processo	Ajuiz.	nc. Instruçã	Prazo
RTOrd - 0012011-38.2014.5.18.0101	08/12/14	27/01/16	415
RTOrd - 0012038-55.2013.5.18.0101	09/09/13	13/01/16	856
RTOrd - 0012048-02.2013.5.18.0101	10/09/13	15/01/16	857
RTOrd - 0012127-78.2013.5.18.0101	19/09/13	14/01/16	847
RTOrd - 0012177-07.2013.5.18.0101	27/09/13	14/01/16	839
RTOrd - 0012258-53.2013.5.18.0101	04/10/13	15/01/16	833
RTOrd - 0012266-30.2013.5.18.0101	04/10/13	13/01/16	831
RTOrd - 0012297-50.2013.5.18.0101	09/10/13	14/01/16	827
RTOrd - 0012327-85.2013.5.18.0101	12/10/13	15/01/16	825
RTOrd - 0012331-25.2013.5.18.0101	14/10/13	14/01/16	822
RTOrd - 0012353-83.2013.5.18.0101	16/10/13	13/01/16	819
RTOrd - 0012354-68.2013.5.18.0101	17/10/13	13/01/16	818
RTOrd - 0012394-50.2013.5.18.0101	21/10/13	14/01/16	815
RTOrd - 0012403-12.2013.5.18.0101	22/10/13	14/01/16	814
RTOrd - 0012486-28.2013.5.18.0101	04/11/13	14/01/16	801
RTOrd - 0012518-33.2013.5.18.0101	06/11/13	13/01/16	798
RTOrd - 0012529-62.2013.5.18.0101	07/11/13	14/01/16	798
RTOrd - 0012563-37.2013.5.18.0101	11/11/13	14/01/16	794
RTOrd - 0012581-55.2013.5.18.0102	27/03/14	14/01/16	658
RTOrd - 0012610-11.2013.5.18.0101	17/11/13	14/01/16	788
RTOrd - 0012614-48.2013.5.18.0101	18/11/13	14/01/16	787
RTOrd - 0012624-92.2013.5.18.0101	19/11/13	14/01/16	786
RTOrd - 0012627-47.2013.5.18.0101	20/11/13	26/01/16	797
RTOrd - 0012632-69.2013.5.18.0101	20/11/13	14/01/16	785
RTOrd - 0012658-67.2013.5.18.0101	22/11/13	14/01/16	783

Legenda:

Ajuiz. Data do Ajuizamento;

Enc. da Instrução: Data da conclusão para proferir sentença;

Prazo: Quantidade de dias decorridos do ajuizamento até o encerramento da instrução.



**PRAZO MÉDIO ENTRE O AJUIZAMENTO E O
ENCERRAMENTO DA INSTRUÇÃO - 1ª VARA DO
TRABALHO DE RIO VERDE**

Sem magistrado

ORDINÁRIO

Qtd	Prazo Médio
403	819,88

Nr. Processo	Ajuiz.	nc. Instruçã	Prazo
RTOrd - 0012677-73.2013.5.18.0101	26/11/13	25/01/16	790
RTOrd - 0012681-13.2013.5.18.0101	26/11/13	14/01/16	779
RTOrd - 0012701-04.2013.5.18.0101	28/11/13	14/01/16	777
RTOrd - 0012726-17.2013.5.18.0101	02/12/13	14/01/16	773
RTOrd - 0012732-24.2013.5.18.0101	02/12/13	14/01/16	773
RTOrd - 0012741-83.2013.5.18.0101	05/12/13	14/01/16	770
RTOrd - 0012745-23.2013.5.18.0101	05/12/13	15/01/16	771
RTOrd - 0012755-67.2013.5.18.0101	06/12/13	13/01/16	768
RTOrd - 0012757-37.2013.5.18.0101	06/12/13	14/01/16	769
RTOrd - 0012816-25.2013.5.18.0101	16/12/13	15/01/16	760

Legenda:
Ajuiz. Data do Ajuizamento;
Enc. da Instrução: Data da conclusão para proferir sentença;
Prazo: Quantidade de dias decorridos do ajuizamento até o encerramento da instrução.