

## Conceituação

| Tema                              | Prazos Processuais   |
|-----------------------------------|--|
| <b>Relatórios</b>                 | Evolução Histórica<br>Comparativo por VT<br>Comparativo por Grupo<br>Por Grupo<br>Por VT<br>Por Processo<br>Por Magistrado   |
| <b>Resumo</b>                     | Apresenta o prazo médio desde o concluso para proferir sentença até a prolação da sentença.  |
| <b>Descrição</b>                  | O prazo médio é obtido calculando-se a quantidade de dias decorridos desde o movimento de Concluso para Proferir Sentença até a Prolação da Sentença. Os dados são extraídos baseando-se nos itens do e-Gestão:<br><br>269 e 90269 - Do Concluso para Proferir Sentença até a Prolação da Sentença na fase de conhecimento – rito sumaríssimo;<br><br>270 e 90270 – Do Concluso para Proferir Sentença até a Prolação da Sentença na fase de conhecimento– rito exceto sumaríssimo (ordinário) |
| <b>Origem da informação</b>       | e-Gestão   |
| <b>Crítérios e transformações</b> | Coletado do e-Gestão, consolidado, otimizado e classificado para análise.  |
| <b>Análises possíveis</b>         | Prazo médio entre o concluso para proferir sentença e a prolação da sentença, detalhado de forma Geral, Por grupo, por VT, Por Processo e Por Magistrado.  |



## EVOLUÇÃO HISTÓRICA DOS PRAZOS PROCESSUAIS ENTRE O CONCLUSO PARA PROFERIR SENTENÇA E A PROLAÇÃO DA SENTENÇA - 4ª VARA DO TRABALHO DE GOIÂNIA

Data da sentença entre 1/1/2016 e 31/1/2016 23:59:59

| Rito               | Qtd       | Prazo Médio  |
|--------------------|-----------|--------------|
| ORDINÁRIO          | 31        | 30,55        |
| SUMARÍSSIMO        | 22        | 15,27        |
| <b>Total/Média</b> | <b>53</b> | <b>24,21</b> |

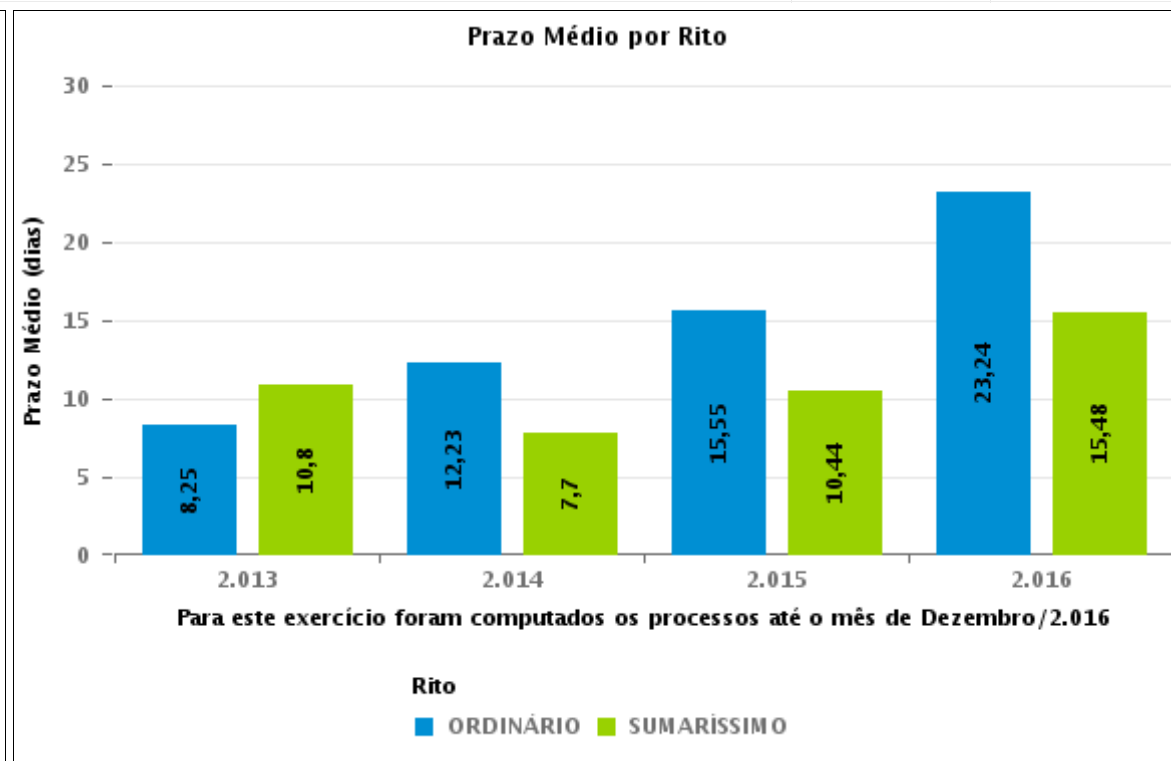
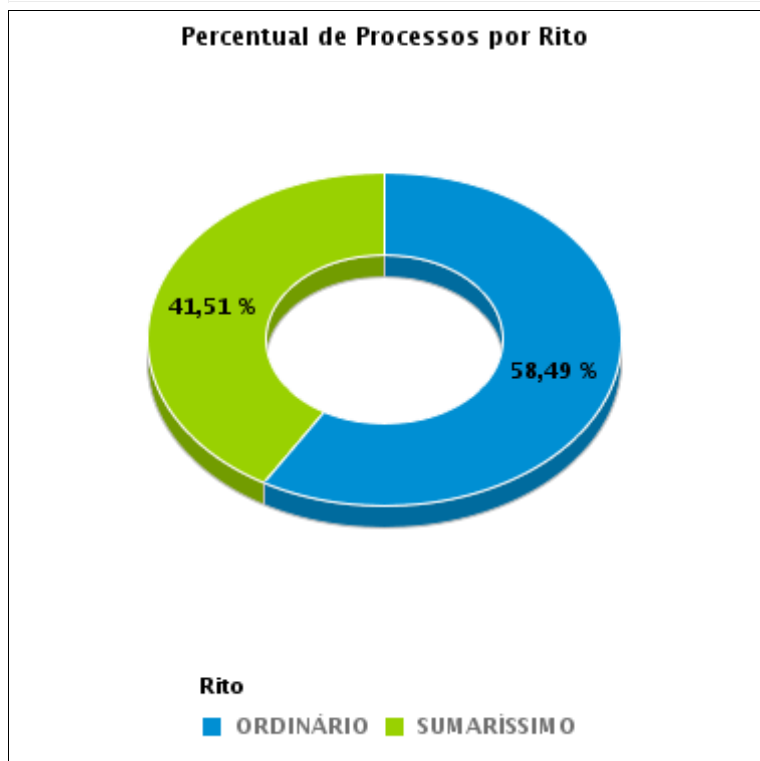

## COMPARATIVO DO PRAZO MÉDIO ENTRE O CONCLUSO PARA PROFERIR SENTENÇA E A PROLAÇÃO DA SENTENÇA - 4ª VARA DO TRABALHO DE GOIÂNIA

Data da sentença entre 1/1/2016 e 31/1/2016 23:59:59

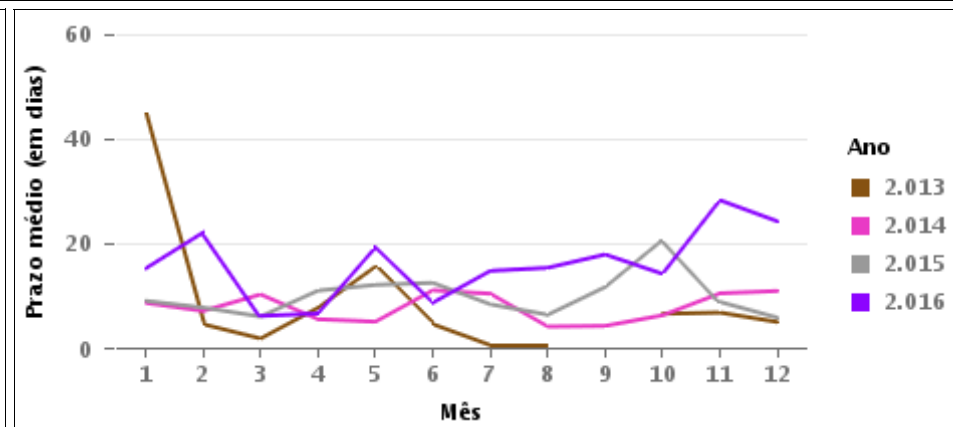
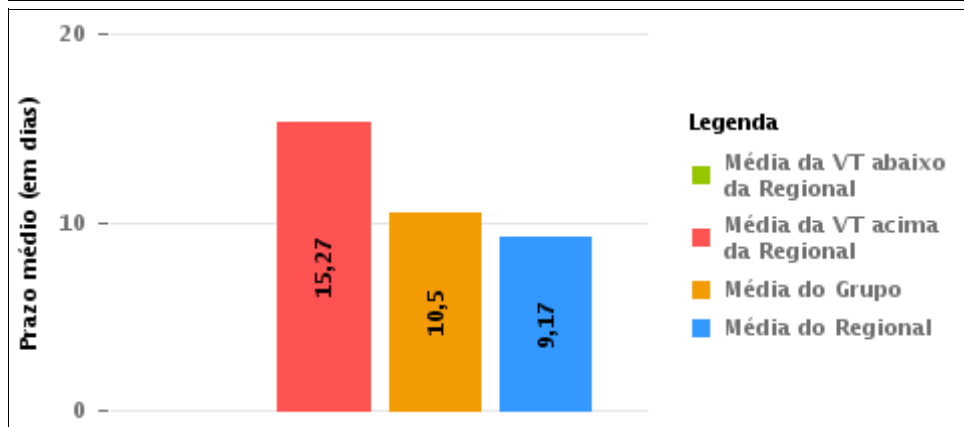
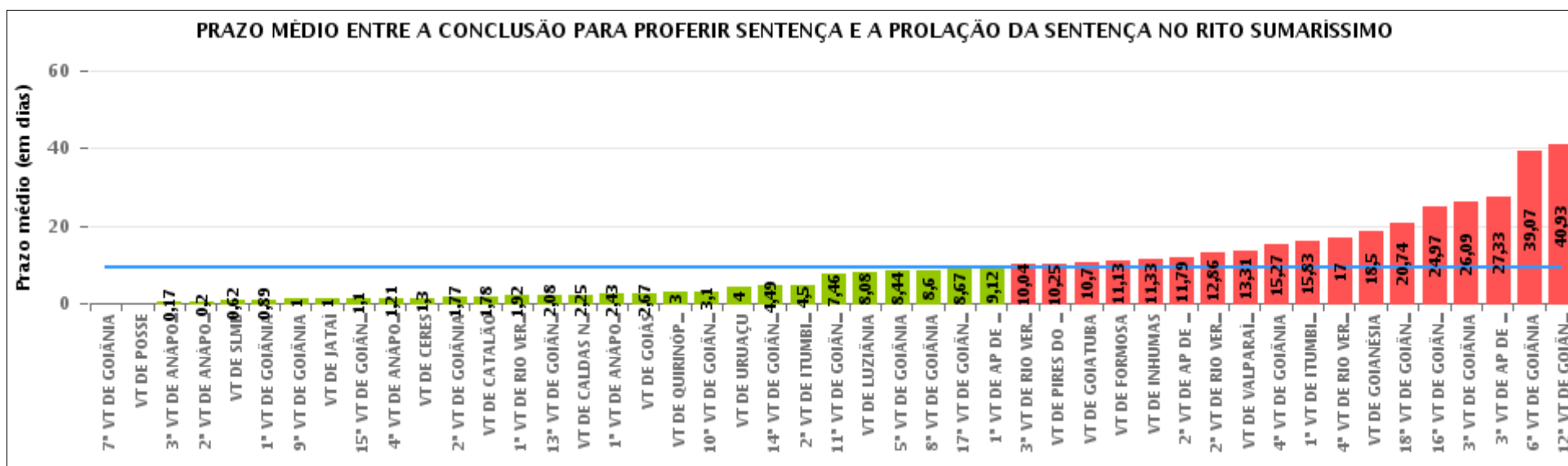



## COMPARATIVO DO PRAZO MÉDIO ENTRE O CONCLUSO PARA PROFERIR SENTENÇA E A PROLAÇÃO DA SENTENÇA ENTRE AS VARAS DO GRUPO

Data da sentença entre 1/1/2016 e 31/1/2016 23:59:59

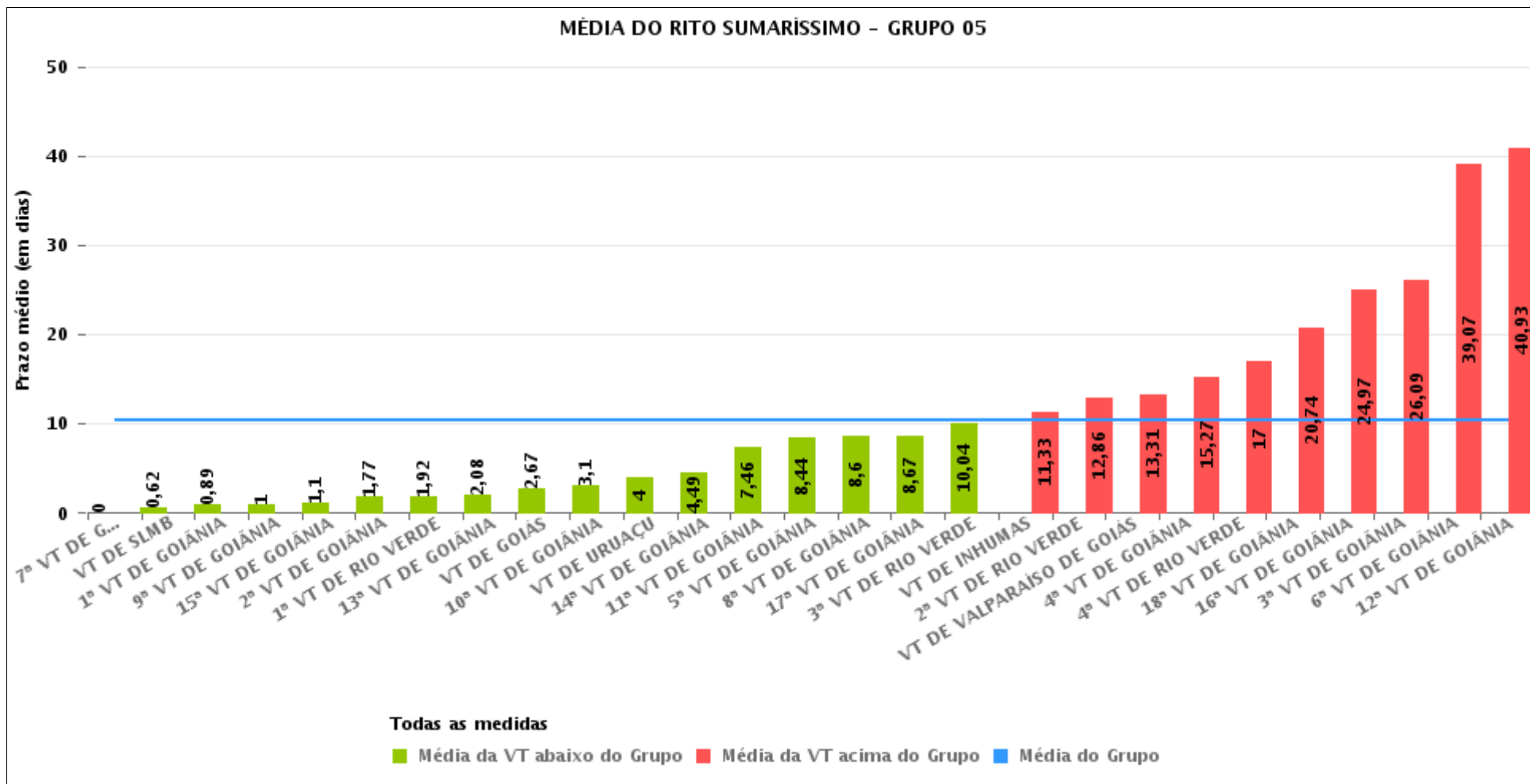



## PRAZO MÉDIO ENTRE O CONCLUSO PARA PROFERIR SENTENÇA E A PROLAÇÃO DA SENTENÇA POR GRUPO

Data da sentença entre 1/1/2016 e 31/1/2016 23:59:59

| Rito        | Grupo    | Qtd. Processos | Prazo Médio (dias) | Ranking |
|-------------|----------|----------------|--------------------|---------|
| SUMARÍSSIMO | GRUPO 01 | 2              | 0                  | 1°      |
|             | GRUPO 03 | 197            | 1,34               | 2°      |
|             | GRUPO 04 | 79             | 6,14               | 3°      |
|             | GRUPO 02 | 44             | 10,41              | 4°      |
|             | GRUPO 05 | 841            | 10,5               | 5°      |
|             | GRUPO 06 | 84             | 16,71              | 6°      |

|  |   |  |  |
|--|---|--|--|
| Legenda:   | # Grupo 04 – De 1501 a 2000<br>VT de Catalão<br>VT de Goiatuba<br>1ª VT de Itumbiara<br>2ª VT de Itumbiara<br>VT de Jataí<br>VT de Luziânia<br>VT de Mineiros<br>VT de Quirinópolis | 8ª VT de Goiânia<br>9ª VT de Goiânia<br>10ª VT de Goiânia<br>11ª VT de Goiânia<br>12ª VT de Goiânia<br>13ª VT de Goiânia<br>14ª VT de Goiânia<br>15ª VT de Goiânia<br>16ª VT de Goiânia<br>17ª VT de Goiânia<br>18ª VT de Goiânia<br>VT de Goiás<br>VT de Inhumas<br>1ª VT de Rio Verde<br>2ª VT de Rio Verde<br>3ª VT de Rio Verde<br>4ª VT de Rio Verde<br>VT de Uruaçu<br>VT de São Luis de Montes Belos<br>VT de Valparaíso de Goiás | #Grupo 06 – A partir de 2500<br>1ª VT de Aparecida de Goiânia<br>2ª VT de Aparecida de Goiânia<br>3ª VT de Aparecida de Goiânia<br>VT de Goianésia |
| # Grupo 01 – Até 750<br>VT de Posse  |   |  |  |
| # Grupo 02 – De 751 a 1000<br>VT de Formosa<br>VT de Pires do Rio  |   |  |  |
| # Grupo 03 – De 1001 a 1500<br>VT de Ceres<br>1ª VT de Anápolis<br>2ª VT de Anápolis<br>3ª VT de Anápolis<br>4ª VT de Anápolis<br>VT de Caldas Novas | # Grupo 05 – De 2001 a 2500<br>1ª VT de Goiânia<br>2ª VT de Goiânia<br>3ª VT de Goiânia<br>4ª VT de Goiânia<br>5ª VT de Goiânia<br>6ª VT de Goiânia<br>7ª VT de Goiânia             |  |  |



## PRAZO MÉDIO ENTRE O CONCLUSO PARA PROFERIR SENTENÇA E A PROLAÇÃO DA SENTENÇA DE TODAS AS VARAS DO TRABALHO

Data da sentença entre 1/1/2016 e 31/1/2016 23:59:59

### SUMARÍSSIMO

| Qtd. Processos | Prazo Médio (dias) |
|----------------|--------------------|
| 1.247          | 9,17               |

| Vara do Trabalho                             | Qtd Processos | Prazo Médio | Ranking |
|--|---------------|-------------|---------|
| 7ª VARA DO TRABALHO DE GOIÂNIA               | 4             | 0           | 1º      |
| VARA DO TRABALHO DE POSSE                    | 2             | 0           | 2º      |
| 3ª VARA DO TRABALHO DE ANÁPOLIS              | 6             | 0,17        | 3º      |
| 2ª VARA DO TRABALHO DE ANÁPOLIS              | 5             | 0,2         | 4º      |
| VARA DO TRABALHO DE SÃO LUIS DE MONTES BELOS | 13            | 0,62        | 5º      |
| 1ª VARA DO TRABALHO DE GOIÂNIA               | 18            | 0,89        | 6º      |
| 9ª VARA DO TRABALHO DE GOIÂNIA               | 20            | 1           | 7º      |
| VARA DO TRABALHO DE JATAÍ                    | 9             | 1           | 8º      |
| 15ª VARA DO TRABALHO DE GOIÂNIA              | 21            | 1,1         | 9º      |
| 4ª VARA DO TRABALHO DE ANÁPOLIS              | 127           | 1,21        | 10º     |
| VARA DO TRABALHO DE CERES                    | 30            | 1,3         | 11º     |
| 2ª VARA DO TRABALHO DE GOIÂNIA               | 13            | 1,77        | 12º     |
| VARA DO TRABALHO DE CATALÃO                  | 18            | 1,78        | 13º     |
| 1ª VARA DO TRABALHO DE RIO VERDE             | 218           | 1,92        | 14º     |
| 13ª VARA DO TRABALHO DE GOIÂNIA              | 24            | 2,08        | 15º     |
| VARA DO TRABALHO DE CALDAS NOVAS             | 8             | 2,25        | 16º     |
| 1ª VARA DO TRABALHO DE ANÁPOLIS              | 21            | 2,43        | 17º     |
| VARA DO TRABALHO DE GOIÁS                    | 18            | 2,67        | 18º     |
| VARA DO TRABALHO DE QUIRINÓPOLIS             | 4             | 3           | 19º     |
| 10ª VARA DO TRABALHO DE GOIÂNIA              | 31            | 3,1         | 20º     |
| VARA DO TRABALHO DE URUAÇU                   | 31            | 4           | 21º     |
| 14ª VARA DO TRABALHO DE GOIÂNIA              | 37            | 4,49        | 22º     |
| 2ª VARA DO TRABALHO DE ITUMBIARA             | 8             | 4,5         | 23º     |
| 11ª VARA DO TRABALHO DE GOIÂNIA              | 13            | 7,46        | 24º     |
| VARA DO TRABALHO DE LUZIÂNIA                 | 24            | 8,08        | 25º     |
| 5ª VARA DO TRABALHO DE GOIÂNIA               | 16            | 8,44        | 26º     |



## PRAZO MÉDIO ENTRE O CONCLUSO PARA PROFERIR SENTENÇA E A PROLAÇÃO DA SENTENÇA DE TODAS AS VARAS DO TRABALHO

### SUMARÍSSIMO

| Qtd. Processos | Prazo Médio (dias) |
|----------------|--------------------|
| 1.247          | 9,17               |

| Vara do Trabalho                            | Qtd Processos | Prazo Médio | Ranking |
|---|---------------|-------------|---------|
| 8ª VARA DO TRABALHO DE GOIÂNIA              | 20            | 8,6         | 27º     |
| 17ª VARA DO TRABALHO DE GOIÂNIA             | 3             | 8,67        | 28º     |
| 1ª VARA DO TRABALHO DE APARECIDA DE GOIÂNIA | 25            | 9,12        | 29º     |
| 3ª VARA DO TRABALHO DE RIO VERDE            | 24            | 10,04       | 30º     |
| VARA DO TRABALHO DE PIRES DO RIO            | 36            | 10,25       | 31º     |
| VARA DO TRABALHO DE GOIATUBA                | 10            | 10,7        | 32º     |
| VARA DO TRABALHO DE FORMOSA                 | 8             | 11,13       | 33º     |
| VARA DO TRABALHO DE INHUMAS                 | 12            | 11,33       | 34º     |
| 2ª VARA DO TRABALHO DE APARECIDA DE GOIÂNIA | 19            | 11,79       | 35º     |
| 2ª VARA DO TRABALHO DE RIO VERDE            | 43            | 12,86       | 36º     |
| VARA DO TRABALHO DE VALPARAÍSO DE GOIÁS     | 58            | 13,31       | 37º     |
| 4ª VARA DO TRABALHO DE GOIÂNIA              | 22            | 15,27       | 38º     |
| 1ª VARA DO TRABALHO DE ITUMBIARA            | 6             | 15,83       | 39º     |
| 4ª VARA DO TRABALHO DE RIO VERDE            | 31            | 17          | 40º     |
| VARA DO TRABALHO DE GOIANÉSIA               | 16            | 18,5        | 41º     |
| 18ª VARA DO TRABALHO DE GOIÂNIA             | 23            | 20,74       | 42º     |
| 16ª VARA DO TRABALHO DE GOIÂNIA             | 31            | 24,97       | 43º     |
| 3ª VARA DO TRABALHO DE GOIÂNIA              | 22            | 26,09       | 44º     |
| 3ª VARA DO TRABALHO DE APARECIDA DE GOIÂNIA | 24            | 27,33       | 45º     |
| 6ª VARA DO TRABALHO DE GOIÂNIA              | 30            | 39,07       | 46º     |
| 12ª VARA DO TRABALHO DE GOIÂNIA             | 45            | 40,93       | 47º     |



## PRAZO MÉDIO ENTRE O CONCLUSO PARA PROFERIR SENTENÇA E A PROLAÇÃO DA SENTENÇA - 4ª VARA DO TRABALHO DE GOIÂNIA

Data da sentença entre 1/1/2016 e 31/1/2016 23:59:59

### 4ª VARA DO TRABALHO DE GOIÂNIA

#### SUMARÍSSIMO

| Qtd | Prazo Médio |
|-----|-------------|
| 22  | 15,27       |

| Nr. Processo                      | Conclusão | Sentença | Prazo |
|-----------------------------------|-----------|----------|-------|
| RTSum - 0010011-31.2015.5.18.0004 | 14/01/16  | 14/01/16 | 0     |
| RTSum - 0010021-41.2016.5.18.0004 | 14/01/16  | 14/01/16 | 0     |
| RTSum - 0010035-25.2016.5.18.0004 | 21/01/16  | 21/01/16 | 0     |
| RTSum - 0010037-92.2016.5.18.0004 | 18/01/16  | 18/01/16 | 0     |
| RTSum - 0010059-53.2016.5.18.0004 | 19/01/16  | 19/01/16 | 0     |
| RTSum - 0010061-57.2015.5.18.0004 | 21/01/16  | 21/01/16 | 0     |
| RTSum - 0010067-30.2016.5.18.0004 | 19/01/16  | 20/01/16 | 1     |
| RTSum - 0010068-15.2016.5.18.0004 | 19/01/16  | 20/01/16 | 1     |
| RTSum - 0010110-98.2015.5.18.0004 | 21/01/16  | 21/01/16 | 0     |
| RTSum - 0010113-19.2016.5.18.0004 | 28/01/16  | 31/01/16 | 3     |
| RTSum - 0010636-65.2015.5.18.0004 | 19/01/16  | 20/01/16 | 1     |
| RTSum - 0010887-68.2015.5.18.0009 | 18/11/15  | 12/01/16 | 55    |
| RTSum - 0010980-46.2015.5.18.0004 | 25/01/16  | 31/01/16 | 6     |
| RTSum - 0011312-04.2015.5.18.0007 | 15/12/15  | 12/01/16 | 28    |
| RTSum - 0011335-56.2015.5.18.0004 | 17/11/15  | 13/01/16 | 57    |
| RTSum - 0011424-79.2015.5.18.0004 | 03/11/15  | 13/01/16 | 71    |
| RTSum - 0011552-02.2015.5.18.0004 | 13/01/16  | 13/01/16 | 0     |
| RTSum - 0011568-53.2015.5.18.0004 | 26/01/16  | 26/01/16 | 0     |
| RTSum - 0011579-76.2015.5.18.0006 | 24/11/15  | 11/01/16 | 48    |
| RTSum - 0011757-65.2014.5.18.0004 | 18/11/15  | 12/01/16 | 55    |
| RTSum - 0011833-55.2015.5.18.0004 | 21/01/16  | 31/01/16 | 10    |
| RTSum - 0011838-83.2015.5.18.0002 | 14/01/16  | 14/01/16 | 0     |

**Legenda:**

- Conclusão: Data da conclusão para proferir sentença;
- Sentença: Data da prolação da sentença;
- Prazo: Prazo entre a conclusão e a prolação da sentença.





**PRAZO MÉDIO ENTRE O CONCLUSO PARA PROFERIR  
SENTENÇA E A PROLAÇÃO DA SENTENÇA - 4ª VARA  
DO TRABALHO DE GOIÂNIA**

**4ª VARA DO TRABALHO DE GOIÂNIA**



## PRAZO MÉDIO ENTRE O CONCLUSO PARA PROFERIR SENTENÇA E A PROLAÇÃO DA SENTENÇA - 4ª VARA DO TRABALHO DE GOIÂNIA

Data da sentença entre 1/1/2016 e 31/1/2016 23:59:59

### Sem magistrado

#### SUMARÍSSIMO

| Qtd | Prazo Médio |
|-----|-------------|
| 22  | 15,27       |

| Nr. Processo                      | Conclusão | Sentença | Prazo |
|-----------------------------------|-----------|----------|-------|
| RTSum - 0010011-31.2015.5.18.0004 | 14/01/16  | 14/01/16 | 0     |
| RTSum - 0010021-41.2016.5.18.0004 | 14/01/16  | 14/01/16 | 0     |
| RTSum - 0010035-25.2016.5.18.0004 | 21/01/16  | 21/01/16 | 0     |
| RTSum - 0010037-92.2016.5.18.0004 | 18/01/16  | 18/01/16 | 0     |
| RTSum - 0010059-53.2016.5.18.0004 | 19/01/16  | 19/01/16 | 0     |
| RTSum - 0010061-57.2015.5.18.0004 | 21/01/16  | 21/01/16 | 0     |
| RTSum - 0010067-30.2016.5.18.0004 | 19/01/16  | 20/01/16 | 1     |
| RTSum - 0010068-15.2016.5.18.0004 | 19/01/16  | 20/01/16 | 1     |
| RTSum - 0010110-98.2015.5.18.0004 | 21/01/16  | 21/01/16 | 0     |
| RTSum - 0010113-19.2016.5.18.0004 | 28/01/16  | 31/01/16 | 3     |
| RTSum - 0010636-65.2015.5.18.0004 | 19/01/16  | 20/01/16 | 1     |
| RTSum - 0010887-68.2015.5.18.0009 | 18/11/15  | 12/01/16 | 55    |
| RTSum - 0010980-46.2015.5.18.0004 | 25/01/16  | 31/01/16 | 6     |
| RTSum - 0011312-04.2015.5.18.0007 | 15/12/15  | 12/01/16 | 28    |
| RTSum - 0011335-56.2015.5.18.0004 | 17/11/15  | 13/01/16 | 57    |
| RTSum - 0011424-79.2015.5.18.0004 | 03/11/15  | 13/01/16 | 71    |
| RTSum - 0011552-02.2015.5.18.0004 | 13/01/16  | 13/01/16 | 0     |
| RTSum - 0011568-53.2015.5.18.0004 | 26/01/16  | 26/01/16 | 0     |
| RTSum - 0011579-76.2015.5.18.0006 | 24/11/15  | 11/01/16 | 48    |
| RTSum - 0011757-65.2014.5.18.0004 | 18/11/15  | 12/01/16 | 55    |
| RTSum - 0011833-55.2015.5.18.0004 | 21/01/16  | 31/01/16 | 10    |
| RTSum - 0011838-83.2015.5.18.0002 | 14/01/16  | 14/01/16 | 0     |

**Legenda:**

- Conclusão: Data da conclusão para proferir sentença;
- Sentença: Data da prolação da sentença;
- Prazo: Prazo entre a conclusão e a prolação da sentença.



**PRAZO MÉDIO ENTRE O CONCLUSO PARA PROFERIR  
SENTENÇA E A PROLAÇÃO DA SENTENÇA - 4ª VARA  
DO TRABALHO DE GOIÂNIA**

**Sem magistrado**