

## Conceituação

| Tema                              | Prazos Processuais   |
|-----------------------------------|--|
| <b>Relatórios</b>                 | Evolução Histórica<br>Comparativo por VT<br>Comparativo por Grupo<br>Por Grupo<br>Por VT<br>Por Processo<br>Por Magistrado   |
| <b>Resumo</b>                     | Apresenta o prazo médio desde o concluso para proferir sentença até a prolação da sentença.  |
| <b>Descrição</b>                  | O prazo médio é obtido calculando-se a quantidade de dias decorridos desde o movimento de Concluso para Proferir Sentença até a Prolação da Sentença. Os dados são extraídos baseando-se nos itens do e-Gestão:<br><br>269 e 90269 - Do Concluso para Proferir Sentença até a Prolação da Sentença na fase de conhecimento – rito sumaríssimo;<br><br>270 e 90270 – Do Concluso para Proferir Sentença até a Prolação da Sentença na fase de conhecimento– rito exceto sumaríssimo (ordinário) |
| <b>Origem da informação</b>       | e-Gestão   |
| <b>Critérios e transformações</b> | Coletado do e-Gestão, consolidado, otimizado e classificado para análise.  |
| <b>Análises possíveis</b>         | Prazo médio entre o concluso para proferir sentença e a prolação da sentença, detalhado de forma Geral, Por grupo, por VT, Por Processo e Por Magistrado.  |



## EVOLUÇÃO HISTÓRICA DOS PRAZOS PROCESSUAIS ENTRE O CONCLUSO PARA PROFERIR SENTENÇA E A PROLAÇÃO DA SENTENÇA - 3ª VARA DO TRABALHO DE RIO VERDE

Data da sentença entre 1/1/2016 e 31/1/2016 23:59:59

| Rito               | Qtd       | Prazo Médio  |
|--------------------|-----------|--------------|
| ORDINÁRIO          | 21        | 24,43        |
| SUMARÍSSIMO        | 24        | 10,04        |
| <b>Total/Média</b> | <b>45</b> | <b>16,76</b> |

Percentual de Processos por Rito

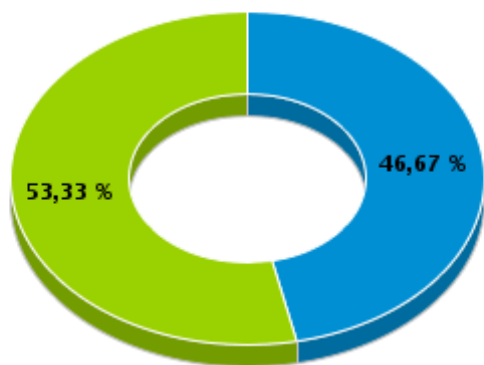

Rito

■ ORDINÁRIO ■ SUMARÍSSIMO

Prazo Médio por Rito

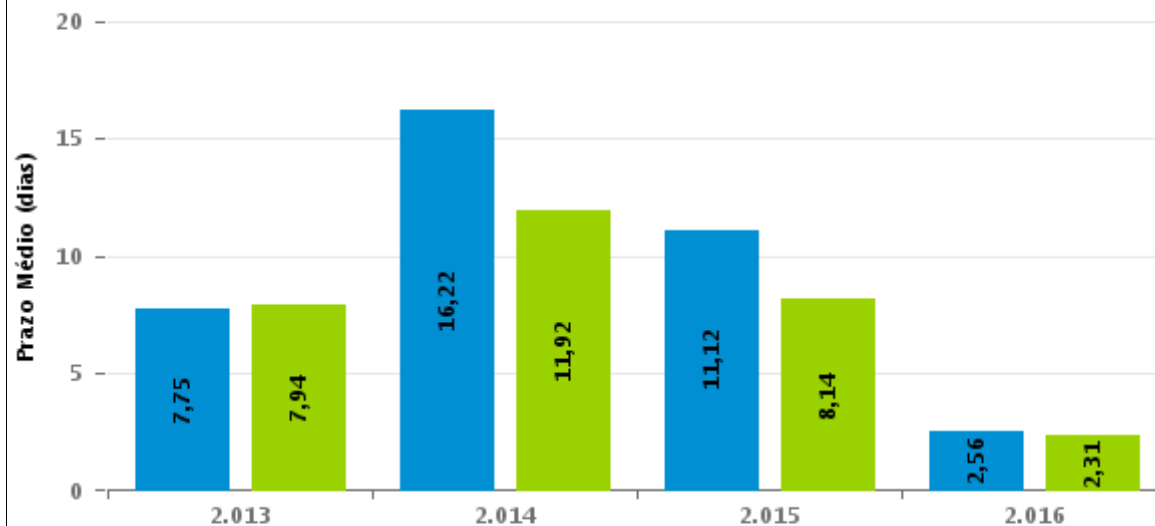

Para este exercício foram computados os processos até o mês de Dezembro/2.016

Rito

■ ORDINÁRIO ■ SUMARÍSSIMO

## COMPARATIVO DO PRAZO MÉDIO ENTRE O CONCLUSO PARA PROFERIR SENTENÇA E A PROLAÇÃO DA SENTENÇA - 3ª VARA DO TRABALHO DE RIO VERDE

Data da sentença entre 1/1/2016 e 31/1/2016 23:59:59

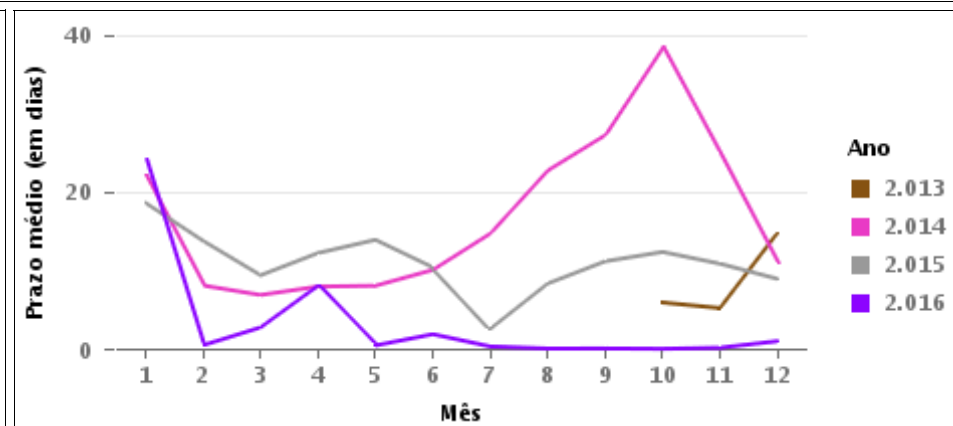
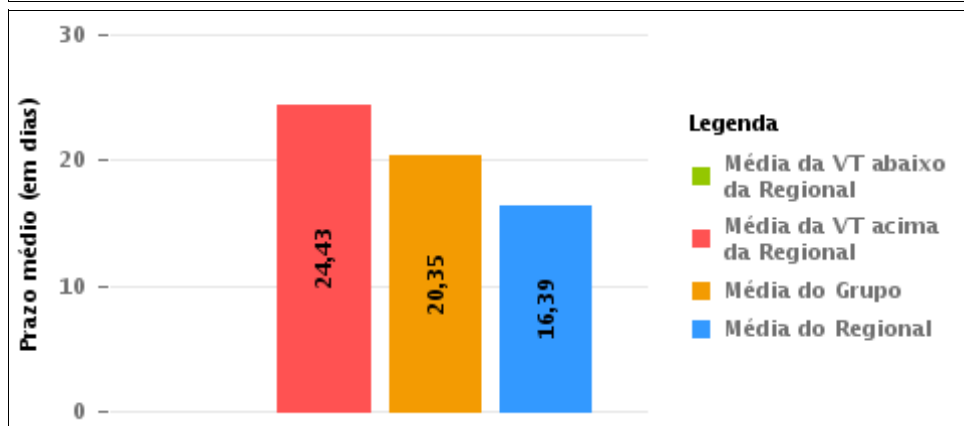
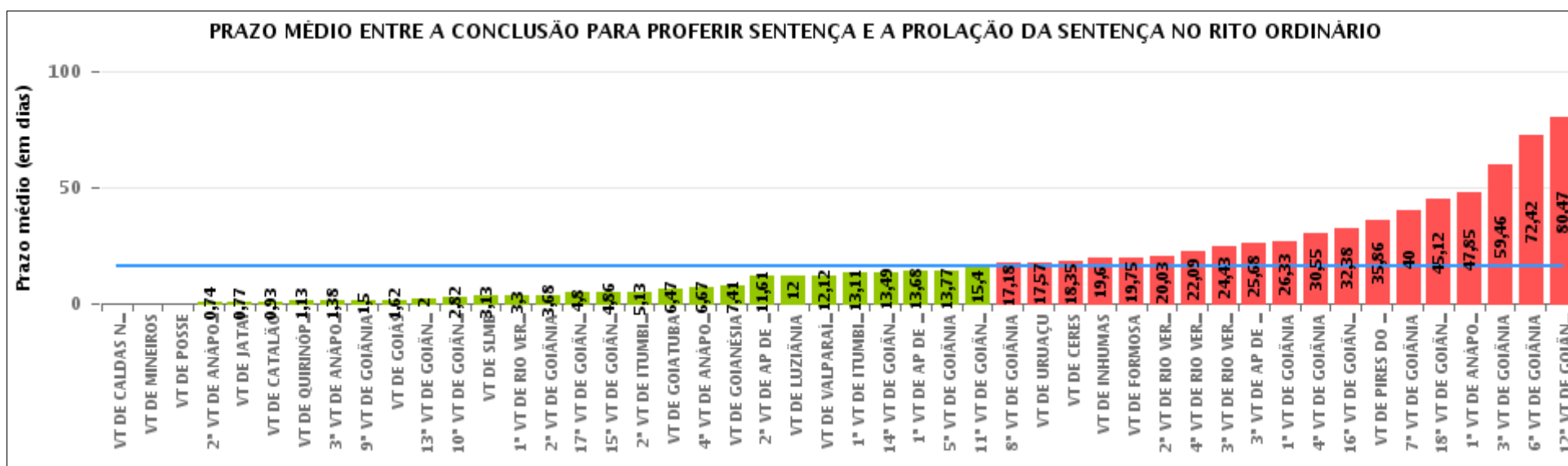

## COMPARATIVO DO PRAZO MÉDIO ENTRE O CONCLUSO PARA PROFERIR SENTENÇA E A PROLAÇÃO DA SENTENÇA ENTRE AS VARAS DO GRUPO

Data da sentença entre 1/1/2016 e 31/1/2016 23:59:59

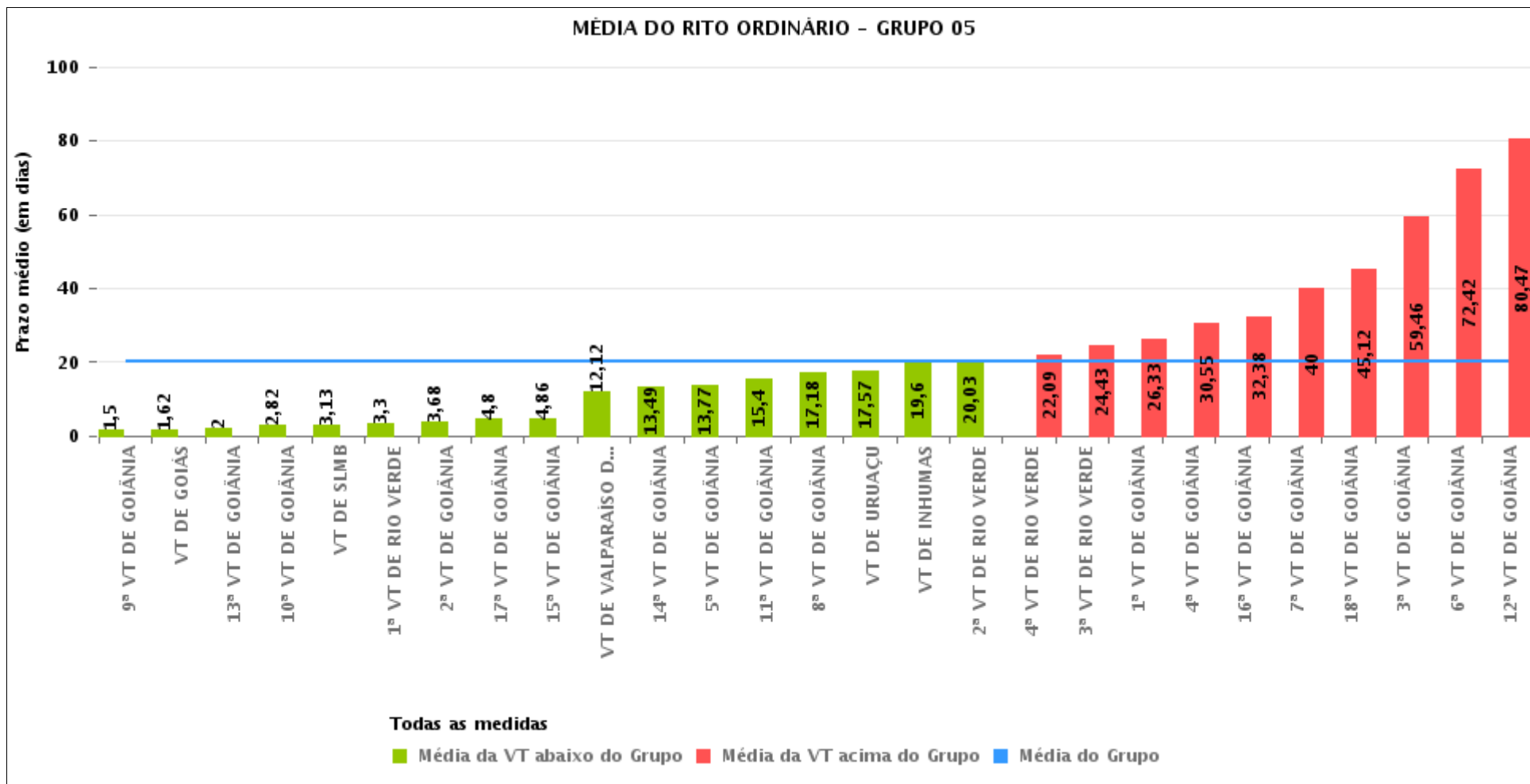



## PRAZO MÉDIO ENTRE O CONCLUSO PARA PROFERIR SENTENÇA E A PROLAÇÃO DA SENTENÇA POR GRUPO

Data da sentença entre 1/1/2016 e 31/1/2016 23:59:59

| Rito      | Grupo    | Qtd. Processos | Prazo Médio (dias) | Ranking |
|-----------|----------|----------------|--------------------|---------|
| ORDINÁRIO | GRUPO 01 | 2              | 0                  | 1°      |
|           | GRUPO 04 | 368            | 6,1                | 2°      |
|           | GRUPO 03 | 206            | 9,16               | 3°      |
|           | GRUPO 06 | 90             | 15,3               | 4°      |
|           | GRUPO 05 | 1.320          | 20,35              | 5°      |
|           | GRUPO 02 | 19             | 25,68              | 6°      |

|  |  |  |   |
|--|--|--|---|
| <p>Legenda:</p> <p># Grupo 01 – Até 750<br/>VT de Posse</p> <p># Grupo 02 – De 751 a 1000<br/>VT de Formosa<br/>VT de Pires do Rio</p> <p># Grupo 03 – De 1001 a 1500<br/>VT de Ceres<br/>1ª VT de Anápolis<br/>2ª VT de Anápolis<br/>3ª VT de Anápolis<br/>4ª VT de Anápolis<br/>VT de Caldas Novas</p> | <p># Grupo 04 – De 1501 a 2000<br/>VT de Catalão<br/>VT de Goiatuba<br/>1ª VT de Itumbiara<br/>2ª VT de Itumbiara<br/>VT de Jataí<br/>VT de Luziânia<br/>VT de Mineiros<br/>VT de Quirinópolis</p> <p># Grupo 05 – De 2001 a 2500<br/>1ª VT de Goiânia<br/>2ª VT de Goiânia<br/>3ª VT de Goiânia<br/>4ª VT de Goiânia<br/>5ª VT de Goiânia<br/>6ª VT de Goiânia<br/>7ª VT de Goiânia</p> | <p>8ª VT de Goiânia<br/>9ª VT de Goiânia<br/>10ª VT de Goiânia<br/>11ª VT de Goiânia<br/>12ª VT de Goiânia<br/>13ª VT de Goiânia<br/>14ª VT de Goiânia<br/>15ª VT de Goiânia<br/>16ª VT de Goiânia<br/>17ª VT de Goiânia<br/>18ª VT de Goiânia<br/>VT de Goiás<br/>VT de Inhumas<br/>1ª VT de Rio Verde<br/>2ª VT de Rio Verde<br/>3ª VT de Rio Verde<br/>4ª VT de Rio Verde<br/>VT de Uruaçu<br/>VT de São Luis de Montes Belos<br/>VT de Valparaíso de Goiás</p> | <p>#Grupo 06 – A partir de 2500<br/>1ª VT de Aparecida de Goiânia<br/>2ª VT de Aparecida de Goiânia<br/>3ª VT de Aparecida de Goiânia<br/>VT de Goianésia</p> |
|--|--|--|---|



## PRAZO MÉDIO ENTRE O CONCLUSO PARA PROFERIR SENTENÇA E A PROLAÇÃO DA SENTENÇA DE TODAS AS VARAS DO TRABALHO

Data da sentença entre 1/1/2016 e 31/1/2016 23:59:59

### ORDINÁRIO

| Qtd. Processos | Prazo Médio (dias) |
|----------------|--------------------|
| 2.005          | 16,39              |

| Vara do Trabalho                             | Qtd Processos | Prazo Médio | Ranking |
|--|---------------|-------------|---------|
| VARA DO TRABALHO DE CALDAS NOVAS             | 6             | 0           | 1°      |
| VARA DO TRABALHO DE MINEIROS                 | 8             | 0           | 2°      |
| VARA DO TRABALHO DE POSSE                    | 2             | 0           | 3°      |
| 2ª VARA DO TRABALHO DE ANÁPOLIS              | 19            | 0,74        | 4°      |
| VARA DO TRABALHO DE JATAÍ                    | 13            | 0,77        | 5°      |
| VARA DO TRABALHO DE CATALÃO                  | 27            | 0,93        | 6°      |
| VARA DO TRABALHO DE QUIRINÓPOLIS             | 15            | 1,13        | 7°      |
| 3ª VARA DO TRABALHO DE ANÁPOLIS              | 13            | 1,38        | 8°      |
| 9ª VARA DO TRABALHO DE GOIÂNIA               | 10            | 1,5         | 9°      |
| VARA DO TRABALHO DE GOIÁS                    | 21            | 1,62        | 10°     |
| 13ª VARA DO TRABALHO DE GOIÂNIA              | 28            | 2           | 11°     |
| 10ª VARA DO TRABALHO DE GOIÂNIA              | 51            | 2,82        | 12°     |
| VARA DO TRABALHO DE SÃO LUIS DE MONTES BELOS | 23            | 3,13        | 13°     |
| 1ª VARA DO TRABALHO DE RIO VERDE             | 371           | 3,3         | 14°     |
| 2ª VARA DO TRABALHO DE GOIÂNIA               | 19            | 3,68        | 15°     |
| 17ª VARA DO TRABALHO DE GOIÂNIA              | 5             | 4,8         | 16°     |
| 15ª VARA DO TRABALHO DE GOIÂNIA              | 37            | 4,86        | 17°     |
| 2ª VARA DO TRABALHO DE ITUMBIARA             | 8             | 5,13        | 18°     |
| VARA DO TRABALHO DE GOIATUBA                 | 259           | 6,47        | 19°     |
| 4ª VARA DO TRABALHO DE ANÁPOLIS              | 138           | 6,67        | 20°     |
| VARA DO TRABALHO DE GOIANÉSIA                | 17            | 7,41        | 21°     |
| 2ª VARA DO TRABALHO DE APARECIDA DE GOIÂNIA  | 23            | 11,61       | 22°     |
| VARA DO TRABALHO DE LUZIÂNIA                 | 20            | 12          | 23°     |
| VARA DO TRABALHO DE VALPARAÍSO DE GOIÁS      | 51            | 12,12       | 24°     |
| 1ª VARA DO TRABALHO DE ITUMBIARA             | 18            | 13,11       | 25°     |
| 14ª VARA DO TRABALHO DE GOIÂNIA              | 43            | 13,49       | 26°     |



## PRAZO MÉDIO ENTRE O CONCLUSO PARA PROFERIR SENTENÇA E A PROLAÇÃO DA SENTENÇA DE TODAS AS VARAS DO TRABALHO

### ORDINÁRIO

| Qtd. Processos | Prazo Médio (dias) |
|----------------|--------------------|
| 2.005          | 16,39              |

| Vara do Trabalho                            | Qtd Processos | Prazo Médio | Ranking |
|---|---------------|-------------|---------|
| 1ª VARA DO TRABALHO DE APARECIDA DE GOIÂNIA | 25            | 13,68       | 27°     |
| 5ª VARA DO TRABALHO DE GOIÂNIA              | 44            | 13,77       | 28°     |
| 11ª VARA DO TRABALHO DE GOIÂNIA             | 20            | 15,4        | 29°     |
| 8ª VARA DO TRABALHO DE GOIÂNIA              | 34            | 17,18       | 30°     |
| VARA DO TRABALHO DE URUAÇU                  | 42            | 17,57       | 31°     |
| VARA DO TRABALHO DE CERES                   | 17            | 18,35       | 32°     |
| VARA DO TRABALHO DE INHUMAS                 | 45            | 19,6        | 33°     |
| VARA DO TRABALHO DE FORMOSA                 | 12            | 19,75       | 34°     |
| 2ª VARA DO TRABALHO DE RIO VERDE            | 75            | 20,03       | 35°     |
| 4ª VARA DO TRABALHO DE RIO VERDE            | 33            | 22,09       | 36°     |
| 3ª VARA DO TRABALHO DE RIO VERDE            | 21            | 24,43       | 37°     |
| 3ª VARA DO TRABALHO DE APARECIDA DE GOIÂNIA | 25            | 25,68       | 38°     |
| 1ª VARA DO TRABALHO DE GOIÂNIA              | 24            | 26,33       | 39°     |
| 4ª VARA DO TRABALHO DE GOIÂNIA              | 31            | 30,55       | 40°     |
| 16ª VARA DO TRABALHO DE GOIÂNIA             | 58            | 32,38       | 41°     |
| VARA DO TRABALHO DE PIRES DO RIO            | 7             | 35,86       | 42°     |
| 7ª VARA DO TRABALHO DE GOIÂNIA              | 26            | 40          | 43°     |
| 18ª VARA DO TRABALHO DE GOIÂNIA             | 51            | 45,12       | 44°     |
| 1ª VARA DO TRABALHO DE ANÁPOLIS             | 13            | 47,85       | 45°     |
| 3ª VARA DO TRABALHO DE GOIÂNIA              | 52            | 59,46       | 46°     |
| 6ª VARA DO TRABALHO DE GOIÂNIA              | 45            | 72,42       | 47°     |
| 12ª VARA DO TRABALHO DE GOIÂNIA             | 60            | 80,47       | 48°     |



## PRAZO MÉDIO ENTRE O CONCLUSO PARA PROFERIR SENTENÇA E A PROLAÇÃO DA SENTENÇA - 3ª VARA DO TRABALHO DE RIO VERDE

Data da sentença entre 1/1/2016 e 31/1/2016 23:59:59

### 3ª VARA DO TRABALHO DE RIO VERDE

#### ORDINÁRIO

| Qtd | Prazo Médio |
|-----|-------------|
| 21  | 24,43       |

| Nr. Processo                       | Conclusão | Sentença | Prazo |
|------------------------------------|-----------|----------|-------|
| RTOOrd - 0010003-48.2015.5.18.0103 | 08/12/15  | 21/01/16 | 44    |
| RTOOrd - 0010231-23.2015.5.18.0103 | 08/12/15  | 21/01/16 | 44    |
| RTOOrd - 0010234-75.2015.5.18.0103 | 14/12/15  | 21/01/16 | 38    |
| RTOOrd - 0010237-30.2015.5.18.0103 | 26/01/16  | 27/01/16 | 1     |
| RTOOrd - 0010246-89.2015.5.18.0103 | 09/12/15  | 21/01/16 | 43    |
| RTOOrd - 0010438-22.2015.5.18.0103 | 02/01/16  | 02/01/16 | 0     |
| RTOOrd - 0010730-41.2014.5.18.0103 | 27/01/16  | 29/01/16 | 2     |
| RTOOrd - 0010742-18.2015.5.18.0104 | 15/12/15  | 21/01/16 | 37    |
| RTOOrd - 0010799-39.2015.5.18.0103 | 15/12/15  | 21/01/16 | 37    |
| RTOOrd - 0010975-18.2015.5.18.0103 | 26/01/16  | 27/01/16 | 1     |
| RTOOrd - 0011282-06.2014.5.18.0103 | 19/01/16  | 25/01/16 | 6     |
| RTOOrd - 0011336-69.2014.5.18.0103 | 27/01/16  | 29/01/16 | 2     |
| RTOOrd - 0011410-26.2014.5.18.0103 | 08/12/15  | 21/01/16 | 44    |
| RTOOrd - 0011441-46.2014.5.18.0103 | 14/12/15  | 25/01/16 | 42    |
| RTOOrd - 0011490-87.2014.5.18.0103 | 08/12/15  | 21/01/16 | 44    |
| RTOOrd - 0011582-31.2015.5.18.0103 | 11/01/16  | 14/01/16 | 3     |
| RTOOrd - 0011593-60.2015.5.18.0103 | 28/01/16  | 28/01/16 | 0     |
| RTOOrd - 0011622-13.2015.5.18.0103 | 13/01/16  | 14/01/16 | 1     |
| RTOOrd - 0011653-67.2014.5.18.0103 | 10/12/15  | 21/01/16 | 42    |
| RTOOrd - 0012374-53.2013.5.18.0103 | 14/12/15  | 21/01/16 | 38    |
| RTOOrd - 0012862-08.2013.5.18.0103 | 08/12/15  | 21/01/16 | 44    |

**Legenda:**

- Conclusão: Data da conclusão para proferir sentença;
- Sentença: Data da prolação da sentença;
- Prazo: Prazo entre a conclusão e a prolação da sentença.





**PRAZO MÉDIO ENTRE O CONCLUSO PARA PROFERIR  
SENTENÇA E A PROLAÇÃO DA SENTENÇA - 3ª VARA  
DO TRABALHO DE RIO VERDE**

**3ª VARA DO TRABALHO DE RIO  
VERDE**



## PRAZO MÉDIO ENTRE O CONCLUSO PARA PROFERIR SENTENÇA E A PROLAÇÃO DA SENTENÇA - 3ª VARA DO TRABALHO DE RIO VERDE

Data da sentença entre 1/1/2016 e 31/1/2016 23:59:59

### Sem magistrado

#### ORDINÁRIO

| Qtd | Prazo Médio |
|-----|-------------|
| 21  | 24,43       |

| Nr. Processo                      | Conclusão | Sentença | Prazo |
|-----------------------------------|-----------|----------|-------|
| RTOrd - 0010003-48.2015.5.18.0103 | 08/12/15  | 21/01/16 | 44    |
| RTOrd - 0010231-23.2015.5.18.0103 | 08/12/15  | 21/01/16 | 44    |
| RTOrd - 0010234-75.2015.5.18.0103 | 14/12/15  | 21/01/16 | 38    |
| RTOrd - 0010237-30.2015.5.18.0103 | 26/01/16  | 27/01/16 | 1     |
| RTOrd - 0010246-89.2015.5.18.0103 | 09/12/15  | 21/01/16 | 43    |
| RTOrd - 0010438-22.2015.5.18.0103 | 02/01/16  | 02/01/16 | 0     |
| RTOrd - 0010730-41.2014.5.18.0103 | 27/01/16  | 29/01/16 | 2     |
| RTOrd - 0010742-18.2015.5.18.0104 | 15/12/15  | 21/01/16 | 37    |
| RTOrd - 0010799-39.2015.5.18.0103 | 15/12/15  | 21/01/16 | 37    |
| RTOrd - 0010975-18.2015.5.18.0103 | 26/01/16  | 27/01/16 | 1     |
| RTOrd - 0011282-06.2014.5.18.0103 | 19/01/16  | 25/01/16 | 6     |
| RTOrd - 0011336-69.2014.5.18.0103 | 27/01/16  | 29/01/16 | 2     |
| RTOrd - 0011410-26.2014.5.18.0103 | 08/12/15  | 21/01/16 | 44    |
| RTOrd - 0011441-46.2014.5.18.0103 | 14/12/15  | 25/01/16 | 42    |
| RTOrd - 0011490-87.2014.5.18.0103 | 08/12/15  | 21/01/16 | 44    |
| RTOrd - 0011582-31.2015.5.18.0103 | 11/01/16  | 14/01/16 | 3     |
| RTOrd - 0011593-60.2015.5.18.0103 | 28/01/16  | 28/01/16 | 0     |
| RTOrd - 0011622-13.2015.5.18.0103 | 13/01/16  | 14/01/16 | 1     |
| RTOrd - 0011653-67.2014.5.18.0103 | 10/12/15  | 21/01/16 | 42    |
| RTOrd - 0012374-53.2013.5.18.0103 | 14/12/15  | 21/01/16 | 38    |
| RTOrd - 0012862-08.2013.5.18.0103 | 08/12/15  | 21/01/16 | 44    |

**Legenda:**

- Conclusão: Data da conclusão para proferir sentença;
- Sentença: Data da prolação da sentença;
- Prazo: Prazo entre a conclusão e a prolação da sentença.



**PRAZO MÉDIO ENTRE O CONCLUSO PARA PROFERIR  
SENTENÇA E A PROLAÇÃO DA SENTENÇA - 3ª VARA  
DO TRABALHO DE RIO VERDE**

**Sem magistrado**