

## Conceituação

| Tema                              | Prazos Processuais  |
|-----------------------------------|---|
| <b>Relatórios</b>                 | Evolução Histórica<br>Comparativo por VT<br>Comparativo por Grupo<br>Por Grupo<br>Por VT<br>Por Processo<br>Por Magistrado  |
| <b>Resumo</b>                     | Apresenta o prazo médio desde o ajuizamento da ação até a prolação da sentença.   |
| <b>Descrição</b>                  | O prazo médio é obtido calculando-se a quantidade de dias decorridos desde o ajuizamento da ação até a prolação da sentença.<br>Os dados são extraídos baseando-se nos itens do e-Gestão:<br><br>271 e 90271 - Do ajuizamento da ação até a prolação da sentença, na fase de conhecimento – rito sumaríssimo;<br><br>272 e 90272 – Do ajuizamento da ação até a prolação da sentença, na fase de conhecimento – exceto rito sumaríssimo (ordinário) |
| <b>Origem da informação</b>       | e-Gestão  |
| <b>Critérios e transformações</b> | Coletado do e-Gestão, consolidado, otimizado e classificado para análise.   |
| <b>Análises possíveis</b>         | Prazo médio entre o ajuizamento da ação até a prolação da sentença, detalhado de forma Geral, Por grupo, Por VT, Por Processo e Por Magistrado  |



## EVOLUÇÃO HISTÓRICA DOS PRAZOS PROCESSUAIS ENTRE O AJUIZAMENTO E A PROLAÇÃO DA SENTENÇA - 1ª VARA DO TRABALHO DE ITUMBIARA

Data da sentença entre 1/1/2016 e 31/1/2016 23:59:59

| Rito               | Qtd       | Prazo Médio   |
|--------------------|-----------|---------------|
| ORDINÁRIO          | 33        | 402,61        |
| SUMARÍSSIMO        | 21        | 95,14         |
| <b>Total/Média</b> | <b>54</b> | <b>283,04</b> |

Percentual de Processos por Rito

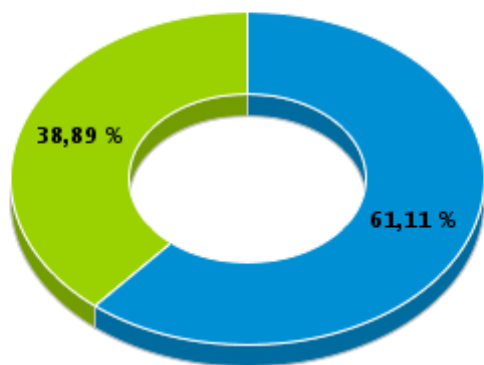

Rito

■ ORDINÁRIO ■ SUMARÍSSIMO

Prazo Médio por Rito

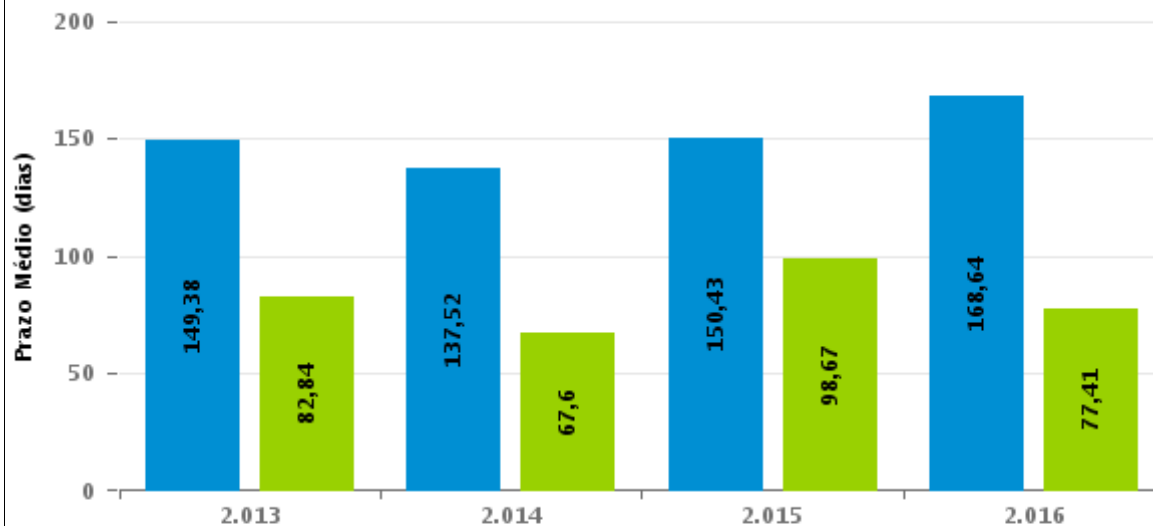

Para este exercício foram computados os processos até o mês de Dezembro/2016

Rito

■ ORDINÁRIO ■ SUMARÍSSIMO



## COMPARATIVO DO PRAZO MÉDIO ENTRE O AJUIZAMENTO E A PROLAÇÃO DA SENTENÇA - 1ª VARA DO TRABALHO DE ITUMBIARA

Data da sentença entre 1/1/2016 e 31/1/2016 23:59:59

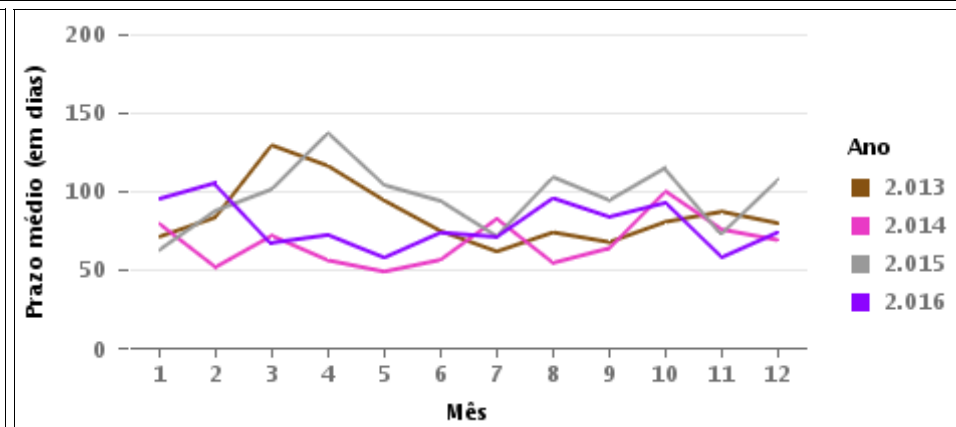
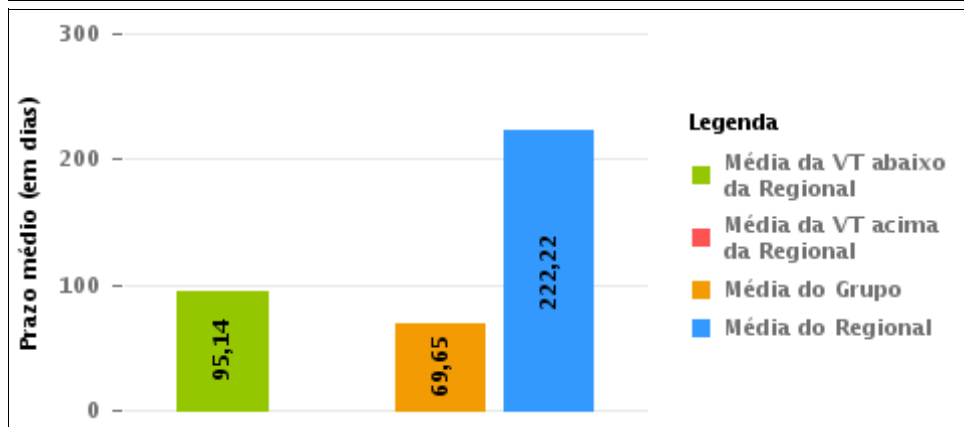
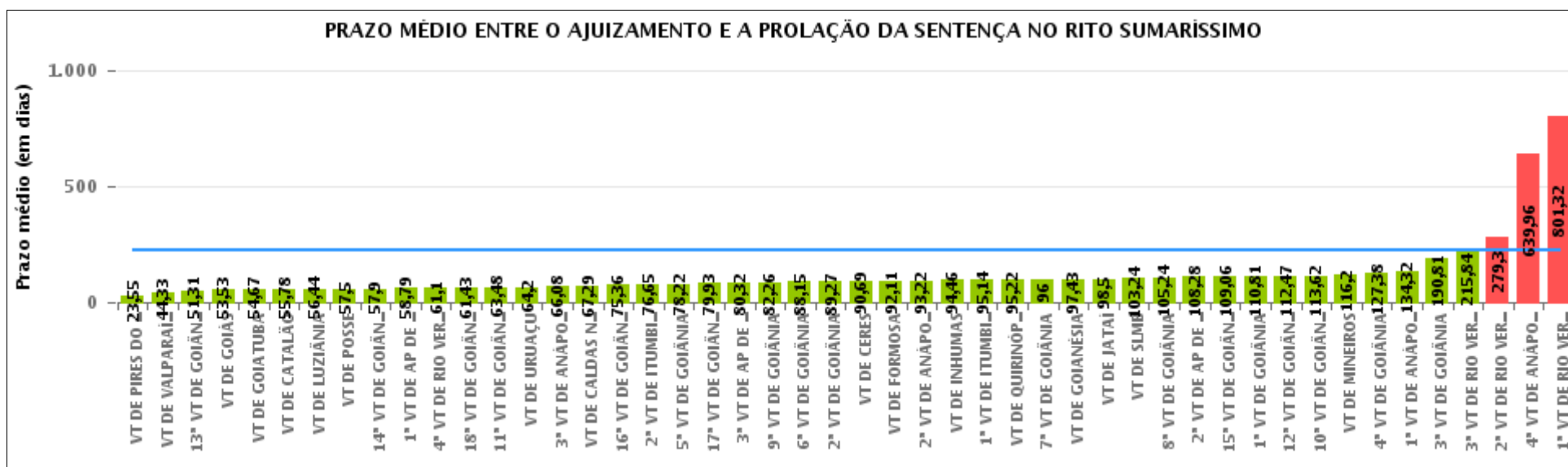



## COMPARATIVO DO PRAZO MÉDIO ENTRE O AJUIZAMENTO E A PROLAÇÃO DA SENTENÇA ENTRE AS VARAS DO GRUPO

Data da sentença entre 1/1/2016 e 31/1/2016 23:59:59

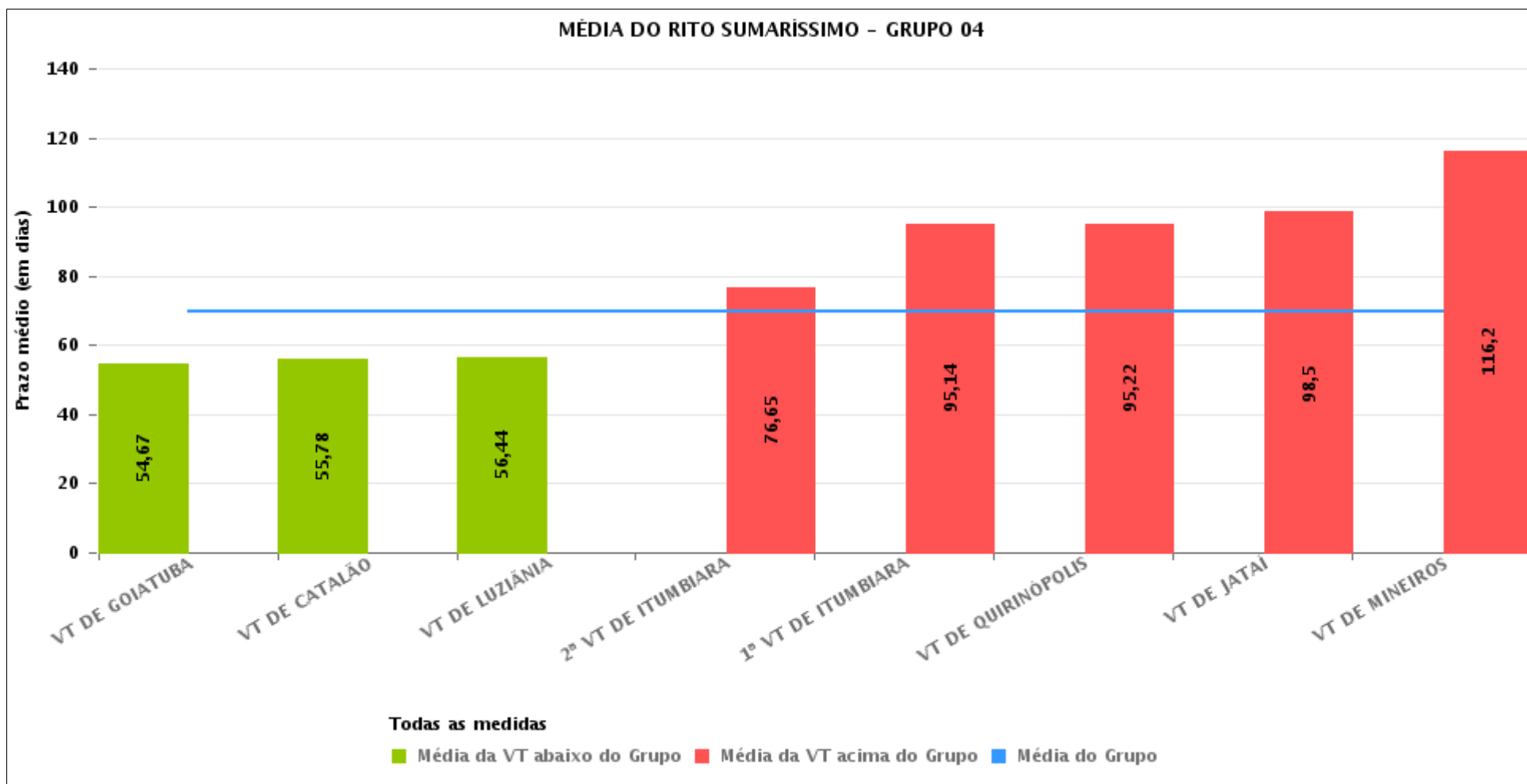



## PRAZO MÉDIO ENTRE O AJUIZAMENTO E A PROLAÇÃO DA SENTENÇA POR GRUPO

Data da sentença entre 1/1/2016 e 31/1/2016 23:59:59

| Rito        | Grupo    | Qtd. Processos | Prazo Médio (dias) | Ranking |
|-------------|----------|----------------|--------------------|---------|
| SUMARÍSSIMO | GRUPO 02 | 56             | 45,59              | 1°      |
|             | GRUPO 01 | 4              | 57,5               | 2°      |
|             | GRUPO 04 | 177            | 69,65              | 3°      |
|             | GRUPO 06 | 145            | 83,79              | 4°      |
|             | GRUPO 05 | 1.230          | 235,15             | 5°      |
|             | GRUPO 03 | 266            | 379,08             | 6°      |

|  |  |  |   |
|--|--|--|---|
| <p>Legenda:</p> <p># Grupo 01 – Até 750<br/>VT de Posse</p> <p># Grupo 02 – De 751 a 1000<br/>VT de Formosa<br/>VT de Pires do Rio</p> <p># Grupo 03 – De 1001 a 1500<br/>VT de Ceres<br/>1ª VT de Anápolis<br/>2ª VT de Anápolis<br/>3ª VT de Anápolis<br/>4ª VT de Anápolis<br/>VT de Caldas Novas</p> | <p># Grupo 04 – De 1501 a 2000<br/>VT de Catalão<br/>VT de Goiatuba<br/>1ª VT de Itumbiara<br/>2ª VT de Itumbiara<br/>VT de Jataí<br/>VT de Luziânia<br/>VT de Mineiros<br/>VT de Quirinópolis</p> <p># Grupo 05 – De 2001 a 2500<br/>1ª VT de Goiânia<br/>2ª VT de Goiânia<br/>3ª VT de Goiânia<br/>4ª VT de Goiânia<br/>5ª VT de Goiânia<br/>6ª VT de Goiânia<br/>7ª VT de Goiânia</p> | <p>8ª VT de Goiânia<br/>9ª VT de Goiânia<br/>10ª VT de Goiânia<br/>11ª VT de Goiânia<br/>12ª VT de Goiânia<br/>13ª VT de Goiânia<br/>14ª VT de Goiânia<br/>15ª VT de Goiânia<br/>16ª VT de Goiânia<br/>17ª VT de Goiânia<br/>18ª VT de Goiânia<br/>VT de Goiás<br/>VT de Inhumas<br/>1ª VT de Rio Verde<br/>2ª VT de Rio Verde<br/>3ª VT de Rio Verde<br/>4ª VT de Rio Verde<br/>VT de Uruaçu<br/>VT de São Luis de Montes Belos<br/>VT de Valparaíso de Goiás</p> | <p>#Grupo 06 – A partir de 2500<br/>1ª VT de Aparecida de Goiânia<br/>2ª VT de Aparecida de Goiânia<br/>3ª VT de Aparecida de Goiânia<br/>VT de Goianésia</p> |
|--|--|--|---|



## PRAZO MÉDIO ENTRE O AJUIZAMENTO E A PROLAÇÃO DA SENTENÇA DE TODAS AS VARAS DO TRABALHO

Data da sentença entre 1/1/2016 e 31/1/2016 23:59:59

### SUMARÍSSIMO

| Qtd. Processos | Prazo Médio (dias) |
|----------------|--------------------|
| 1.878          | 222,22             |

| Vara do Trabalho                            | Qtd Processos | Prazo Médio | Ranking |
|---|---------------|-------------|---------|
| VARA DO TRABALHO DE PIRES DO RIO            | 38            | 23,55       | 1°      |
| VARA DO TRABALHO DE VALPARAÍSO DE GOIÁS     | 98            | 44,33       | 2°      |
| 13ª VARA DO TRABALHO DE GOIÂNIA             | 35            | 51,31       | 3°      |
| VARA DO TRABALHO DE GOIÁS                   | 38            | 53,53       | 4°      |
| VARA DO TRABALHO DE GOIATUBA                | 21            | 54,67       | 5°      |
| VARA DO TRABALHO DE CATALÃO                 | 27            | 55,78       | 6°      |
| VARA DO TRABALHO DE LUZIÂNIA                | 63            | 56,44       | 7°      |
| VARA DO TRABALHO DE POSSE                   | 4             | 57,5        | 8°      |
| 14ª VARA DO TRABALHO DE GOIÂNIA             | 49            | 57,9        | 9°      |
| 1ª VARA DO TRABALHO DE APARECIDA DE GOIÂNIA | 42            | 58,79       | 10°     |
| 4ª VARA DO TRABALHO DE RIO VERDE            | 50            | 61,1        | 11°     |
| 18ª VARA DO TRABALHO DE GOIÂNIA             | 28            | 61,43       | 12°     |
| 11ª VARA DO TRABALHO DE GOIÂNIA             | 27            | 63,48       | 13°     |
| VARA DO TRABALHO DE URUAÇU                  | 35            | 64,2        | 14°     |
| 3ª VARA DO TRABALHO DE ANÁPOLIS             | 25            | 66,08       | 15°     |
| VARA DO TRABALHO DE CALDAS NOVAS            | 17            | 67,29       | 16°     |
| 16ª VARA DO TRABALHO DE GOIÂNIA             | 42            | 75,36       | 17°     |
| 2ª VARA DO TRABALHO DE ITUMBIARA            | 17            | 76,65       | 18°     |
| 5ª VARA DO TRABALHO DE GOIÂNIA              | 27            | 78,22       | 19°     |
| 17ª VARA DO TRABALHO DE GOIÂNIA             | 14            | 79,93       | 20°     |
| 3ª VARA DO TRABALHO DE APARECIDA DE GOIÂNIA | 41            | 80,32       | 21°     |
| 9ª VARA DO TRABALHO DE GOIÂNIA              | 35            | 82,26       | 22°     |
| 6ª VARA DO TRABALHO DE GOIÂNIA              | 48            | 88,15       | 23°     |
| 2ª VARA DO TRABALHO DE GOIÂNIA              | 37            | 89,27       | 24°     |
| VARA DO TRABALHO DE CERES                   | 45            | 90,69       | 25°     |
| VARA DO TRABALHO DE FORMOSA                 | 18            | 92,11       | 26°     |



## PRAZO MÉDIO ENTRE O AJUIZAMENTO E A PROLAÇÃO DA SENTENÇA DE TODAS AS VARAS DO TRABALHO

### SUMARÍSSIMO

| Qtd. Processos | Prazo Médio (dias) |
|----------------|--------------------|
| 1.878          | 222,22             |

| Vara do Trabalho                             | Qtd Processos | Prazo Médio | Ranking |
|--|---------------|-------------|---------|
| 2ª VARA DO TRABALHO DE ANÁPOLIS              | 9             | 93,22       | 27°     |
| VARA DO TRABALHO DE INHUMAS                  | 24            | 94,46       | 28°     |
| 1ª VARA DO TRABALHO DE ITUMBIARA             | 21            | 95,14       | 29°     |
| VARA DO TRABALHO DE QUIRINÓPOLIS             | 9             | 95,22       | 30°     |
| 7ª VARA DO TRABALHO DE GOIÂNIA               | 6             | 96          | 31°     |
| VARA DO TRABALHO DE GOIANÉSIA                | 30            | 97,43       | 32°     |
| VARA DO TRABALHO DE JATAÍ                    | 14            | 98,5        | 33°     |
| VARA DO TRABALHO DE SÃO LUIS DE MONTES BELOS | 34            | 103,24      | 34°     |
| 8ª VARA DO TRABALHO DE GOIÂNIA               | 25            | 105,24      | 35°     |
| 2ª VARA DO TRABALHO DE APARECIDA DE GOIÂNIA  | 32            | 108,28      | 36°     |
| 15ª VARA DO TRABALHO DE GOIÂNIA              | 31            | 109,06      | 37°     |
| 1ª VARA DO TRABALHO DE GOIÂNIA               | 47            | 110,81      | 38°     |
| 12ª VARA DO TRABALHO DE GOIÂNIA              | 70            | 112,47      | 39°     |
| 10ª VARA DO TRABALHO DE GOIÂNIA              | 50            | 113,62      | 40°     |
| VARA DO TRABALHO DE MINEIROS                 | 5             | 116,2       | 41°     |
| 4ª VARA DO TRABALHO DE GOIÂNIA               | 29            | 127,38      | 42°     |
| 1ª VARA DO TRABALHO DE ANÁPOLIS              | 31            | 134,32      | 43°     |
| 3ª VARA DO TRABALHO DE GOIÂNIA               | 27            | 190,81      | 44°     |
| 3ª VARA DO TRABALHO DE RIO VERDE             | 32            | 215,84      | 45°     |
| 2ª VARA DO TRABALHO DE RIO VERDE             | 54            | 279,3       | 46°     |
| 4ª VARA DO TRABALHO DE ANÁPOLIS              | 139           | 639,96      | 47°     |
| 1ª VARA DO TRABALHO DE RIO VERDE             | 238           | 801,32      | 48°     |



## PRAZO MÉDIO ENTRE O AJUIZAMENTO E A PROLAÇÃO DA SENTENÇA - 1ª VARA DO TRABALHO DE ITUMBIARA

Data da sentença entre 1/1/2016 e 31/1/2016 23:59:59

### 1ª VARA DO TRABALHO DE ITUMBIARA

#### SUMARÍSSIMO

| Qtd | Prazo Médio |
|-----|-------------|
| 21  | 95,14       |

| Nr. Processo                      | Ajuiz.   | Sentença | Prazo |
|-----------------------------------|----------|----------|-------|
| RTSum - 0010622-21.2015.5.18.0121 | 30/04/15 | 26/01/16 | 271   |
| RTSum - 0010880-31.2015.5.18.0121 | 24/06/15 | 28/01/16 | 218   |
| RTSum - 0011409-50.2015.5.18.0121 | 30/09/15 | 15/01/16 | 107   |
| RTSum - 0011424-19.2015.5.18.0121 | 02/10/15 | 24/01/16 | 114   |
| RTSum - 0011441-52.2015.5.18.0122 | 27/10/15 | 27/01/16 | 92    |
| RTSum - 0011455-39.2015.5.18.0121 | 07/10/15 | 27/01/16 | 112   |
| RTSum - 0011463-16.2015.5.18.0121 | 08/10/15 | 29/01/16 | 113   |
| RTSum - 0011468-38.2015.5.18.0121 | 09/10/15 | 27/01/16 | 110   |
| RTSum - 0011518-64.2015.5.18.0121 | 23/10/15 | 31/01/16 | 100   |
| RTSum - 0011520-34.2015.5.18.0121 | 23/10/15 | 28/01/16 | 97    |
| RTSum - 0011521-19.2015.5.18.0121 | 23/10/15 | 28/01/16 | 97    |
| RTSum - 0011539-37.2015.5.18.0122 | 25/11/15 | 15/01/16 | 51    |
| RTSum - 0011588-81.2015.5.18.0121 | 09/11/15 | 25/01/16 | 77    |
| RTSum - 0011713-49.2015.5.18.0121 | 29/11/15 | 29/01/16 | 61    |
| RTSum - 0011728-18.2015.5.18.0121 | 01/12/15 | 27/01/16 | 57    |
| RTSum - 0011730-85.2015.5.18.0121 | 02/12/15 | 27/01/16 | 56    |
| RTSum - 0011747-24.2015.5.18.0121 | 04/12/15 | 22/01/16 | 49    |
| RTSum - 0011754-16.2015.5.18.0121 | 04/12/15 | 28/01/16 | 55    |
| RTSum - 0011755-98.2015.5.18.0121 | 04/12/15 | 28/01/16 | 55    |
| RTSum - 0011757-68.2015.5.18.0121 | 04/12/15 | 27/01/16 | 54    |
| RTSum - 0011760-23.2015.5.18.0121 | 07/12/15 | 28/01/16 | 52    |

**Legenda:**

**Ajuiz.** Data do Ajuizamento;

**Sentença:** Data da prolação da sentença;

**Prazo:** Prazo para a entrega da prestação jurisdicional.





**PRAZO MÉDIO ENTRE O AJUIZAMENTO E A  
PROLAÇÃO DA SENTENÇA - 1ª VARA DO TRABALHO  
DE ITUMBIARA**

**1ª VARA DO TRABALHO DE  
ITUMBIARA**



## PRAZO MÉDIO ENTRE O AJUIZAMENTO E A PROLAÇÃO DA SENTENÇA - 1ª VARA DO TRABALHO DE ITUMBIARA

Data da sentença entre 1/1/2016 e 31/1/2016 23:59:59

### Sem magistrado

#### SUMARÍSSIMO

| Qtd | Prazo Médio |
|-----|-------------|
| 21  | 95,14       |

| Nr. Processo                      | Ajuiz.   | Sentença | Prazo |
|-----------------------------------|----------|----------|-------|
| RTSum - 0010622-21.2015.5.18.0121 | 30/04/15 | 26/01/16 | 271   |
| RTSum - 0010880-31.2015.5.18.0121 | 24/06/15 | 28/01/16 | 218   |
| RTSum - 0011409-50.2015.5.18.0121 | 30/09/15 | 15/01/16 | 107   |
| RTSum - 0011424-19.2015.5.18.0121 | 02/10/15 | 24/01/16 | 114   |
| RTSum - 0011441-52.2015.5.18.0122 | 27/10/15 | 27/01/16 | 92    |
| RTSum - 0011455-39.2015.5.18.0121 | 07/10/15 | 27/01/16 | 112   |
| RTSum - 0011463-16.2015.5.18.0121 | 08/10/15 | 29/01/16 | 113   |
| RTSum - 0011468-38.2015.5.18.0121 | 09/10/15 | 27/01/16 | 110   |
| RTSum - 0011518-64.2015.5.18.0121 | 23/10/15 | 31/01/16 | 100   |
| RTSum - 0011520-34.2015.5.18.0121 | 23/10/15 | 28/01/16 | 97    |
| RTSum - 0011521-19.2015.5.18.0121 | 23/10/15 | 28/01/16 | 97    |
| RTSum - 0011539-37.2015.5.18.0122 | 25/11/15 | 15/01/16 | 51    |
| RTSum - 0011588-81.2015.5.18.0121 | 09/11/15 | 25/01/16 | 77    |
| RTSum - 0011713-49.2015.5.18.0121 | 29/11/15 | 29/01/16 | 61    |
| RTSum - 0011728-18.2015.5.18.0121 | 01/12/15 | 27/01/16 | 57    |
| RTSum - 0011730-85.2015.5.18.0121 | 02/12/15 | 27/01/16 | 56    |
| RTSum - 0011747-24.2015.5.18.0121 | 04/12/15 | 22/01/16 | 49    |
| RTSum - 0011754-16.2015.5.18.0121 | 04/12/15 | 28/01/16 | 55    |
| RTSum - 0011755-98.2015.5.18.0121 | 04/12/15 | 28/01/16 | 55    |
| RTSum - 0011757-68.2015.5.18.0121 | 04/12/15 | 27/01/16 | 54    |
| RTSum - 0011760-23.2015.5.18.0121 | 07/12/15 | 28/01/16 | 52    |

**Legenda:**

**Ajuiz.**: Data do Ajuizamento;

**Sentença**: Data da prolação da sentença;

**Prazo**: Prazo para a entrega da prestação jurisdicional.



**PRAZO MÉDIO ENTRE O AJUIZAMENTO E A  
PROLAÇÃO DA SENTENÇA - 1ª VARA DO TRABALHO  
DE ITUMBIARA**

**Sem magistrado**