Conceituação

Tema	Prazos Processuais
Relatórios	Evolução Histórica Comparativo por VT Comparativo por Grupo Por Grupo Por VT Por Processo Por Magistrado
Resumo	Apresenta o prazo médio desde o ajuizamento da ação até a prolação da sentença.
Descrição	O prazo médio é obtido calculando-se a quantidade de dias decorridos desde o ajuizamento da ação até a prolação da sentença. Os dados são extraídos baseando-se nos itens do e-Gestão: 271 e 90271 - Do ajuizamento da ação até a prolação da sentença, na fase de conhecimento – rito sumaríssimo; 272 e 90272 – Do ajuizamento da ação até a prolação da sentença, na fase de conhecimento – exceto rito sumaríssimo (ordinário)
Origem da informação	e-Gestão
Critérios e transformações	Coletado do e-Gestão, consolidado, otimizado e classificado para análise.
Análises possíveis	Prazo médio entre o ajuizamento da ação até a prolação da sentença, detalhado de forma Geral, Por grupo, Por VT, Por Processo e Por Magistrado

EVOLUÇÃO HISTÓRICA DOS PRAZOS PROCESSUAIS ENTRE O AJUIZAMENTO E A PROLAÇÃO DA SENTENÇA - 6ª VARA DO TRABALHO DE GOIÂNIA

Data da sentença entre 1/1/2016 e 31/1/2016 23:59:59

Rito	Qtd	Prazo Médio
ORDINÁRIO	68	218,29
SUMARÍSSIMO	48	88,15
Total/Média	**116**	**164,44**

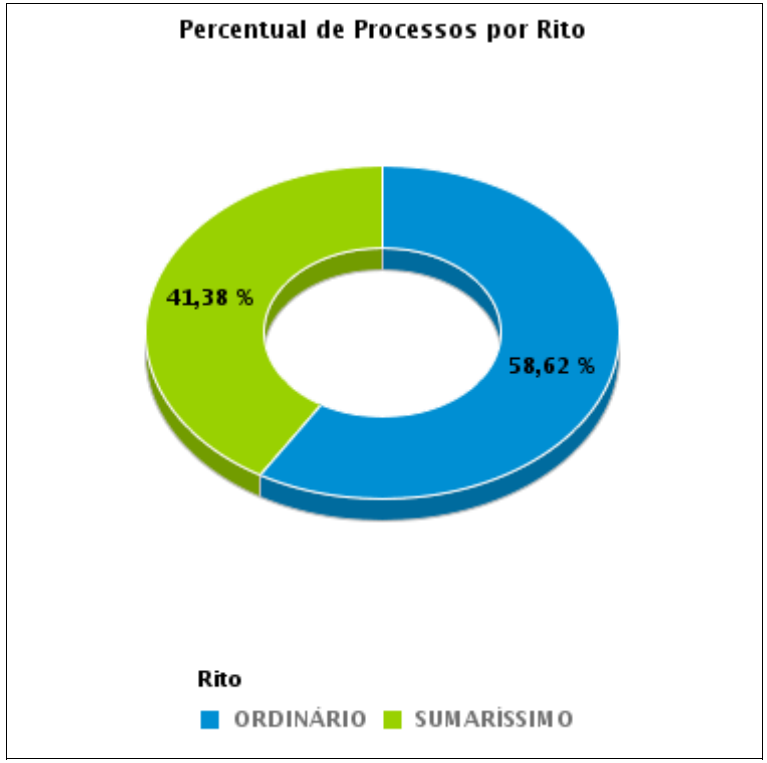

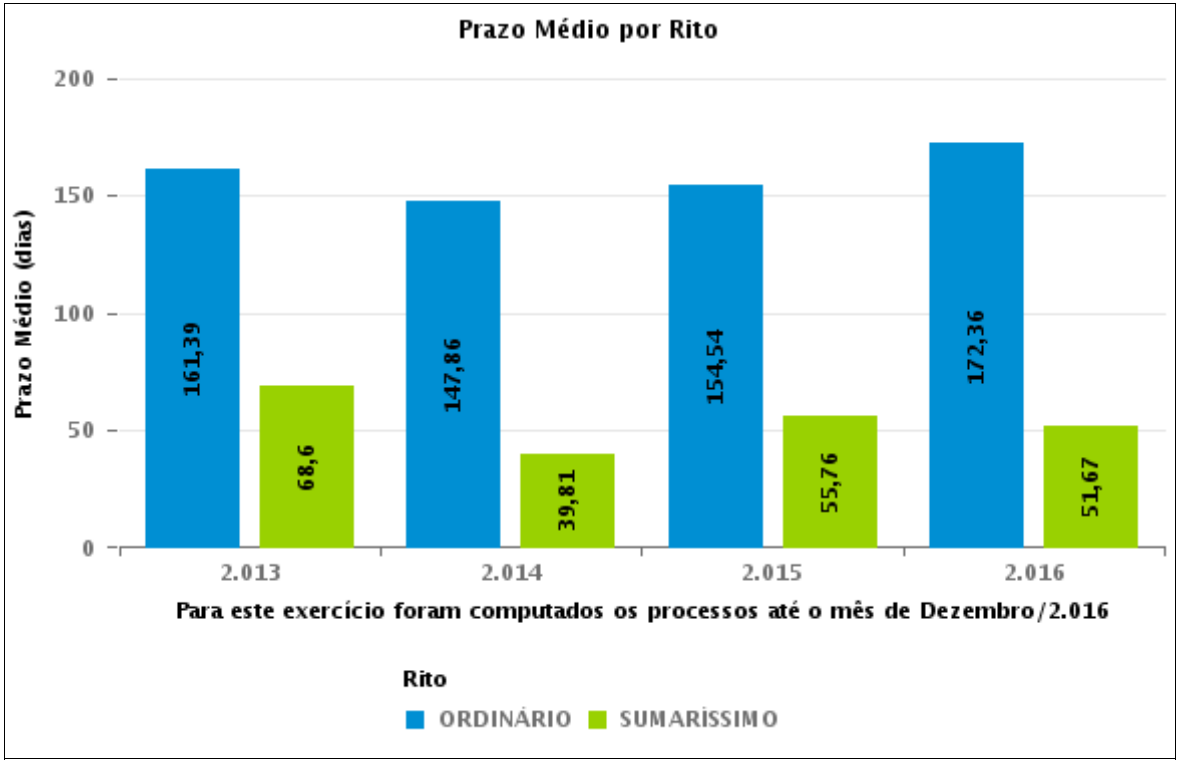

COMPARATIVO DO PRAZO MÉDIO ENTRE O AJUIZAMENTO E A PROLAÇÃO DA SENTENÇA - 6ª VARA DO TRABALHO DE GOIÂNIA

Data da sentença entre 1/1/2016 e 31/1/2016 23:59:59

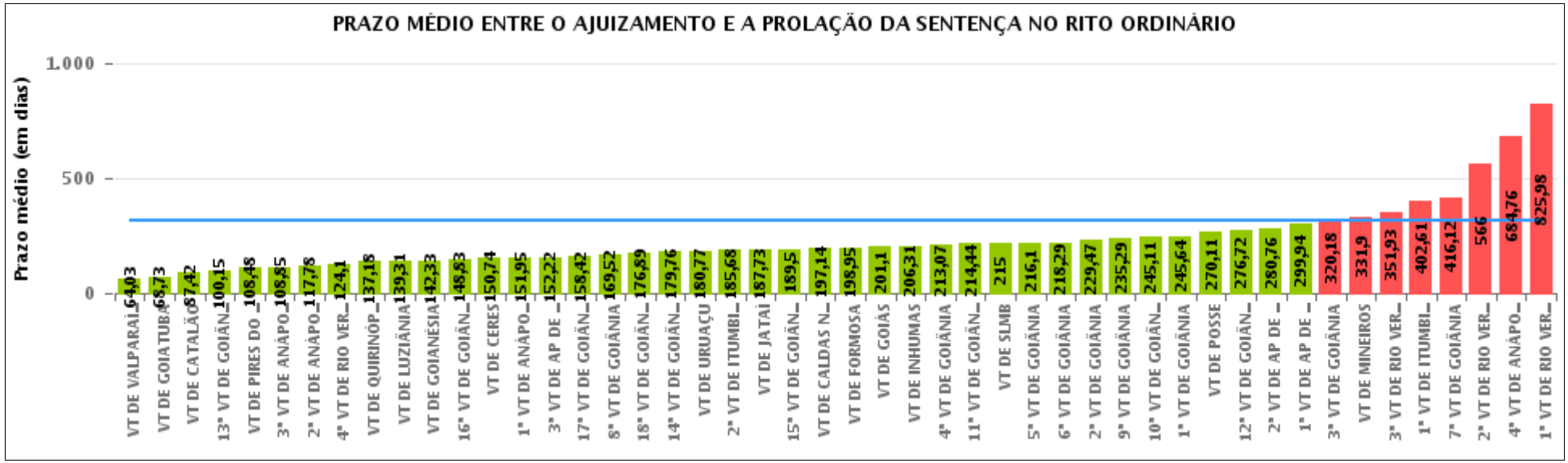

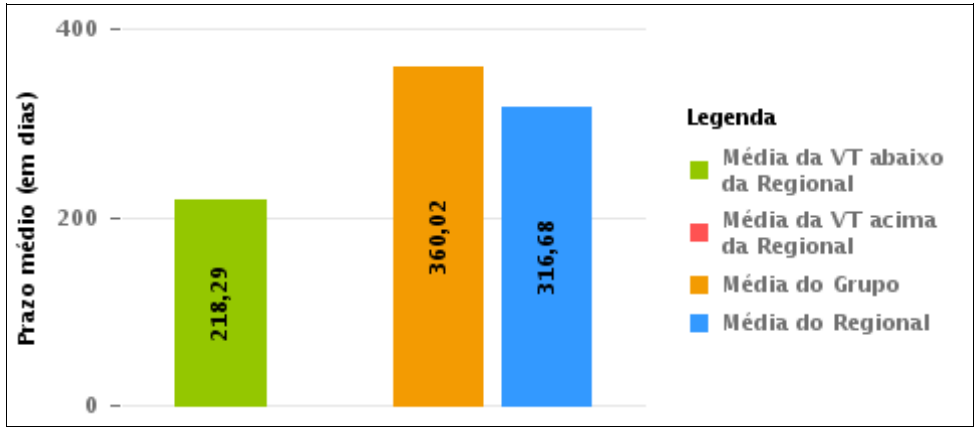

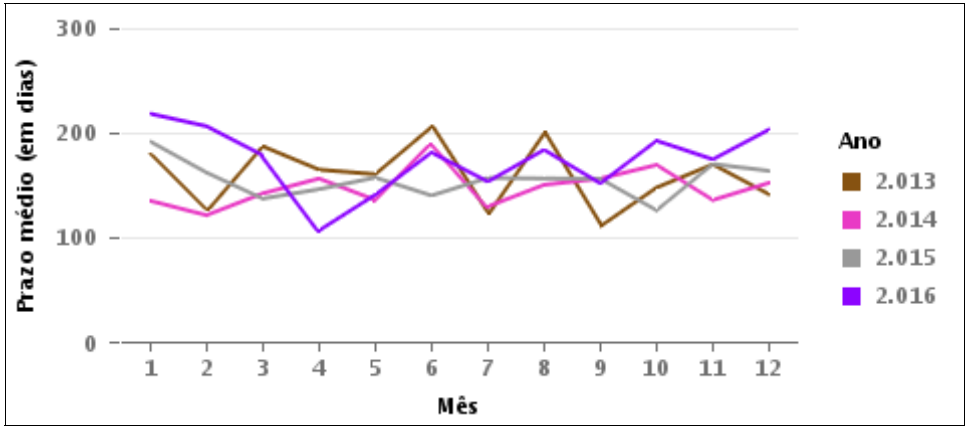

COMPARATIVO DO PRAZO MÉDIO ENTRE O AJUIZAMENTO E A PROLAÇÃO DA SENTENÇA ENTRE AS VARAS DO GRUPO

Data da sentença entre 1/1/2016 e 31/1/2016 23:59:59

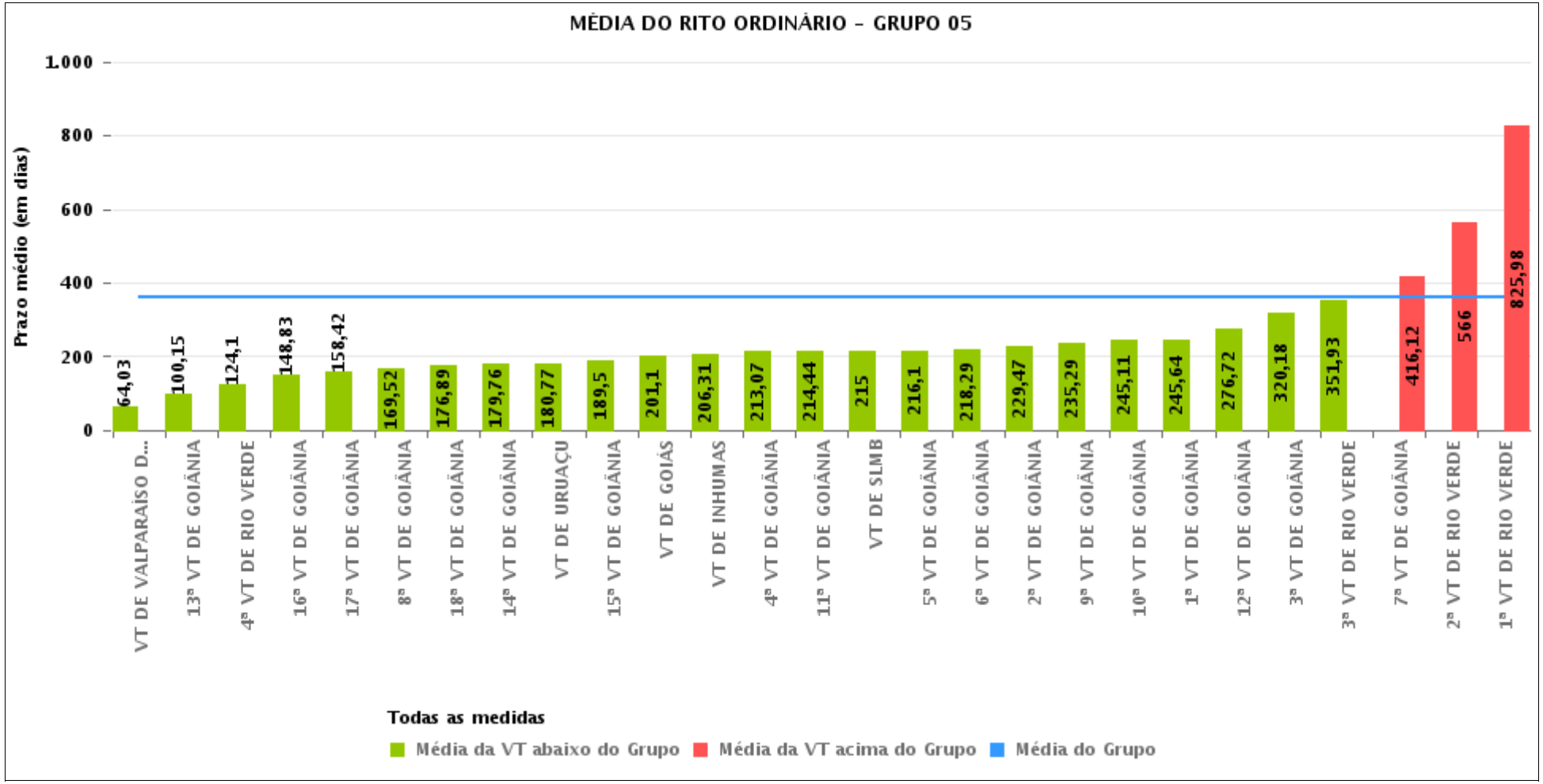

PRAZO MÉDIO ENTRE O AJUIZAMENTO E A PROLAÇÃO DA SENTENÇA POR GRUPO

Data da sentença entre 1/1/2016 e 31/1/2016 23:59:59

Rito	Grupo	Qtd. Processos	Prazo Médio (dias)	Ranking
ORDINÁRIO	GRUPO 04	493	124,58	1°
	GRUPO 02	42	153,71	2°
	GRUPO 06	131	228,08	3°
	GRUPO 01	9	270,11	4°
	GRUPO 05	1.812	360,02	5°
	GRUPO 03	260	451,48	6°

Legenda:

Grupo 01 – Até 750
VT de Posse

Grupo 02 – De 751 a 1000
VT de Formosa
VT de Pires do Rio

Grupo 03 – De 1001 a 1500
VT de Ceres
1ª VT de Anápolis
2ª VT de Anápolis
3ª VT de Anápolis
4ª VT de Anápolis
VT de Caldas Novas

Grupo 04 – De 1501 a 2000
VT de Catalão
VT de Goiatuba
1ª VT de Itumbiara
2ª VT de Itumbiara
VT de Jataí
VT de Luziânia
VT de Mineiros
VT de Quirinópolis

Grupo 05 – De 2001 a 2500
1ª VT de Goiânia
2ª VT de Goiânia
3ª VT de Goiânia
4ª VT de Goiânia
5ª VT de Goiânia
6ª VT de Goiânia
7ª VT de Goiânia
8ª VT de Goiânia
9ª VT de Goiânia
10ª VT de Goiânia
11ª VT de Goiânia
12ª VT de Goiânia
13ª VT de Goiânia
14ª VT de Goiânia
15ª VT de Goiânia
16ª VT de Goiânia
17ª VT de Goiânia
18ª VT de Goiânia
VT de Goiás
VT de Inhumas
1ª VT de Rio Verde
2ª VT de Rio Verde
3ª VT de Rio Verde
4ª VT de Rio Verde
VT de Uruaçu
VT de São Luis de Montes Belos
VT de Valparaíso de Goiás

#Grupo 06 – A partir de 2500
1ª VT de Aparecida de Goiânia
2ª VT de Aparecida de Goiânia
3ª VT de Aparecida de Goiânia
VT de Goianésia

PRAZO MÉDIO ENTRE O AJUIZAMENTO E A PROLAÇÃO DA SENTENÇA DE TODAS AS VARAS DO TRABALHO

Data da sentença entre 1/1/2016 e 31/1/2016 23:59:59

ORDINÁRIO

Qtd. Processos	Prazo Médio (dias)
2.747	316,68

Vara do Trabalho	Qtd Processos	Prazo Médio	Ranking
VARA DO TRABALHO DE VALPARAÍSO DE GOIÁS	94	64,03	1°
VARA DO TRABALHO DE GOIATUBA	279	68,73	2°
VARA DO TRABALHO DE CATALÃO	38	87,42	3°
13ª VARA DO TRABALHO DE GOIÂNIA	46	100,15	4°
VARA DO TRABALHO DE PIRES DO RIO	21	108,48	5°
3ª VARA DO TRABALHO DE ANÁPOLIS	27	108,85	6°
2ª VARA DO TRABALHO DE ANÁPOLIS	23	117,78	7°
4ª VARA DO TRABALHO DE RIO VERDE	51	124,1	8°
VARA DO TRABALHO DE QUIRINÓPOLIS	40	137,18	9°
VARA DO TRABALHO DE LUZIÂNIA	42	139,31	10°
VARA DO TRABALHO DE GOIANÉSIA	21	142,33	11°
16ª VARA DO TRABALHO DE GOIÂNIA	77	148,83	12°
VARA DO TRABALHO DE CERES	19	150,74	13°
1ª VARA DO TRABALHO DE ANÁPOLIS	21	151,95	14°
3ª VARA DO TRABALHO DE APARECIDA DE GOIÂNIA	36	152,22	15°
17ª VARA DO TRABALHO DE GOIÂNIA	12	158,42	16°
8ª VARA DO TRABALHO DE GOIÂNIA	56	169,52	17°
18ª VARA DO TRABALHO DE GOIÂNIA	57	176,89	18°
14ª VARA DO TRABALHO DE GOIÂNIA	50	179,76	19°
VARA DO TRABALHO DE URUAÇU	62	180,77	20°
2ª VARA DO TRABALHO DE ITUMBIARA	19	185,68	21°
VARA DO TRABALHO DE JATAÍ	22	187,73	22°
15ª VARA DO TRABALHO DE GOIÂNIA	54	189,5	23°
VARA DO TRABALHO DE CALDAS NOVAS	22	197,14	24°
VARA DO TRABALHO DE FORMOSA	21	198,95	25°
VARA DO TRABALHO DE GOIÁS	42	201,1	26°

PRAZO MÉDIO ENTRE O AJUIZAMENTO E A PROLAÇÃO DA SENTENÇA DE TODAS AS VARAS DO TRABALHO

ORDINÁRIO

Qtd. Processos	Prazo Médio (dias)
2.747	316,68

Vara do Trabalho	Qtd Processos	Prazo Médio	Ranking
VARA DO TRABALHO DE INHUMAS	71	206,31	27°
4ª VARA DO TRABALHO DE GOIÂNIA	43	213,07	28°
11ª VARA DO TRABALHO DE GOIÂNIA	32	214,44	29°
VARA DO TRABALHO DE SÃO LUIS DE MONTES BELOS	41	215	30°
5ª VARA DO TRABALHO DE GOIÂNIA	59	216,1	31°
6ª VARA DO TRABALHO DE GOIÂNIA	68	218,29	32°
2ª VARA DO TRABALHO DE GOIÂNIA	32	229,47	33°
9ª VARA DO TRABALHO DE GOIÂNIA	41	235,29	34°
10ª VARA DO TRABALHO DE GOIÂNIA	65	245,11	35°
1ª VARA DO TRABALHO DE GOIÂNIA	42	245,64	36°
VARA DO TRABALHO DE POSSE	9	270,11	37°
12ª VARA DO TRABALHO DE GOIÂNIA	90	276,72	38°
2ª VARA DO TRABALHO DE APARECIDA DE GOIÂNIA	41	280,76	39°
1ª VARA DO TRABALHO DE APARECIDA DE GOIÂNIA	33	299,94	40°
3ª VARA DO TRABALHO DE GOIÂNIA	65	320,18	41°
VARA DO TRABALHO DE MINEIROS	20	331,9	42°
3ª VARA DO TRABALHO DE RIO VERDE	30	351,93	43°
1ª VARA DO TRABALHO DE ITUMBIARA	33	402,61	44°
7ª VARA DO TRABALHO DE GOIÂNIA	42	416,12	45°
2ª VARA DO TRABALHO DE RIO VERDE	97	566	46°
4ª VARA DO TRABALHO DE ANÁPOLIS	148	684,76	47°
1ª VARA DO TRABALHO DE RIO VERDE	393	825,98	48°

PRAZO MÉDIO ENTRE O AJUIZAMENTO E A PROLAÇÃO DA SENTENÇA - 6ª VARA DO TRABALHO DE GOIÂNIA

Data da sentença entre 1/1/2016 e 31/1/2016 23:59:59

6ª VARA DO TRABALHO DE GOIÂNIA

ORDINÁRIO

Qtd	Prazo Médio
68	218,29

Nr. Processo	Ajuiz.	Senteça	Prazo
CaulInom - 0010118-35.2016.5.18.0006	26/01/16	26/01/16	0
ConPag - 0011685-38.2015.5.18.0006	30/09/15	11/01/16	103
ConPag - 0011973-83.2015.5.18.0006	19/11/15	25/01/16	67
RTAlç - 0010454-55.2015.5.18.0012	30/04/15	28/01/16	273
RTAlç - 0011692-30.2015.5.18.0006	01/10/15	19/01/16	110
RTAlç - 0011832-64.2015.5.18.0006	25/10/15	21/01/16	88
RTOrd - 0010016-13.2016.5.18.0006	08/01/16	11/01/16	3
RTOrd - 0010023-05.2016.5.18.0006	11/01/16	21/01/16	10
RTOrd - 0010025-09.2015.5.18.0006	09/01/15	07/01/16	363
RTOrd - 0010038-71.2016.5.18.0006	13/01/16	13/01/16	0
RTOrd - 0010050-85.2016.5.18.0006	14/01/16	15/01/16	1
RTOrd - 0010057-48.2014.5.18.0006	14/01/14	14/01/16	730
RTOrd - 0010186-19.2015.5.18.0006	03/02/15	28/01/16	359
RTOrd - 0010323-98.2015.5.18.0006	27/02/15	14/01/16	321
RTOrd - 0010331-75.2015.5.18.0006	02/03/15	05/01/16	309
RTOrd - 0010365-50.2015.5.18.0006	06/03/15	07/01/16	307
RTOrd - 0010384-56.2015.5.18.0006	10/03/15	07/01/16	303
RTOrd - 0010405-32.2015.5.18.0006	13/03/15	14/01/16	307
RTOrd - 0010407-02.2015.5.18.0006	13/03/15	14/01/16	307
RTOrd - 0010475-49.2015.5.18.0006	24/03/15	25/01/16	307
RTOrd - 0010510-09.2015.5.18.0006	29/03/15	08/01/16	285
RTOrd - 0010653-95.2015.5.18.0006	23/04/15	07/01/16	259

Legenda:
Ajuiz. Data do Ajuizamento;
Sentença: Data da prolação da sentença;
Prazo: Prazo para a entrega da prestação jurisdicional.

PRAZO MÉDIO ENTRE O AJUIZAMENTO E A PROLAÇÃO DA SENTENÇA - 6ª VARA DO TRABALHO DE GOIÂNIA

6ª VARA DO TRABALHO DE GOIÂNIA

ORDINÁRIO

Qtd	Prazo Médio
68	218,29

Nr. Processo	Ajuiz.	Senteça	Prazo
RTOrd - 0010699-84.2015.5.18.0006	29/04/15	28/01/16	274
RTOrd - 0010705-91.2015.5.18.0006	29/04/15	18/01/16	264
RTOrd - 0010724-34.2014.5.18.0006	02/05/14	28/01/16	636
RTOrd - 0010767-05.2013.5.18.0006	26/06/13	08/01/16	926
RTOrd - 0010797-69.2015.5.18.0006	13/05/15	19/01/16	251
RTOrd - 0010833-14.2015.5.18.0006	19/05/15	20/01/16	246
RTOrd - 0010866-04.2015.5.18.0006	24/05/15	26/01/16	247
RTOrd - 0010905-98.2015.5.18.0006	28/05/15	18/01/16	235
RTOrd - 0010951-87.2015.5.18.0006	03/06/15	11/01/16	222
RTOrd - 0011037-58.2015.5.18.0006	17/06/15	19/01/16	216
RTOrd - 0011078-25.2015.5.18.0006	23/06/15	06/01/16	197
RTOrd - 0011104-23.2015.5.18.0006	26/06/15	22/01/16	210
RTOrd - 0011232-43.2015.5.18.0006	17/07/15	27/01/16	194
RTOrd - 0011274-92.2015.5.18.0006	27/07/15	29/01/16	186
RTOrd - 0011305-15.2015.5.18.0006	31/07/15	29/01/16	182
RTOrd - 0011348-49.2015.5.18.0006	07/08/15	07/01/16	153
RTOrd - 0011363-18.2015.5.18.0006	11/08/15	27/01/16	169
RTOrd - 0011411-62.2015.5.18.0010	08/09/15	26/01/16	140
RTOrd - 0011426-43.2015.5.18.0006	20/08/15	29/01/16	162
RTOrd - 0011487-98.2015.5.18.0006	29/08/15	04/01/16	128
RTOrd - 0011507-86.2015.5.18.0007	25/09/15	26/01/16	123
RTOrd - 0011508-74.2015.5.18.0006	02/09/15	28/01/16	148
RTOrd - 0011622-13.2015.5.18.0006	21/09/15	26/01/16	127
RTOrd - 0011629-39.2014.5.18.0006	24/09/14	27/01/16	490
RTOrd - 0011653-33.2015.5.18.0006	25/09/15	21/01/16	118

Legenda:
Ajuiz. Data do Ajuizamento;
Sentença: Data da prolação da sentença;
Prazo: Prazo para a entrega da prestação jurisdicional.

PRAZO MÉDIO ENTRE O AJUIZAMENTO E A PROLAÇÃO DA SENTENÇA - 6ª VARA DO TRABALHO DE GOIÂNIA

6ª VARA DO TRABALHO DE GOIÂNIA

ORDINÁRIO

Qtd	Prazo Médio
68	218,29

Nr. Processo	Ajuiz.	Senteça	Prazo
RTOrd - 0011821-35.2015.5.18.0006	23/10/15	26/01/16	95
RTOrd - 0011826-79.2014.5.18.0010	31/03/15	29/01/16	304
RTOrd - 0011863-84.2015.5.18.0006	03/11/15	26/01/16	84
RTOrd - 0011864-06.2014.5.18.0006	31/10/14	15/01/16	441
RTOrd - 0011864-69.2015.5.18.0006	03/11/15	26/01/16	84
RTOrd - 0011877-05.2014.5.18.0006	04/11/14	27/01/16	449
RTOrd - 0011880-23.2015.5.18.0006	04/11/15	26/01/16	83
RTOrd - 0011914-95.2015.5.18.0006	10/11/15	27/01/16	78
RTOrd - 0011974-05.2014.5.18.0006	19/11/14	25/01/16	432
RTOrd - 0011985-97.2015.5.18.0006	23/11/15	19/01/16	57
RTOrd - 0011998-96.2015.5.18.0006	25/11/15	26/01/16	62
RTOrd - 0012027-49.2015.5.18.0006	30/11/15	26/01/16	57
RTOrd - 0012047-62.2014.5.18.0010	09/06/15	04/01/16	209
RTOrd - 0012073-38.2015.5.18.0006	08/12/15	12/01/16	35
RTOrd - 0012085-52.2015.5.18.0006	10/12/15	12/01/16	33
RTOrd - 0012085-86.2014.5.18.0006	08/12/14	05/01/16	393
RTOrd - 0012092-44.2015.5.18.0006	11/12/15	13/01/16	33
RTOrd - 0012120-12.2015.5.18.0006	17/12/15	13/01/16	27
RTOrd - 0012132-26.2015.5.18.0006	18/12/15	21/01/16	34
RTOrd - 0012163-80.2014.5.18.0006	19/12/14	25/01/16	402
RTOrd - 0012167-20.2014.5.18.0006	19/12/14	19/01/16	396

Legenda:
Ajuiz. Data do Ajuizamento;
Sentença: Data da prolação da sentença;
Prazo: Prazo para a entrega da prestação jurisdicional.

PRAZO MÉDIO ENTRE O AJUIZAMENTO E A PROLAÇÃO DA SENTENÇA - 6ª VARA DO TRABALHO DE GOIÂNIA

Data da sentença entre 1/1/2016 e 31/1/2016 23:59:59

Sem magistrado

ORDINÁRIO

Qtd	Prazo Médio
68	218,29

Nr. Processo	Ajuiz.	Senteça	Prazo
CaulInom - 0010118-35.2016.5.18.0006	26/01/16	26/01/16	0
ConPag - 0011685-38.2015.5.18.0006	30/09/15	11/01/16	103
ConPag - 0011973-83.2015.5.18.0006	19/11/15	25/01/16	67
RTAlç - 0010454-55.2015.5.18.0012	30/04/15	28/01/16	273
RTAlç - 0011692-30.2015.5.18.0006	01/10/15	19/01/16	110
RTAlç - 0011832-64.2015.5.18.0006	25/10/15	21/01/16	88
RTOrd - 0010016-13.2016.5.18.0006	08/01/16	11/01/16	3
RTOrd - 0010023-05.2016.5.18.0006	11/01/16	21/01/16	10
RTOrd - 0010025-09.2015.5.18.0006	09/01/15	07/01/16	363
RTOrd - 0010038-71.2016.5.18.0006	13/01/16	13/01/16	0
RTOrd - 0010050-85.2016.5.18.0006	14/01/16	15/01/16	1
RTOrd - 0010057-48.2014.5.18.0006	14/01/14	14/01/16	730
RTOrd - 0010186-19.2015.5.18.0006	03/02/15	28/01/16	359
RTOrd - 0010323-98.2015.5.18.0006	27/02/15	14/01/16	321
RTOrd - 0010331-75.2015.5.18.0006	02/03/15	05/01/16	309
RTOrd - 0010365-50.2015.5.18.0006	06/03/15	07/01/16	307
RTOrd - 0010384-56.2015.5.18.0006	10/03/15	07/01/16	303
RTOrd - 0010405-32.2015.5.18.0006	13/03/15	14/01/16	307
RTOrd - 0010407-02.2015.5.18.0006	13/03/15	14/01/16	307
RTOrd - 0010475-49.2015.5.18.0006	24/03/15	25/01/16	307
RTOrd - 0010510-09.2015.5.18.0006	29/03/15	08/01/16	285
RTOrd - 0010653-95.2015.5.18.0006	23/04/15	07/01/16	259

Legenda:
Ajuiz. Data do Ajuizamento;
Sentença: Data da prolação da sentença;
Prazo: Prazo para a entrega da prestação jurisdicional.

PRAZO MÉDIO ENTRE O AJUIZAMENTO E A PROLAÇÃO DA SENTENÇA - 6ª VARA DO TRABALHO DE GOIÂNIA

Sem magistrado

ORDINÁRIO

Qtd	Prazo Médio
68	218,29

Nr. Processo	Ajuiz.	Senteça	Prazo
RTOrd - 0010699-84.2015.5.18.0006	29/04/15	28/01/16	274
RTOrd - 0010705-91.2015.5.18.0006	29/04/15	18/01/16	264
RTOrd - 0010724-34.2014.5.18.0006	02/05/14	28/01/16	636
RTOrd - 0010767-05.2013.5.18.0006	26/06/13	08/01/16	926
RTOrd - 0010797-69.2015.5.18.0006	13/05/15	19/01/16	251
RTOrd - 0010833-14.2015.5.18.0006	19/05/15	20/01/16	246
RTOrd - 0010866-04.2015.5.18.0006	24/05/15	26/01/16	247
RTOrd - 0010905-98.2015.5.18.0006	28/05/15	18/01/16	235
RTOrd - 0010951-87.2015.5.18.0006	03/06/15	11/01/16	222
RTOrd - 0011037-58.2015.5.18.0006	17/06/15	19/01/16	216
RTOrd - 0011078-25.2015.5.18.0006	23/06/15	06/01/16	197
RTOrd - 0011104-23.2015.5.18.0006	26/06/15	22/01/16	210
RTOrd - 0011232-43.2015.5.18.0006	17/07/15	27/01/16	194
RTOrd - 0011274-92.2015.5.18.0006	27/07/15	29/01/16	186
RTOrd - 0011305-15.2015.5.18.0006	31/07/15	29/01/16	182
RTOrd - 0011348-49.2015.5.18.0006	07/08/15	07/01/16	153
RTOrd - 0011363-18.2015.5.18.0006	11/08/15	27/01/16	169
RTOrd - 0011411-62.2015.5.18.0010	08/09/15	26/01/16	140
RTOrd - 0011426-43.2015.5.18.0006	20/08/15	29/01/16	162
RTOrd - 0011487-98.2015.5.18.0006	29/08/15	04/01/16	128
RTOrd - 0011507-86.2015.5.18.0007	25/09/15	26/01/16	123
RTOrd - 0011508-74.2015.5.18.0006	02/09/15	28/01/16	148
RTOrd - 0011622-13.2015.5.18.0006	21/09/15	26/01/16	127
RTOrd - 0011629-39.2014.5.18.0006	24/09/14	27/01/16	490
RTOrd - 0011653-33.2015.5.18.0006	25/09/15	21/01/16	118

Legenda:
Ajuiz. Data do Ajuizamento;
Sentença: Data da prolação da sentença;
Prazo: Prazo para a entrega da prestação jurisdicional.

PRAZO MÉDIO ENTRE O AJUIZAMENTO E A PROLAÇÃO DA SENTENÇA - 6ª VARA DO TRABALHO DE GOIÂNIA

Sem magistrado

ORDINÁRIO

Qtd	Prazo Médio
68	218,29

Nr. Processo	Ajuiz.	Senteça	Prazo
RTOrd - 0011821-35.2015.5.18.0006	23/10/15	26/01/16	95
RTOrd - 0011826-79.2014.5.18.0010	31/03/15	29/01/16	304
RTOrd - 0011863-84.2015.5.18.0006	03/11/15	26/01/16	84
RTOrd - 0011864-06.2014.5.18.0006	31/10/14	15/01/16	441
RTOrd - 0011864-69.2015.5.18.0006	03/11/15	26/01/16	84
RTOrd - 0011877-05.2014.5.18.0006	04/11/14	27/01/16	449
RTOrd - 0011880-23.2015.5.18.0006	04/11/15	26/01/16	83
RTOrd - 0011914-95.2015.5.18.0006	10/11/15	27/01/16	78
RTOrd - 0011974-05.2014.5.18.0006	19/11/14	25/01/16	432
RTOrd - 0011985-97.2015.5.18.0006	23/11/15	19/01/16	57
RTOrd - 0011998-96.2015.5.18.0006	25/11/15	26/01/16	62
RTOrd - 0012027-49.2015.5.18.0006	30/11/15	26/01/16	57
RTOrd - 0012047-62.2014.5.18.0010	09/06/15	04/01/16	209
RTOrd - 0012073-38.2015.5.18.0006	08/12/15	12/01/16	35
RTOrd - 0012085-52.2015.5.18.0006	10/12/15	12/01/16	33
RTOrd - 0012085-86.2014.5.18.0006	08/12/14	05/01/16	393
RTOrd - 0012092-44.2015.5.18.0006	11/12/15	13/01/16	33
RTOrd - 0012120-12.2015.5.18.0006	17/12/15	13/01/16	27
RTOrd - 0012132-26.2015.5.18.0006	18/12/15	21/01/16	34
RTOrd - 0012163-80.2014.5.18.0006	19/12/14	25/01/16	402
RTOrd - 0012167-20.2014.5.18.0006	19/12/14	19/01/16	396

Legenda:
Ajuiz. Data do Ajuizamento;
Sentença: Data da prolação da sentença;
Prazo: Prazo para a entrega da prestação jurisdicional.