

## Conceituação

| Tema                              | Prazos Processuais  |
|-----------------------------------|---|
| <b>Relatórios</b>                 | Evolução Histórica<br>Comparativo por VT<br>Comparativo por Grupo<br>Por Grupo<br>Por VT<br>Por Processo  |
| <b>Resumo</b>                     | Apresenta o prazo médio desde o ajuizamento da ação até realização da primeira audiência.   |
| <b>Descrição</b>                  | O prazo médio é obtido calculando-se a quantidade de dias decorridos desde o ajuizamento até a realização da 1ª audiência.<br>Os dados são extraídos baseando-se nos itens do e-Gestão:<br><br>263 e 90263 - Do ajuizamento da ação até a realização da 1ª audiência na fase de conhecimento – rito sumaríssimo;<br><br>264 e 90264 – Do ajuizamento da ação até a realização da 1ª audiência na fase de conhecimento – exceto rito sumaríssimo (ordinário) |
| <b>Origem da informação</b>       | e-Gestão  |
| <b>Critérios e transformações</b> | Coletado do e-Gestão, consolidado, otimizado e classificado para análise.   |
| <b>Análises possíveis</b>         | Prazo médio entre o ajuizamento da ação e a realização da primeira audiência, detalhado de forma Geral, Por grupo, por VT e Por Processo.   |



## EVOLUÇÃO HISTÓRICA DOS PRAZOS PROCESSUAIS PARA REALIZAÇÃO DA 1ª AUDIÊNCIA - 3ª VARA DO TRABALHO DE ANÁPOLIS

Data da 1ª audiência entre 1/2/2016 e 29/2/2016 23:59:59

| Rito               | Qtd       | Prazo Médio  |
|--------------------|-----------|--------------|
| ORDINÁRIO          | 41        | 126,83       |
| SUMARÍSSIMO        | 44        | 70,82        |
| <b>Total/Média</b> | <b>85</b> | <b>97,84</b> |

Percentual de Processos por Rito

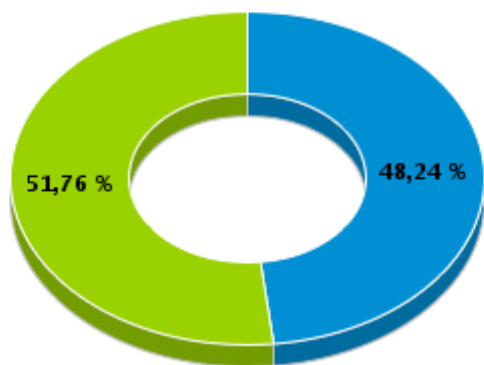

Rito

■ ORDINÁRIO ■ SUMARÍSSIMO

Prazo Médio por Rito

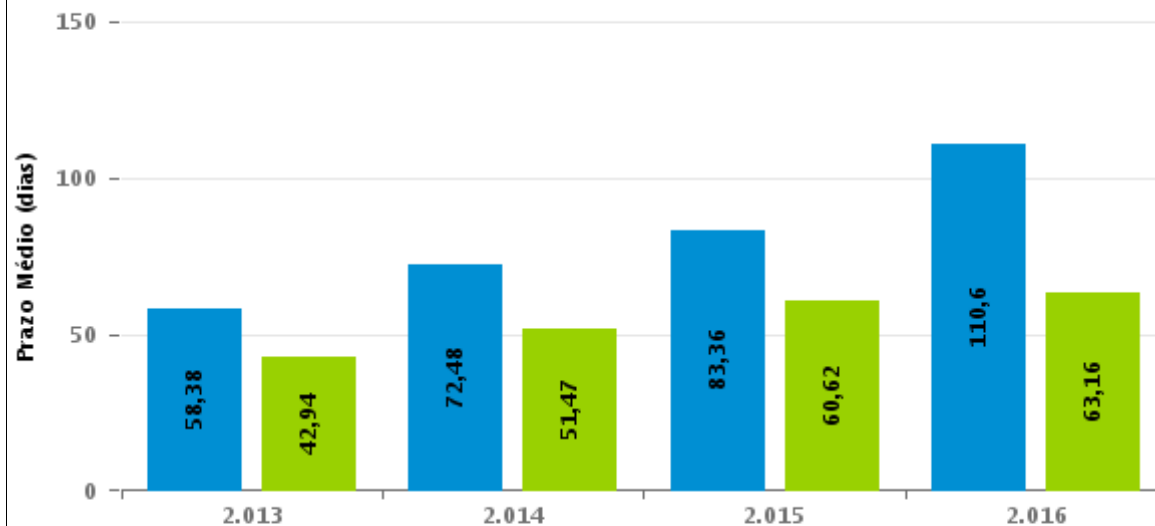

Para este exercício foram computados os processos até o mês de Dezembro/2016

Rito

■ ORDINÁRIO ■ SUMARÍSSIMO



## COMPARATIVO DO PRAZO MÉDIO PARA REALIZAÇÃO DA 1ª AUDIÊNCIA - 3ª VARA DO TRABALHO DE ANÁPOLIS

Data da 1ª audiência entre 1/2/2016 e 29/2/2016 23:59:59

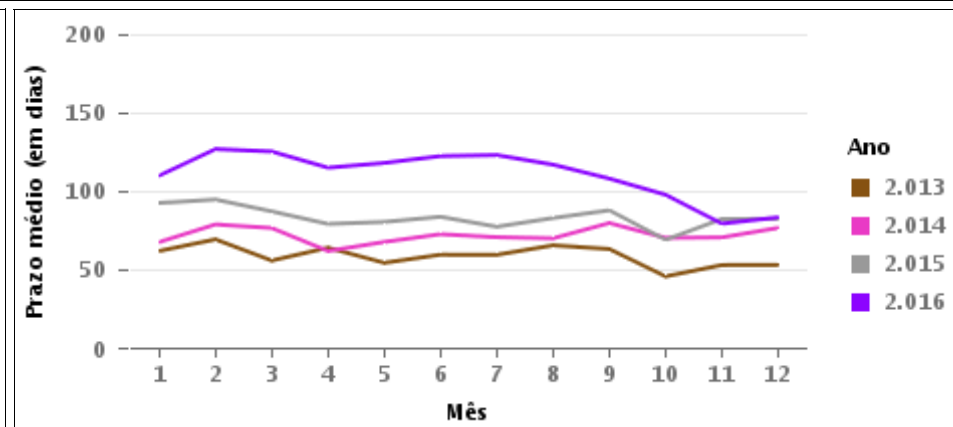
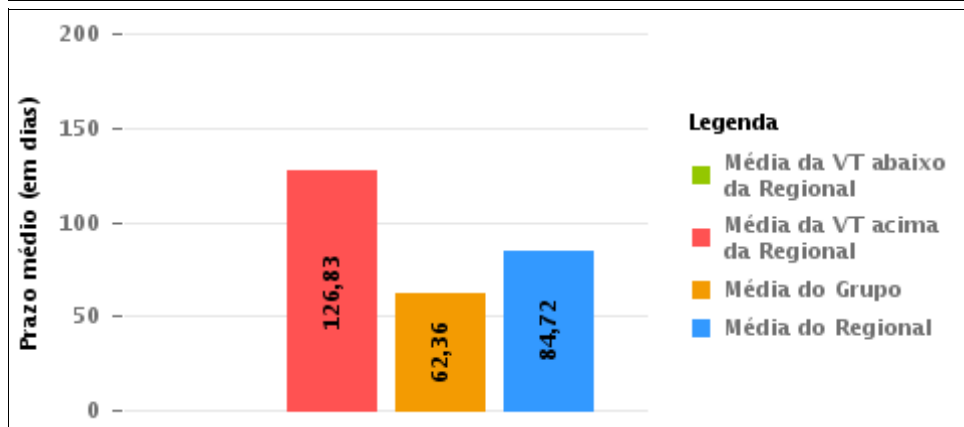
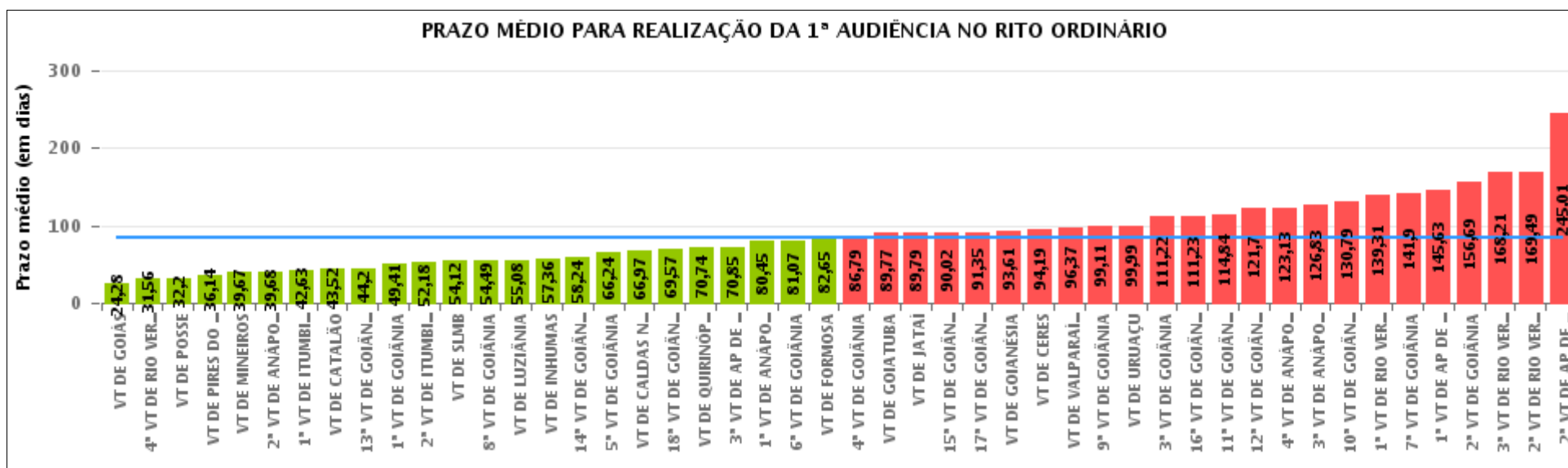



## COMPARATIVO DO PRAZO MÉDIO PARA REALIZAÇÃO DA 1ª AUDIÊNCIA ENTRE AS VARAS DO GRUPO

Data da 1ª audiência entre 1/2/2016 e 29/2/2016 23:59:59

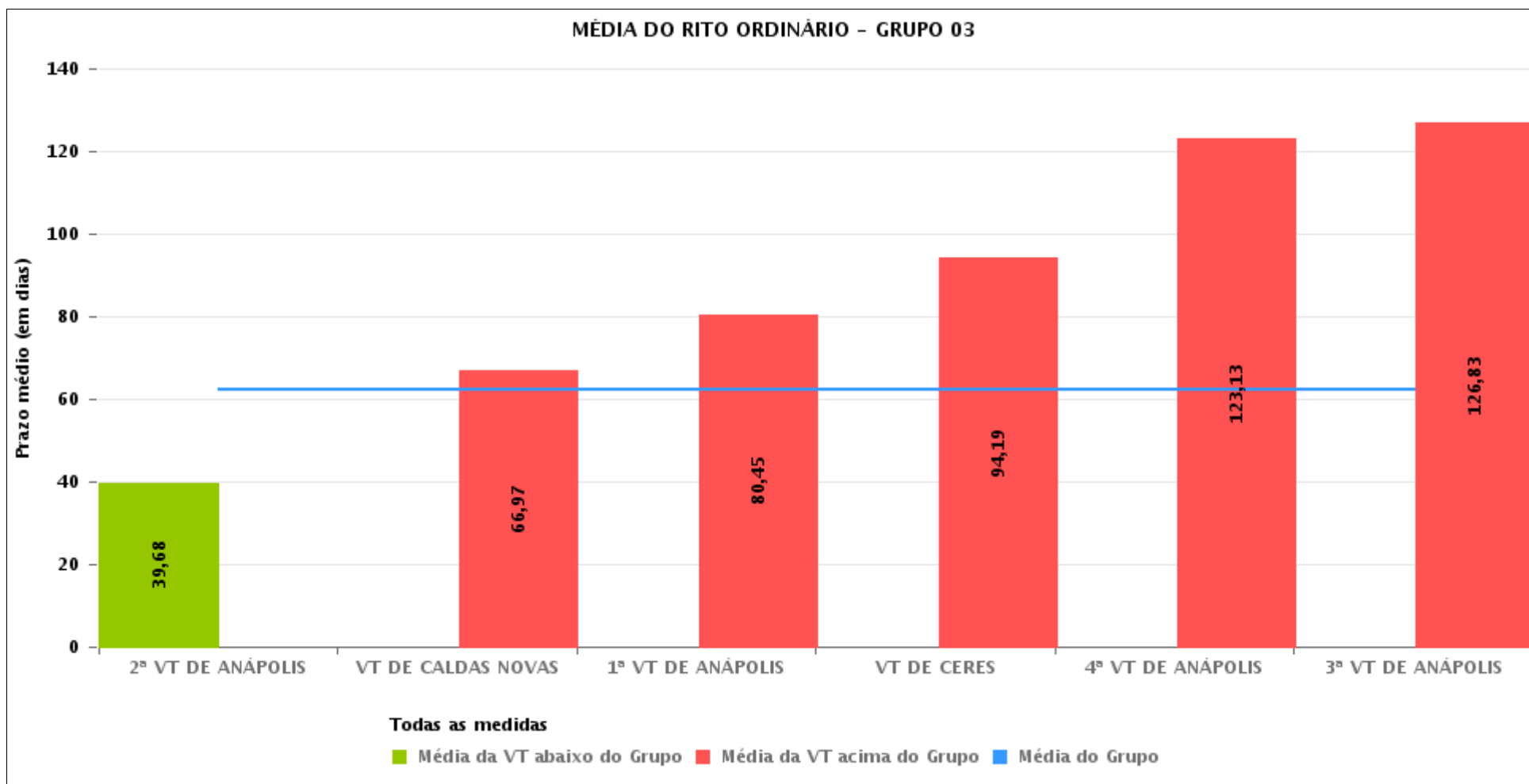



## PRAZO MÉDIO PARA REALIZAÇÃO DA 1ª AUDIÊNCIA POR GRUPO

Data da 1ª audiência entre 1/2/2016 e 29/2/2016 23:59:59

| Rito      | Grupo    | Qtd. Processos | Prazo Médio (dias) | Ranking |
|-----------|----------|----------------|--------------------|---------|
| ORDINÁRIO | GRUPO 01 | 5              | 32,2               | 1°      |
|           | GRUPO 04 | 704            | 57,86              | 2°      |
|           | GRUPO 03 | 634            | 62,36              | 3°      |
|           | GRUPO 02 | 70             | 68,7               | 4°      |
|           | GRUPO 05 | 2.332          | 90,61              | 5°      |
|           | GRUPO 06 | 339            | 145,96             | 6°      |

|  |  |  |   |
|--|--|--|---|
| <p>Legenda:</p> <p># Grupo 01 – Até 750<br/>VT de Posse</p> <p># Grupo 02 – De 751 a 1000<br/>VT de Formosa<br/>VT de Pires do Rio</p> <p># Grupo 03 – De 1001 a 1500<br/>VT de Ceres<br/>1ª VT de Anápolis<br/>2ª VT de Anápolis<br/>3ª VT de Anápolis<br/>4ª VT de Anápolis<br/>VT de Caldas Novas</p> | <p># Grupo 04 – De 1501 a 2000<br/>VT de Catalão<br/>VT de Goiatuba<br/>1ª VT de Itumbiara<br/>2ª VT de Itumbiara<br/>VT de Jataí<br/>VT de Luziânia<br/>VT de Mineiros<br/>VT de Quirinópolis</p> <p># Grupo 05 – De 2001 a 2500<br/>1ª VT de Goiânia<br/>2ª VT de Goiânia<br/>3ª VT de Goiânia<br/>4ª VT de Goiânia<br/>5ª VT de Goiânia<br/>6ª VT de Goiânia<br/>7ª VT de Goiânia</p> | <p>8ª VT de Goiânia<br/>9ª VT de Goiânia<br/>10ª VT de Goiânia<br/>11ª VT de Goiânia<br/>12ª VT de Goiânia<br/>13ª VT de Goiânia<br/>14ª VT de Goiânia<br/>15ª VT de Goiânia<br/>16ª VT de Goiânia<br/>17ª VT de Goiânia<br/>18ª VT de Goiânia<br/>VT de Goiás<br/>VT de Inhumas<br/>1ª VT de Rio Verde<br/>2ª VT de Rio Verde<br/>3ª VT de Rio Verde<br/>4ª VT de Rio Verde<br/>VT de Uruaçu<br/>VT de São Luis de Montes Belos<br/>VT de Valparaíso de Goiás</p> | <p>#Grupo 06 – A partir de 2500<br/>1ª VT de Aparecida de Goiânia<br/>2ª VT de Aparecida de Goiânia<br/>3ª VT de Aparecida de Goiânia<br/>VT de Goianésia</p> |
|--|--|--|---|



## PRAZO MÉDIO PARA REALIZAÇÃO DA 1ª AUDIÊNCIA DE TODAS AS VARAS DO TRABALHO

Data da 1ª audiência entre 1/2/2016 e 29/2/2016 23:59:59

### ORDINÁRIO

| Qtd. Processos | Prazo Médio (dias) |
|----------------|--------------------|
| 4.084          | 84,72              |

| Vara do Trabalho                             | Qtd Processos | Prazo Médio | Ranking |
|--|---------------|-------------|---------|
| VARA DO TRABALHO DE GOIÁS                    | 53            | 24,28       | 1°      |
| 4ª VARA DO TRABALHO DE RIO VERDE             | 100           | 31,56       | 2°      |
| VARA DO TRABALHO DE POSSE                    | 5             | 32,2        | 3°      |
| VARA DO TRABALHO DE PIRES DO RIO             | 21            | 36,14       | 4°      |
| VARA DO TRABALHO DE MINEIROS                 | 106           | 39,67       | 5°      |
| 2ª VARA DO TRABALHO DE ANÁPOLIS              | 391           | 39,68       | 6°      |
| 1ª VARA DO TRABALHO DE ITUMBIARA             | 70            | 42,63       | 7°      |
| VARA DO TRABALHO DE CATALÃO                  | 134           | 43,52       | 8°      |
| 13ª VARA DO TRABALHO DE GOIÂNIA              | 81            | 44,2        | 9°      |
| 1ª VARA DO TRABALHO DE GOIÂNIA               | 66            | 49,41       | 10°     |
| 2ª VARA DO TRABALHO DE ITUMBIARA             | 79            | 52,18       | 11°     |
| VARA DO TRABALHO DE SÃO LUIS DE MONTES BELOS | 100           | 54,12       | 12°     |
| 8ª VARA DO TRABALHO DE GOIÂNIA               | 92            | 54,49       | 13°     |
| VARA DO TRABALHO DE LUZIÂNIA                 | 77            | 55,08       | 14°     |
| VARA DO TRABALHO DE INHUMAS                  | 138           | 57,36       | 15°     |
| 14ª VARA DO TRABALHO DE GOIÂNIA              | 99            | 58,24       | 16°     |
| 5ª VARA DO TRABALHO DE GOIÂNIA               | 132           | 66,24       | 17°     |
| VARA DO TRABALHO DE CALDAS NOVAS             | 36            | 66,97       | 18°     |
| 18ª VARA DO TRABALHO DE GOIÂNIA              | 107           | 69,57       | 19°     |
| VARA DO TRABALHO DE QUIRINÓPOLIS             | 106           | 70,74       | 20°     |
| 3ª VARA DO TRABALHO DE APARECIDA DE GOIÂNIA  | 75            | 70,85       | 21°     |
| 1ª VARA DO TRABALHO DE ANÁPOLIS              | 55            | 80,45       | 22°     |
| 6ª VARA DO TRABALHO DE GOIÂNIA               | 104           | 81,07       | 23°     |
| VARA DO TRABALHO DE FORMOSA                  | 49            | 82,65       | 24°     |
| 4ª VARA DO TRABALHO DE GOIÂNIA               | 76            | 86,79       | 25°     |
| VARA DO TRABALHO DE GOIATUBA                 | 57            | 89,77       | 26°     |



## PRAZO MÉDIO PARA REALIZAÇÃO DA 1ª AUDIÊNCIA DE TODAS AS VARAS DO TRABALHO

### ORDINÁRIO

| Qtd. Processos | Prazo Médio (dias) |
|----------------|--------------------|
| 4.084          | 84,72              |

| Vara do Trabalho                            | Qtd Processos | Prazo Médio | Ranking |
|---|---------------|-------------|---------|
| VARA DO TRABALHO DE JATAÍ                   | 75            | 89,79       | 27°     |
| 15ª VARA DO TRABALHO DE GOIÂNIA             | 86            | 90,02       | 28°     |
| 17ª VARA DO TRABALHO DE GOIÂNIA             | 99            | 91,35       | 29°     |
| VARA DO TRABALHO DE GOIANÉSIA               | 83            | 93,61       | 30°     |
| VARA DO TRABALHO DE CERES                   | 58            | 94,19       | 31°     |
| VARA DO TRABALHO DE VALPARAÍSO DE GOIÁS     | 57            | 96,37       | 32°     |
| 9ª VARA DO TRABALHO DE GOIÂNIA              | 75            | 99,11       | 33°     |
| VARA DO TRABALHO DE URUAÇU                  | 89            | 99,99       | 34°     |
| 3ª VARA DO TRABALHO DE GOIÂNIA              | 46            | 111,22      | 35°     |
| 16ª VARA DO TRABALHO DE GOIÂNIA             | 104           | 111,23      | 36°     |
| 11ª VARA DO TRABALHO DE GOIÂNIA             | 77            | 114,84      | 37°     |
| 12ª VARA DO TRABALHO DE GOIÂNIA             | 64            | 121,7       | 38°     |
| 4ª VARA DO TRABALHO DE ANÁPOLIS             | 53            | 123,13      | 39°     |
| 3ª VARA DO TRABALHO DE ANÁPOLIS             | 41            | 126,83      | 40°     |
| 10ª VARA DO TRABALHO DE GOIÂNIA             | 112           | 130,79      | 41°     |
| 1ª VARA DO TRABALHO DE RIO VERDE            | 74            | 139,31      | 42°     |
| 7ª VARA DO TRABALHO DE GOIÂNIA              | 78            | 141,9       | 43°     |
| 1ª VARA DO TRABALHO DE APARECIDA DE GOIÂNIA | 80            | 145,63      | 44°     |
| 2ª VARA DO TRABALHO DE GOIÂNIA              | 77            | 156,69      | 45°     |
| 3ª VARA DO TRABALHO DE RIO VERDE            | 58            | 168,21      | 46°     |
| 2ª VARA DO TRABALHO DE RIO VERDE            | 88            | 169,49      | 47°     |
| 2ª VARA DO TRABALHO DE APARECIDA DE GOIÂNIA | 101           | 245,01      | 48°     |



## PRAZO MÉDIO PARA REALIZAÇÃO DA 1ª AUDIÊNCIA - 3ª VARA DO TRABALHO DE ANÁPOLIS

Data da 1ª audiência entre 1/2/2016 e 29/2/2016 23:59:59

### 3ª VARA DO TRABALHO DE ANÁPOLIS

#### ORDINÁRIO

| Qtd | Prazo Médio |
|-----|-------------|
| 41  | 126,83      |

| Nr. Processo                       | Ajuiz.   | 1ª Aud.  | Prazo |
|------------------------------------|----------|----------|-------|
| ACP - 0011513-52.2015.5.18.0053    | 30/11/15 | 25/02/16 | 87    |
| ConPag - 0011511-82.2015.5.18.0053 | 30/11/15 | 18/02/16 | 80    |
| ConPag - 0011523-96.2015.5.18.0053 | 01/12/15 | 17/02/16 | 78    |
| RTAlç - 0011524-81.2015.5.18.0053  | 01/12/15 | 17/02/16 | 78    |
| RTOrd - 0010163-92.2016.5.18.0053  | 27/01/16 | 29/02/16 | 33    |
| RTOrd - 0010266-02.2016.5.18.0053  | 18/02/16 | 29/02/16 | 11    |
| RTOrd - 0011162-79.2015.5.18.0053  | 17/09/15 | 01/02/16 | 137   |
| RTOrd - 0011164-49.2015.5.18.0053  | 17/09/15 | 01/02/16 | 137   |
| RTOrd - 0011165-34.2015.5.18.0053  | 17/09/15 | 01/02/16 | 137   |
| RTOrd - 0011170-56.2015.5.18.0053  | 18/09/15 | 02/02/16 | 137   |
| RTOrd - 0011172-26.2015.5.18.0053  | 18/09/15 | 02/02/16 | 137   |
| RTOrd - 0011173-11.2015.5.18.0053  | 18/09/15 | 02/02/16 | 137   |
| RTOrd - 0011175-78.2015.5.18.0053  | 21/09/15 | 02/02/16 | 134   |
| RTOrd - 0011177-48.2015.5.18.0053  | 21/09/15 | 15/02/16 | 147   |
| RTOrd - 0011178-33.2015.5.18.0053  | 21/09/15 | 15/02/16 | 147   |
| RTOrd - 0011180-03.2015.5.18.0053  | 22/09/15 | 15/02/16 | 146   |
| RTOrd - 0011182-70.2015.5.18.0053  | 22/09/15 | 15/02/16 | 146   |
| RTOrd - 0011184-40.2015.5.18.0053  | 22/09/15 | 15/02/16 | 146   |
| RTOrd - 0011185-25.2015.5.18.0053  | 22/09/15 | 16/02/16 | 147   |
| RTOrd - 0011188-77.2015.5.18.0053  | 22/09/15 | 16/02/16 | 147   |
| RTOrd - 0011190-47.2015.5.18.0053  | 23/09/15 | 16/02/16 | 146   |
| RTOrd - 0011192-17.2015.5.18.0053  | 23/09/15 | 16/02/16 | 146   |

**Legenda:**

- Ajuiz.: Data do Ajuizamento;
- 1ª Aud.: Data da primeira audiência que ocorrer, Inicial ou UNA;
- Prazo: Prazo, em dias corridos, entre a Data do Ajuizamento e a Data da 1ª Audiência.





## PRAZO MÉDIO PARA REALIZAÇÃO DA 1ª AUDIÊNCIA - 3ª VARA DO TRABALHO DE ANÁPOLIS

### 3ª VARA DO TRABALHO DE ANÁPOLIS

#### ORDINÁRIO

| Qtd | Prazo Médio |
|-----|-------------|
| 41  | 126,83      |

| Nr. Processo                      | Ajuiz.   | 1ª Aud.  | Prazo |
|-----------------------------------|----------|----------|-------|
| RTOrd - 0011193-02.2015.5.18.0053 | 23/09/15 | 16/02/16 | 146   |
| RTOrd - 0011197-39.2015.5.18.0053 | 23/09/15 | 22/02/16 | 152   |
| RTOrd - 0011199-09.2015.5.18.0053 | 23/09/15 | 22/02/16 | 152   |
| RTOrd - 0011200-91.2015.5.18.0053 | 23/09/15 | 22/02/16 | 152   |
| RTOrd - 0011202-61.2015.5.18.0053 | 24/09/15 | 02/02/16 | 131   |
| RTOrd - 0011203-46.2015.5.18.0053 | 24/09/15 | 01/02/16 | 130   |
| RTOrd - 0011204-31.2015.5.18.0053 | 24/09/15 | 22/02/16 | 151   |
| RTOrd - 0011205-16.2015.5.18.0053 | 24/09/15 | 23/02/16 | 152   |
| RTOrd - 0011207-83.2015.5.18.0053 | 24/09/15 | 23/02/16 | 152   |
| RTOrd - 0011210-38.2015.5.18.0053 | 24/09/15 | 23/02/16 | 152   |
| RTOrd - 0011212-08.2015.5.18.0053 | 24/09/15 | 23/02/16 | 152   |
| RTOrd - 0011214-75.2015.5.18.0053 | 24/09/15 | 29/02/16 | 158   |
| RTOrd - 0011215-60.2015.5.18.0053 | 24/09/15 | 23/02/16 | 152   |
| RTOrd - 0011220-82.2015.5.18.0053 | 26/09/15 | 24/02/16 | 151   |
| RTOrd - 0011221-67.2015.5.18.0053 | 26/09/15 | 15/02/16 | 142   |
| RTOrd - 0011356-79.2015.5.18.0053 | 24/10/15 | 01/02/16 | 100   |
| RTOrd - 0011499-68.2015.5.18.0053 | 27/11/15 | 17/02/16 | 82    |
| RTOrd - 0011529-06.2015.5.18.0053 | 02/12/15 | 18/02/16 | 78    |
| RTOrd - 0011546-48.2015.5.18.0051 | 10/12/15 | 22/02/16 | 74    |

**Legenda:**

- Ajuiz.: Data do Ajuizamento;

- 1ª Aud.: Data da primeira audiência que ocorrer, Inicial ou UNA;

- Prazo: Prazo, em dias corridos, entre a Data do Ajuizamento e a Data da 1ª Audiência.



## PRAZO MÉDIO PARA REALIZAÇÃO DA 1ª AUDIÊNCIA - 3ª VARA DO TRABALHO DE ANÁPOLIS

Data da 1ª audiência entre 1/2/2016 e 29/2/2016 23:59:59

### Sem magistrado

#### ORDINÁRIO

| Qtd | Prazo Médio |
|-----|-------------|
| 41  | 126,83      |

| Nr. Processo                       | Ajuiz.   | 1ª Aud.  | Prazo |
|------------------------------------|----------|----------|-------|
| ACP - 0011513-52.2015.5.18.0053    | 30/11/15 | 25/02/16 | 87    |
| ConPag - 0011511-82.2015.5.18.0053 | 30/11/15 | 18/02/16 | 80    |
| ConPag - 0011523-96.2015.5.18.0053 | 01/12/15 | 17/02/16 | 78    |
| RTAlç - 0011524-81.2015.5.18.0053  | 01/12/15 | 17/02/16 | 78    |
| RTOrd - 0010163-92.2016.5.18.0053  | 27/01/16 | 29/02/16 | 33    |
| RTOrd - 0010266-02.2016.5.18.0053  | 18/02/16 | 29/02/16 | 11    |
| RTOrd - 0011162-79.2015.5.18.0053  | 17/09/15 | 01/02/16 | 137   |
| RTOrd - 0011164-49.2015.5.18.0053  | 17/09/15 | 01/02/16 | 137   |
| RTOrd - 0011165-34.2015.5.18.0053  | 17/09/15 | 01/02/16 | 137   |
| RTOrd - 0011170-56.2015.5.18.0053  | 18/09/15 | 02/02/16 | 137   |
| RTOrd - 0011172-26.2015.5.18.0053  | 18/09/15 | 02/02/16 | 137   |
| RTOrd - 0011173-11.2015.5.18.0053  | 18/09/15 | 02/02/16 | 137   |
| RTOrd - 0011175-78.2015.5.18.0053  | 21/09/15 | 02/02/16 | 134   |
| RTOrd - 0011177-48.2015.5.18.0053  | 21/09/15 | 15/02/16 | 147   |
| RTOrd - 0011178-33.2015.5.18.0053  | 21/09/15 | 15/02/16 | 147   |
| RTOrd - 0011180-03.2015.5.18.0053  | 22/09/15 | 15/02/16 | 146   |
| RTOrd - 0011182-70.2015.5.18.0053  | 22/09/15 | 15/02/16 | 146   |
| RTOrd - 0011184-40.2015.5.18.0053  | 22/09/15 | 15/02/16 | 146   |
| RTOrd - 0011185-25.2015.5.18.0053  | 22/09/15 | 16/02/16 | 147   |
| RTOrd - 0011188-77.2015.5.18.0053  | 22/09/15 | 16/02/16 | 147   |
| RTOrd - 0011190-47.2015.5.18.0053  | 23/09/15 | 16/02/16 | 146   |
| RTOrd - 0011192-17.2015.5.18.0053  | 23/09/15 | 16/02/16 | 146   |

**Legenda:**

- Ajuiz.: Data do Ajuizamento;

- 1ª Aud.: Data da primeira audiência que ocorrer, Inicial ou UNA;

- Prazo: Prazo, em dias corridos, entre a Data do Ajuizamento e a Data da 1ª Audiência.



## PRAZO MÉDIO PARA REALIZAÇÃO DA 1ª AUDIÊNCIA - 3ª VARA DO TRABALHO DE ANÁPOLIS

### Sem magistrado

#### ORDINÁRIO

| Qtd | Prazo Médio |
|-----|-------------|
| 41  | 126,83      |

| Nr. Processo                      | Ajuiz.   | 1ª Aud.  | Prazo |
|-----------------------------------|----------|----------|-------|
| RTOrd - 0011193-02.2015.5.18.0053 | 23/09/15 | 16/02/16 | 146   |
| RTOrd - 0011197-39.2015.5.18.0053 | 23/09/15 | 22/02/16 | 152   |
| RTOrd - 0011199-09.2015.5.18.0053 | 23/09/15 | 22/02/16 | 152   |
| RTOrd - 0011200-91.2015.5.18.0053 | 23/09/15 | 22/02/16 | 152   |
| RTOrd - 0011202-61.2015.5.18.0053 | 24/09/15 | 02/02/16 | 131   |
| RTOrd - 0011203-46.2015.5.18.0053 | 24/09/15 | 01/02/16 | 130   |
| RTOrd - 0011204-31.2015.5.18.0053 | 24/09/15 | 22/02/16 | 151   |
| RTOrd - 0011205-16.2015.5.18.0053 | 24/09/15 | 23/02/16 | 152   |
| RTOrd - 0011207-83.2015.5.18.0053 | 24/09/15 | 23/02/16 | 152   |
| RTOrd - 0011210-38.2015.5.18.0053 | 24/09/15 | 23/02/16 | 152   |
| RTOrd - 0011212-08.2015.5.18.0053 | 24/09/15 | 23/02/16 | 152   |
| RTOrd - 0011214-75.2015.5.18.0053 | 24/09/15 | 29/02/16 | 158   |
| RTOrd - 0011215-60.2015.5.18.0053 | 24/09/15 | 23/02/16 | 152   |
| RTOrd - 0011220-82.2015.5.18.0053 | 26/09/15 | 24/02/16 | 151   |
| RTOrd - 0011221-67.2015.5.18.0053 | 26/09/15 | 15/02/16 | 142   |
| RTOrd - 0011356-79.2015.5.18.0053 | 24/10/15 | 01/02/16 | 100   |
| RTOrd - 0011499-68.2015.5.18.0053 | 27/11/15 | 17/02/16 | 82    |
| RTOrd - 0011529-06.2015.5.18.0053 | 02/12/15 | 18/02/16 | 78    |
| RTOrd - 0011546-48.2015.5.18.0051 | 10/12/15 | 22/02/16 | 74    |

**Legenda:**

- Ajuiz.: Data do Ajuizamento;

- 1ª Aud.: Data da primeira audiência que ocorrer, Inicial ou UNA;

- Prazo: Prazo, em dias corridos, entre a Data do Ajuizamento e a Data da 1ª Audiência.