Conceituação

Tema	Prazos Processuais
Relatórios	Evolução Histórica Comparativo por VT Comparativo por Grupo Por Grupo Por VT Por Processo Por Magistrado
Resumo	Apresenta o prazo médio entre a realização da primeira audiência e o encerramento da instrução.
Descrição	O prazo médio é obtido calculando-se a quantidade de dias decorridos entre a data da primeira audiência e a data do encerramento da instrução. Os dados são extraídos baseando-se nos seguintes itens do e-Gestão: 265 e 90265 - Da realização da primeira audiência até o encerramento da instrução processual na fase de conhecimento – rito sumaríssimo; 266 e 90266 – Da realização da primeira audiência até o encerramento da instrução processual na fase de conhecimento – exceto rito sumaríssimo (ordinário)
Origem da informação	e-Gestão
Critérios e transformações	Coletado do e-Gestão, consolidado, otimizado e classificado para análise.
Análises possíveis	Prazo médio entre a realização da primeira audiência e o encerramento da instrução processual na fase de conhecimento, detalhado de forma Geral, Por grupo, por VT, Por Processo e Por Magistrado.

EVOLUÇÃO HISTÓRICA DOS PRAZOS PROCESSUAIS ENTRE A 1ª AUDIÊNCIA E O ENCERRAMENTO DA INSTRUÇÃO - 5ª VARA DO TRABALHO DE GOIÂNIA

Data do encerramento da instrução entre 1/2/2016 e 29/2/2016 23:59:59

Rito	Qtd	Prazo Médio
ORDINÁRIO	91	124,83
SUMARÍSSIMO	72	51,76
Total/Média	**163**	**92,75**

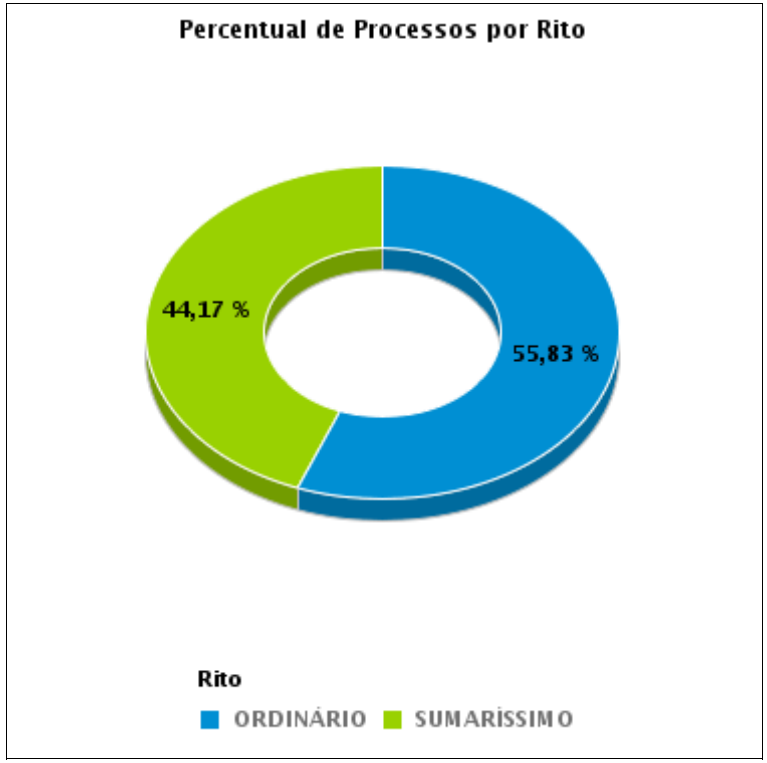

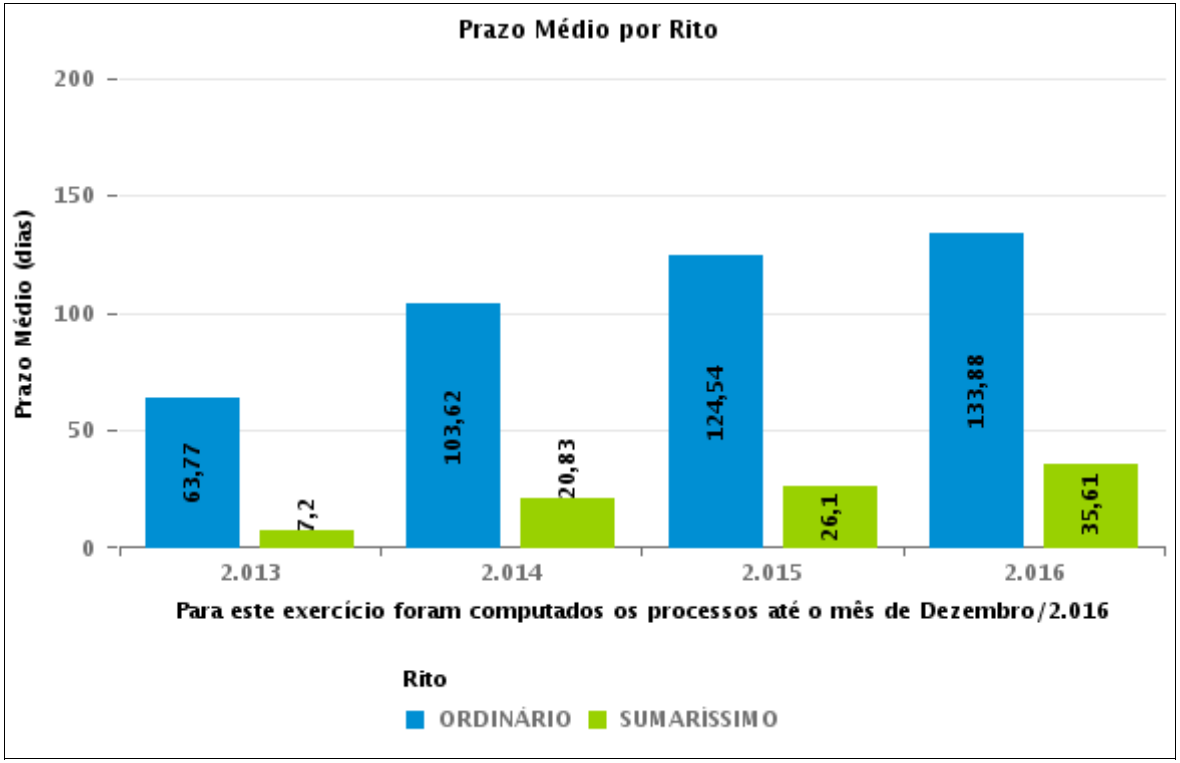

COMPARATIVO DO PRAZO MÉDIO ENTRE A 1ª AUDIÊNCIA E O ENCERRAMENTO DA INSTRUÇÃO - 5ª VARA DO TRABALHO DE GOIÂNIA

Data do encerramento da instrução entre 1/2/2016 e 29/2/2016 23:59:59

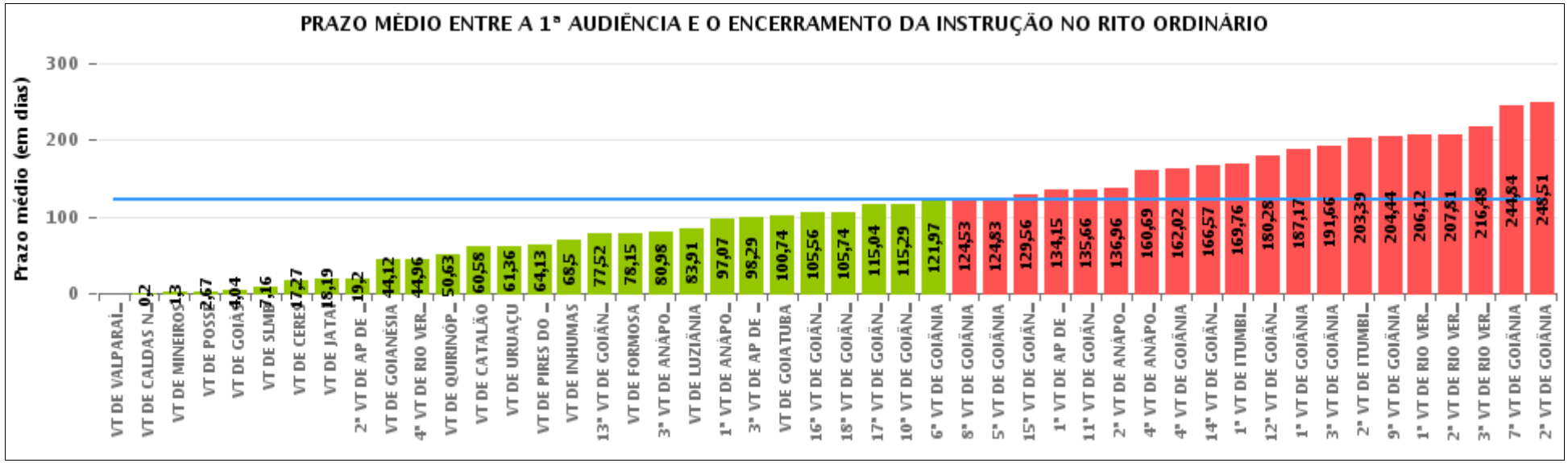

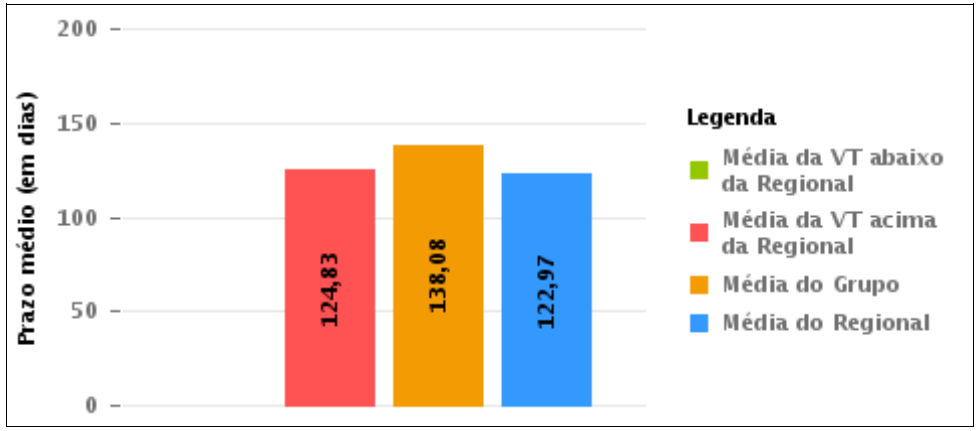

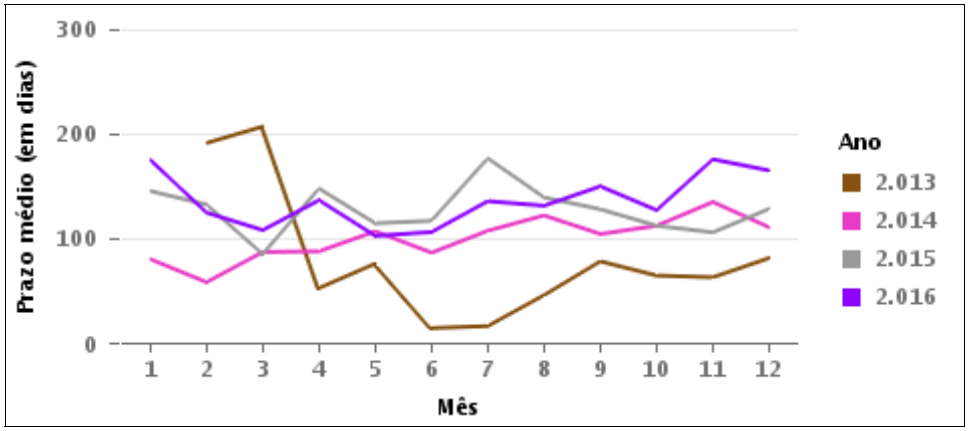

COMPARATIVO DO PRAZO MÉDIO ENTRE A 1ª AUDIÊNCIA E O ENCERRAMENTO DA INSTRUÇÃO ENTRE AS VARAS DO GRUPO

Data do encerramento da instrução entre 1/2/2016 e 29/2/2016 23:59:59

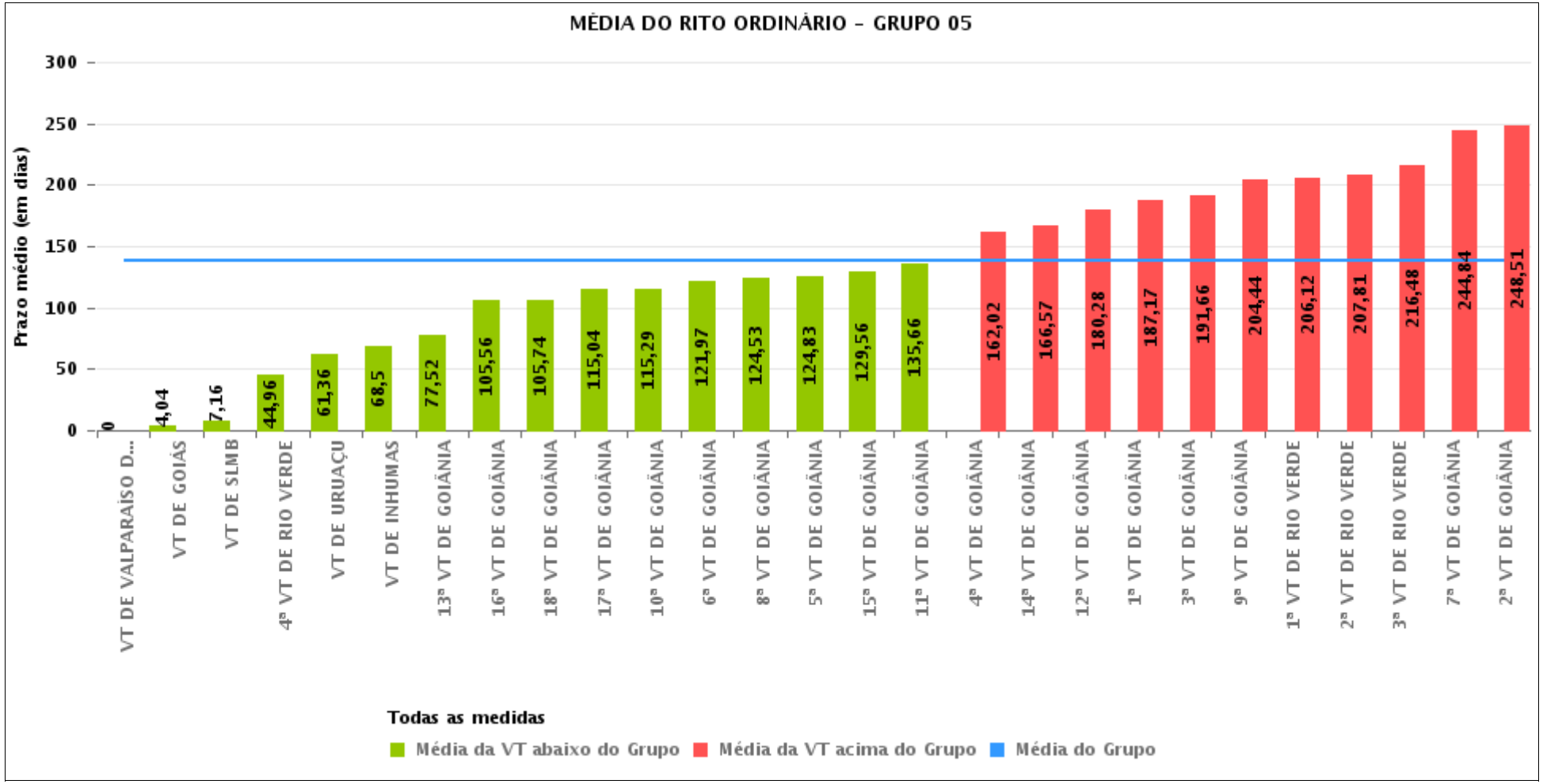

PRAZO MÉDIO ENTRE A 1ª AUDIÊNCIA E O ENCERRAMENTO DA INSTRUÇÃO POR GRUPO

Data do encerramento da instrução entre 1/2/2016 e 29/2/2016 23:59:59

Rito	Grupo	Qtd. Processos	Prazo Médio (dias)	Ranking
ORDINÁRIO	GRUPO 01	3	2,67	1°
	GRUPO 06	256	68,87	2°
	GRUPO 02	71	73,41	3°
	GRUPO 04	472	104,41	4°
	GRUPO 03	228	105,22	5°
	GRUPO 05	2.020	138,08	6°

Legenda:

Grupo 01 – Até 750
VT de Posse

Grupo 02 – De 751 a 1000
VT de Formosa
VT de Pires do Rio

Grupo 03 – De 1001 a 1500
VT de Ceres
1ª VT de Anápolis
2ª VT de Anápolis
3ª VT de Anápolis
4ª VT de Anápolis
VT de Caldas Novas

Grupo 04 – De 1501 a 2000
VT de Catalão
VT de Goiatuba
1ª VT de Itumbiara
2ª VT de Itumbiara
VT de Jataí
VT de Luziânia
VT de Mineiros
VT de Quirinópolis

Grupo 05 – De 2001 a 2500
1ª VT de Goiânia
2ª VT de Goiânia
3ª VT de Goiânia
4ª VT de Goiânia
5ª VT de Goiânia
6ª VT de Goiânia
7ª VT de Goiânia
8ª VT de Goiânia
9ª VT de Goiânia
10ª VT de Goiânia
11ª VT de Goiânia
12ª VT de Goiânia
13ª VT de Goiânia
14ª VT de Goiânia
15ª VT de Goiânia
16ª VT de Goiânia
17ª VT de Goiânia
18ª VT de Goiânia
VT de Goiás
VT de Inhumas
1ª VT de Rio Verde
2ª VT de Rio Verde
3ª VT de Rio Verde
4ª VT de Rio Verde
VT de Uruaçu
VT de São Luis de Montes Belos
VT de Valparaíso de Goiás

#Grupo 06 – A partir de 2500
1ª VT de Aparecida de Goiânia
2ª VT de Aparecida de Goiânia
3ª VT de Aparecida de Goiânia
VT de Goianésia

PRAZO MÉDIO ENTRE A 1ª AUDIÊNCIA E O ENCERRAMENTO DA INSTRUÇÃO DE TODAS AS VARAS DO TRABALHO

Data do encerramento da instrução entre 1/2/2016 e 29/2/2016 23:59:59

ORDINÁRIO

Qtd. Processos	Prazo Médio (dias)
3.050	122,97

Vara do Trabalho	Qtd Processos	Prazo Médio	Ranking
VARA DO TRABALHO DE VALPARAÍSO DE GOIÁS	9	0	1°
VARA DO TRABALHO DE CALDAS NOVAS	5	0,2	2°
VARA DO TRABALHO DE MINEIROS	23	1,3	3°
VARA DO TRABALHO DE POSSE	3	2,67	4°
VARA DO TRABALHO DE GOIÁS	28	4,04	5°
VARA DO TRABALHO DE SÃO LUIS DE MONTES BELOS	44	7,16	6°
VARA DO TRABALHO DE CERES	30	17,27	7°
VARA DO TRABALHO DE JATAÍ	26	18,19	8°
2ª VARA DO TRABALHO DE APARECIDA DE GOIÂNIA	64	19,2	9°
VARA DO TRABALHO DE GOIANÉSIA	82	44,12	10°
4ª VARA DO TRABALHO DE RIO VERDE	105	44,96	11°
VARA DO TRABALHO DE QUIRINÓPOLIS	75	50,63	12°
VARA DO TRABALHO DE CATALÃO	62	60,58	13°
VARA DO TRABALHO DE URUAÇU	87	61,36	14°
VARA DO TRABALHO DE PIRES DO RIO	24	64,13	15°
VARA DO TRABALHO DE INHUMAS	120	68,5	16°
13ª VARA DO TRABALHO DE GOIÂNIA	82	77,52	17°
VARA DO TRABALHO DE FORMOSA	47	78,15	18°
3ª VARA DO TRABALHO DE ANÁPOLIS	43	80,98	19°
VARA DO TRABALHO DE LUZIÂNIA	58	83,91	20°
1ª VARA DO TRABALHO DE ANÁPOLIS	46	97,07	21°
3ª VARA DO TRABALHO DE APARECIDA DE GOIÂNIA	55	98,29	22°
VARA DO TRABALHO DE GOIATUBA	73	100,74	23°
16ª VARA DO TRABALHO DE GOIÂNIA	68	105,56	24°
18ª VARA DO TRABALHO DE GOIÂNIA	70	105,74	25°
17ª VARA DO TRABALHO DE GOIÂNIA	45	115,04	26°

PRAZO MÉDIO ENTRE A 1ª AUDIÊNCIA E O ENCERRAMENTO DA INSTRUÇÃO DE TODAS AS VARAS DO TRABALHO

ORDINÁRIO

Qtd. Processos	Prazo Médio (dias)
3.050	122,97

Vara do Trabalho	Qtd Processos	Prazo Médio	Ranking
10ª VARA DO TRABALHO DE GOIÂNIA	87	115,29	27°
6ª VARA DO TRABALHO DE GOIÂNIA	93	121,97	28°
8ª VARA DO TRABALHO DE GOIÂNIA	96	124,53	29°
5ª VARA DO TRABALHO DE GOIÂNIA	92	124,83	30°
15ª VARA DO TRABALHO DE GOIÂNIA	99	129,56	31°
1ª VARA DO TRABALHO DE APARECIDA DE GOIÂNIA	55	134,15	32°
11ª VARA DO TRABALHO DE GOIÂNIA	71	135,66	33°
2ª VARA DO TRABALHO DE ANÁPOLIS	50	136,96	34°
4ª VARA DO TRABALHO DE ANÁPOLIS	54	160,69	35°
4ª VARA DO TRABALHO DE GOIÂNIA	66	162,02	36°
14ª VARA DO TRABALHO DE GOIÂNIA	98	166,57	37°
1ª VARA DO TRABALHO DE ITUMBIARA	75	169,76	38°
12ª VARA DO TRABALHO DE GOIÂNIA	75	180,28	39°
1ª VARA DO TRABALHO DE GOIÂNIA	83	187,17	40°
3ª VARA DO TRABALHO DE GOIÂNIA	29	191,66	41°
2ª VARA DO TRABALHO DE ITUMBIARA	80	203,39	42°
9ª VARA DO TRABALHO DE GOIÂNIA	89	204,44	43°
1ª VARA DO TRABALHO DE RIO VERDE	52	206,12	44°
2ª VARA DO TRABALHO DE RIO VERDE	96	207,81	45°
3ª VARA DO TRABALHO DE RIO VERDE	62	216,48	46°
7ª VARA DO TRABALHO DE GOIÂNIA	87	244,84	47°
2ª VARA DO TRABALHO DE GOIÂNIA	87	248,51	48°

PRAZO MÉDIO ENTRE A 1ª AUDIÊNCIA E O ENCERRAMENTO DA INSTRUÇÃO - 5ª VARA DO TRABALHO DE GOIÂNIA

Data do encerramento da instrução entre 1/2/2016 e 29/2/2016 23:59:59

5ª VARA DO TRABALHO DE GOIÂNIA

ORDINÁRIO

Qtd	Prazo Médio
91	124,83

Nr. Processo	1ª Aud.	nc. Instruçã	Prazo
ACC - 0011203-93.2015.5.18.0005	28/09/15	12/02/16	137
ACP - 0012086-40.2015.5.18.0005	22/02/16	22/02/16	0
ConPag - 0012056-05.2015.5.18.0005	01/02/16	01/02/16	0
RTAlç - 0010026-60.2016.5.18.0005	02/02/16	02/02/16	0
RTAlç - 0010059-50.2016.5.18.0005	23/02/16	23/02/16	0
RTAlç - 0011845-66.2015.5.18.0005	03/12/15	22/02/16	81
RTAlç - 0012064-79.2015.5.18.0005	01/02/16	01/02/16	0
RTAlç - 0012101-09.2015.5.18.0005	03/02/16	03/02/16	0
RTOrd - 0010007-54.2016.5.18.0005	26/02/16	26/02/16	0
RTOrd - 0010017-98.2016.5.18.0005	19/02/16	19/02/16	0
RTOrd - 0010067-27.2016.5.18.0005	12/02/16	12/02/16	0
RTOrd - 0010074-87.2014.5.18.0005	24/02/14	21/02/16	727
RTOrd - 0010080-26.2016.5.18.0005	15/02/16	15/02/16	0
RTOrd - 0010115-20.2015.5.18.0005	09/04/15	26/02/16	323
RTOrd - 0010191-10.2016.5.18.0005	24/02/16	24/02/16	0
RTOrd - 0010320-49.2015.5.18.0005	18/03/15	16/02/16	335
RTOrd - 0010456-23.2013.5.18.0003	14/08/13	21/02/16	921
RTOrd - 0010488-51.2015.5.18.0005	14/05/15	04/02/16	266
RTOrd - 0010674-74.2015.5.18.0005	02/10/15	25/02/16	146
RTOrd - 0010680-81.2015.5.18.0005	17/08/15	22/02/16	189
RTOrd - 0010738-84.2015.5.18.0005	02/10/15	25/02/16	146
RTOrd - 0010759-60.2015.5.18.0005	27/08/15	24/02/16	181

Legenda:
1ª Aud.: Data da primeira audiência que ocorrer, Inicial ou UNA;
Enc. da Instrução: Data da conclusão para proferir sentença;
Prazo: Quantidade de dias decorridos da 1ª aud. até o encerramento da instrução.

PRAZO MÉDIO ENTRE A 1ª AUDIÊNCIA E O ENCERRAMENTO DA INSTRUÇÃO - 5ª VARA DO TRABALHO DE GOIÂNIA

5ª VARA DO TRABALHO DE GOIÂNIA

ORDINÁRIO

Qtd	Prazo Médio
91	124,83

Nr. Processo	1ª Aud.	nc. Instruçã	Prazo
RTOrd - 0010792-50.2015.5.18.0005	08/09/15	15/02/16	160
RTOrd - 0010833-17.2015.5.18.0005	01/10/15	12/02/16	134
RTOrd - 0010850-53.2015.5.18.0005	09/06/15	18/02/16	254
RTOrd - 0010857-45.2015.5.18.0005	20/08/15	18/02/16	182
RTOrd - 0010904-19.2015.5.18.0005	29/09/15	12/02/16	136
RTOrd - 0010908-56.2015.5.18.0005	30/09/15	19/02/16	142
RTOrd - 0010911-11.2015.5.18.0005	30/09/15	12/02/16	135
RTOrd - 0010912-93.2015.5.18.0005	01/10/15	22/02/16	144
RTOrd - 0010920-70.2015.5.18.0005	02/10/15	23/02/16	144
RTOrd - 0010924-10.2015.5.18.0005	02/10/15	26/02/16	147
RTOrd - 0010953-60.2015.5.18.0005	17/08/15	02/02/16	169
RTOrd - 0010956-15.2015.5.18.0005	21/09/15	11/02/16	143
RTOrd - 0010986-33.2013.5.18.0001	09/07/14	26/02/16	597
RTOrd - 0011108-63.2015.5.18.0005	18/08/15	24/02/16	190
RTOrd - 0011111-18.2015.5.18.0005	17/08/15	24/02/16	191
RTOrd - 0011142-38.2015.5.18.0005	26/08/15	26/02/16	184
RTOrd - 0011183-05.2015.5.18.0005	21/09/15	16/02/16	148
RTOrd - 0011184-87.2015.5.18.0005	29/09/15	15/02/16	139
RTOrd - 0011197-86.2015.5.18.0005	24/09/15	03/02/16	132
RTOrd - 0011199-56.2015.5.18.0005	25/09/15	02/02/16	130
RTOrd - 0011208-18.2015.5.18.0005	25/09/15	18/02/16	146
RTOrd - 0011215-10.2015.5.18.0005	28/09/15	04/02/16	129
RTOrd - 0011216-92.2015.5.18.0005	28/09/15	12/02/16	137
RTOrd - 0011224-69.2015.5.18.0005	02/10/15	29/02/16	150
RTOrd - 0011254-07.2015.5.18.0005	25/09/15	02/02/16	130

Legenda:
1ª Aud.: Data da primeira audiência que ocorrer, Inicial ou UNA;
Enc. da Instrução: Data da conclusão para proferir sentença;
Prazo: Quantidade de dias decorridos da 1ª aud. até o encerramento da instrução.

PRAZO MÉDIO ENTRE A 1ª AUDIÊNCIA E O ENCERRAMENTO DA INSTRUÇÃO - 5ª VARA DO TRABALHO DE GOIÂNIA

5ª VARA DO TRABALHO DE GOIÂNIA

ORDINÁRIO

Qtd	Prazo Médio
91	124,83

Nr. Processo	1ª Aud.	nc. Instruçã	Prazo
RTOrd - 0011292-26.2014.5.18.0014	18/09/14	16/02/16	516
RTOrd - 0011295-68.2015.5.18.0006	04/12/15	24/02/16	82
RTOrd - 0011296-90.2014.5.18.0005	10/09/14	16/02/16	524
RTOrd - 0011319-02.2015.5.18.0005	23/11/15	02/02/16	71
RTOrd - 0011361-51.2015.5.18.0005	01/10/15	04/02/16	126
RTOrd - 0011381-42.2015.5.18.0005	23/10/15	23/02/16	123
RTOrd - 0011454-14.2015.5.18.0005	03/11/15	16/02/16	105
RTOrd - 0011461-06.2015.5.18.0005	24/09/15	25/02/16	154
RTOrd - 0011491-17.2015.5.18.0013	19/11/15	16/02/16	89
RTOrd - 0011519-09.2015.5.18.0005	06/11/15	12/02/16	98
RTOrd - 0011593-63.2015.5.18.0005	18/11/15	16/02/16	90
RTOrd - 0011639-52.2015.5.18.0005	23/11/15	17/02/16	86
RTOrd - 0011665-50.2015.5.18.0005	23/11/15	16/02/16	85
RTOrd - 0011686-73.2013.5.18.0012	30/01/14	21/02/16	752
RTOrd - 0011726-08.2015.5.18.0005	30/11/15	15/02/16	77
RTOrd - 0011769-42.2015.5.18.0005	04/12/15	26/02/16	84
RTOrd - 0011769-42.2015.5.18.0005	04/12/15	26/02/16	84
RTOrd - 0011807-54.2015.5.18.0005	09/12/15	01/02/16	54
RTOrd - 0011831-82.2015.5.18.0005	30/11/15	05/02/16	67
RTOrd - 0011881-45.2014.5.18.0005	10/12/14	04/02/16	421
RTOrd - 0011886-27.2015.5.18.0007	03/02/16	03/02/16	0
RTOrd - 0011925-30.2015.5.18.0005	02/02/16	29/02/16	27
RTOrd - 0011965-12.2015.5.18.0005	01/02/16	01/02/16	0
RTOrd - 0011974-71.2015.5.18.0005	01/02/16	01/02/16	0
RTOrd - 0011986-85.2015.5.18.0005	03/02/16	03/02/16	0

Legenda:
1ª Aud.: Data da primeira audiência que ocorrer, Inicial ou UNA;
Enc. da Instrução: Data da conclusão para proferir sentença;
Prazo: Quantidade de dias decorridos da 1ª aud. até o encerramento da instrução.

PRAZO MÉDIO ENTRE A 1ª AUDIÊNCIA E O ENCERRAMENTO DA INSTRUÇÃO - 5ª VARA DO TRABALHO DE GOIÂNIA

5ª VARA DO TRABALHO DE GOIÂNIA

ORDINÁRIO

Qtd	Prazo Médio
91	124,83

Nr. Processo	1ª Aud.	nc. Instruçã	Prazo
RTOrd - 0011995-47.2015.5.18.0005	03/02/16	03/02/16	0
RTOrd - 0011997-17.2015.5.18.0005	04/02/16	04/02/16	0
RTOrd - 0012016-23.2015.5.18.0005	05/02/16	05/02/16	0
RTOrd - 0012018-90.2015.5.18.0005	05/02/16	05/02/16	0
RTOrd - 0012028-37.2015.5.18.0005	25/01/16	18/02/16	24
RTOrd - 0012037-96.2015.5.18.0005	05/02/16	05/02/16	0
RTOrd - 0012044-88.2015.5.18.0005	12/02/16	12/02/16	0
RTOrd - 0012071-71.2015.5.18.0005	11/02/16	11/02/16	0
RTOrd - 0012072-56.2015.5.18.0005	11/02/16	11/02/16	0
RTOrd - 0012080-33.2015.5.18.0005	12/02/16	12/02/16	0
RTOrd - 0012085-55.2015.5.18.0005	17/02/16	17/02/16	0
RTOrd - 0012093-32.2015.5.18.0005	17/02/16	17/02/16	0
RTOrd - 0012094-17.2015.5.18.0005	18/02/16	18/02/16	0
RTOrd - 0012099-27.2015.5.18.0009	11/02/16	11/02/16	0
RTOrd - 0012116-75.2015.5.18.0005	19/02/16	19/02/16	0
RTOrd - 0012125-37.2015.5.18.0005	19/02/16	19/02/16	0
RTOrd - 0012126-22.2015.5.18.0005	17/02/16	17/02/16	0
RTOrd - 0012140-06.2015.5.18.0005	24/02/16	24/02/16	0
RTOrd - 0012146-13.2015.5.18.0005	25/02/16	25/02/16	0
RTOrd - 0012152-20.2015.5.18.0005	18/02/16	18/02/16	0

Legenda:
1ª Aud.: Data da primeira audiência que ocorrer, Inicial ou UNA;
Enc. da Instrução: Data da conclusão para proferir sentença;
Prazo: Quantidade de dias decorridos da 1ª aud. até o encerramento da instrução.

PRAZO MÉDIO ENTRE A 1ª AUDIÊNCIA E O ENCERRAMENTO DA INSTRUÇÃO - 5ª VARA DO TRABALHO DE GOIÂNIA

Data do encerramento da instrução entre 1/2/2016 e 29/2/2016 23:59:59

Sem magistrado

ORDINÁRIO

Qtd	Prazo Médio
91	124,83

Nr. Processo	1ª Aud.	Enc. Instrução.	Prazo
ACC - 0011203-93.2015.5.18.0005	28/09/15	12/02/16	137
ACP - 0012086-40.2015.5.18.0005	22/02/16	22/02/16	0
ConPag - 0012056-05.2015.5.18.0005	01/02/16	01/02/16	0
RTAlç - 0010026-60.2016.5.18.0005	02/02/16	02/02/16	0
RTAlç - 0010059-50.2016.5.18.0005	23/02/16	23/02/16	0
RTAlç - 0011845-66.2015.5.18.0005	03/12/15	22/02/16	81
RTAlç - 0012064-79.2015.5.18.0005	01/02/16	01/02/16	0
RTAlç - 0012101-09.2015.5.18.0005	03/02/16	03/02/16	0
RTOrd - 0010007-54.2016.5.18.0005	26/02/16	26/02/16	0
RTOrd - 0010017-98.2016.5.18.0005	19/02/16	19/02/16	0
RTOrd - 0010067-27.2016.5.18.0005	12/02/16	12/02/16	0
RTOrd - 0010074-87.2014.5.18.0005	24/02/14	21/02/16	727
RTOrd - 0010080-26.2016.5.18.0005	15/02/16	15/02/16	0
RTOrd - 0010115-20.2015.5.18.0005	09/04/15	26/02/16	323
RTOrd - 0010191-10.2016.5.18.0005	24/02/16	24/02/16	0
RTOrd - 0010320-49.2015.5.18.0005	18/03/15	16/02/16	335
RTOrd - 0010456-23.2013.5.18.0003	14/08/13	21/02/16	921
RTOrd - 0010488-51.2015.5.18.0005	14/05/15	04/02/16	266
RTOrd - 0010674-74.2015.5.18.0005	02/10/15	25/02/16	146
RTOrd - 0010680-81.2015.5.18.0005	17/08/15	22/02/16	189
RTOrd - 0010738-84.2015.5.18.0005	02/10/15	25/02/16	146

Legenda:
1ª Aud.: Data da primeira audiência que ocorrer, Inicial ou UNA;
Enc. da Instrução: Data da conclusão para proferir sentença;
Prazo: Quantidade de dias decorridos da 1ª aud. até o encerramento da instrução.

PRAZO MÉDIO ENTRE A 1ª AUDIÊNCIA E O ENCERRAMENTO DA INSTRUÇÃO - 5ª VARA DO TRABALHO DE GOIÂNIA

Sem magistrado

ORDINÁRIO

Qtd	Prazo Médio
91	124,83

Nr. Processo	1ª Aud.	Enc. Instrução.	Prazo
RTOrd - 0010759-60.2015.5.18.0005	27/08/15	24/02/16	181
RTOrd - 0010792-50.2015.5.18.0005	08/09/15	15/02/16	160
RTOrd - 0010833-17.2015.5.18.0005	01/10/15	12/02/16	134
RTOrd - 0010850-53.2015.5.18.0005	09/06/15	18/02/16	254
RTOrd - 0010857-45.2015.5.18.0005	20/08/15	18/02/16	182
RTOrd - 0010904-19.2015.5.18.0005	29/09/15	12/02/16	136
RTOrd - 0010908-56.2015.5.18.0005	30/09/15	19/02/16	142
RTOrd - 0010911-11.2015.5.18.0005	30/09/15	12/02/16	135
RTOrd - 0010912-93.2015.5.18.0005	01/10/15	22/02/16	144
RTOrd - 0010920-70.2015.5.18.0005	02/10/15	23/02/16	144
RTOrd - 0010924-10.2015.5.18.0005	02/10/15	26/02/16	147
RTOrd - 0010953-60.2015.5.18.0005	17/08/15	02/02/16	169
RTOrd - 0010956-15.2015.5.18.0005	21/09/15	11/02/16	143
RTOrd - 0010986-33.2013.5.18.0001	09/07/14	26/02/16	597
RTOrd - 0011108-63.2015.5.18.0005	18/08/15	24/02/16	190
RTOrd - 0011111-18.2015.5.18.0005	17/08/15	24/02/16	191
RTOrd - 0011142-38.2015.5.18.0005	26/08/15	26/02/16	184
RTOrd - 0011183-05.2015.5.18.0005	21/09/15	16/02/16	148
RTOrd - 0011184-87.2015.5.18.0005	29/09/15	15/02/16	139
RTOrd - 0011197-86.2015.5.18.0005	24/09/15	03/02/16	132
RTOrd - 0011199-56.2015.5.18.0005	25/09/15	02/02/16	130
RTOrd - 0011208-18.2015.5.18.0005	25/09/15	18/02/16	146
RTOrd - 0011215-10.2015.5.18.0005	28/09/15	04/02/16	129
RTOrd - 0011216-92.2015.5.18.0005	28/09/15	12/02/16	137

Legenda:
1ª Aud.: Data da primeira audiência que ocorrer, Inicial ou UNA;
Enc. da Instrução: Data da conclusão para proferir sentença;
Prazo: Quantidade de dias decorridos da 1ª aud. até o encerramento da instrução.

PRAZO MÉDIO ENTRE A 1ª AUDIÊNCIA E O ENCERRAMENTO DA INSTRUÇÃO - 5ª VARA DO TRABALHO DE GOIÂNIA

Sem magistrado

ORDINÁRIO

Qtd	Prazo Médio
91	124,83

Nr. Processo	1ª Aud.	Enc. Instrução.	Prazo
RTOrd - 0011224-69.2015.5.18.0005	02/10/15	29/02/16	150
RTOrd - 0011254-07.2015.5.18.0005	25/09/15	02/02/16	130
RTOrd - 0011292-26.2014.5.18.0014	18/09/14	16/02/16	516
RTOrd - 0011295-68.2015.5.18.0006	04/12/15	24/02/16	82
RTOrd - 0011296-90.2014.5.18.0005	10/09/14	16/02/16	524
RTOrd - 0011319-02.2015.5.18.0005	23/11/15	02/02/16	71
RTOrd - 0011361-51.2015.5.18.0005	01/10/15	04/02/16	126
RTOrd - 0011381-42.2015.5.18.0005	23/10/15	23/02/16	123
RTOrd - 0011454-14.2015.5.18.0005	03/11/15	16/02/16	105
RTOrd - 0011461-06.2015.5.18.0005	24/09/15	25/02/16	154
RTOrd - 0011491-17.2015.5.18.0013	19/11/15	16/02/16	89
RTOrd - 0011519-09.2015.5.18.0005	06/11/15	12/02/16	98
RTOrd - 0011593-63.2015.5.18.0005	18/11/15	16/02/16	90
RTOrd - 0011639-52.2015.5.18.0005	23/11/15	17/02/16	86
RTOrd - 0011665-50.2015.5.18.0005	23/11/15	16/02/16	85
RTOrd - 0011686-73.2013.5.18.0012	30/01/14	21/02/16	752
RTOrd - 0011726-08.2015.5.18.0005	30/11/15	15/02/16	77
RTOrd - 0011769-42.2015.5.18.0005	04/12/15	26/02/16	84
RTOrd - 0011769-42.2015.5.18.0005	04/12/15	26/02/16	84
RTOrd - 0011807-54.2015.5.18.0005	09/12/15	01/02/16	54
RTOrd - 0011831-82.2015.5.18.0005	30/11/15	05/02/16	67
RTOrd - 0011881-45.2014.5.18.0005	10/12/14	04/02/16	421
RTOrd - 0011886-27.2015.5.18.0007	03/02/16	03/02/16	0
RTOrd - 0011925-30.2015.5.18.0005	02/02/16	29/02/16	27

Legenda:
1ª Aud.: Data da primeira audiência que ocorrer, Inicial ou UNA;
Enc. da Instrução: Data da conclusão para proferir sentença;
Prazo: Quantidade de dias decorridos da 1ª aud. até o encerramento da instrução.

PRAZO MÉDIO ENTRE A 1ª AUDIÊNCIA E O ENCERRAMENTO DA INSTRUÇÃO - 5ª VARA DO TRABALHO DE GOIÂNIA

Sem magistrado

ORDINÁRIO

Qtd	Prazo Médio
91	124,83

Nr. Processo	1ª Aud.	Enc. Instrução.	Prazo
RTOrd - 0011965-12.2015.5.18.0005	01/02/16	01/02/16	0
RTOrd - 0011974-71.2015.5.18.0005	01/02/16	01/02/16	0
RTOrd - 0011986-85.2015.5.18.0005	03/02/16	03/02/16	0
RTOrd - 0011995-47.2015.5.18.0005	03/02/16	03/02/16	0
RTOrd - 0011997-17.2015.5.18.0005	04/02/16	04/02/16	0
RTOrd - 0012016-23.2015.5.18.0005	05/02/16	05/02/16	0
RTOrd - 0012018-90.2015.5.18.0005	05/02/16	05/02/16	0
RTOrd - 0012028-37.2015.5.18.0005	25/01/16	18/02/16	24
RTOrd - 0012037-96.2015.5.18.0005	05/02/16	05/02/16	0
RTOrd - 0012044-88.2015.5.18.0005	12/02/16	12/02/16	0
RTOrd - 0012071-71.2015.5.18.0005	11/02/16	11/02/16	0
RTOrd - 0012072-56.2015.5.18.0005	11/02/16	11/02/16	0
RTOrd - 0012080-33.2015.5.18.0005	12/02/16	12/02/16	0
RTOrd - 0012085-55.2015.5.18.0005	17/02/16	17/02/16	0
RTOrd - 0012093-32.2015.5.18.0005	17/02/16	17/02/16	0
RTOrd - 0012094-17.2015.5.18.0005	18/02/16	18/02/16	0
RTOrd - 0012099-27.2015.5.18.0009	11/02/16	11/02/16	0
RTOrd - 0012116-75.2015.5.18.0005	19/02/16	19/02/16	0
RTOrd - 0012125-37.2015.5.18.0005	19/02/16	19/02/16	0
RTOrd - 0012126-22.2015.5.18.0005	17/02/16	17/02/16	0
RTOrd - 0012140-06.2015.5.18.0005	24/02/16	24/02/16	0
RTOrd - 0012146-13.2015.5.18.0005	25/02/16	25/02/16	0
RTOrd - 0012152-20.2015.5.18.0005	18/02/16	18/02/16	0

Legenda:
1ª Aud.: Data da primeira audiência que ocorrer, Inicial ou UNA;
Enc. da Instrução: Data da conclusão para proferir sentença;
Prazo: Quantidade de dias decorridos da 1ª aud. até o encerramento da instrução.