Conceituação

Tema	Prazos Processuais
Relatórios	Evolução Histórica Comparativo por VT Comparativo por Grupo Por Grupo Por VT Por Processo Por Magistrado
Resumo	Apresenta o prazo médio desde o ajuizamento da ação até o encerramento da instrução.
Descrição	O prazo médio é obtido calculando-se a quantidade de dias decorridos desde o ajuizamento até o encerramento da instrução. Os dados são extraídos baseando-se nos itens do e-Gestão: 267 e 90267 - Do ajuizamento da ação até o encerramento da instrução na fase de conhecimento – rito sumaríssimo; 268 e 90268 – Do ajuizamento da ação até o encerramento da instrução na fase de conhecimento – exceto rito sumaríssimo (ordinário)
Origem da informação	e-Gestão
Critérios e transformações	Coletado do e-Gestão, consolidado, otimizado e classificado para análise.
Análises possíveis	Prazo médio entre o ajuizamento da ação e o encerramento da instrução, detalhado de forma Geral, Por grupo, por VT, Por Processo e Por Magistrado.

EVOLUÇÃO HISTÓRICA DOS PRAZOS PROCESSUAIS ENTRE O AJUIZAMENTO E O ENCERRAMENTO DA INSTRUÇÃO - 11ª VARA DO TRABALHO DE GOIÂNIA

Data do encerramento da instrução entre 1/2/2016 e 29/2/2016 23:59:59

Rito	Qtd	Prazo Médio
ORDINÁRIO	80	210,64
SUMARÍSSIMO	77	71,3
Total/Média	**157**	**142,3**

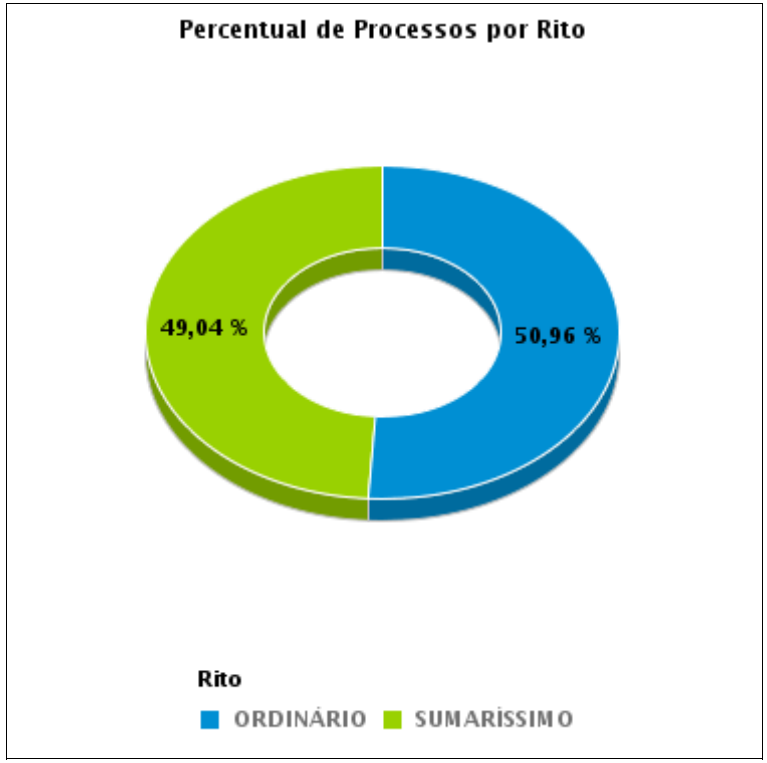

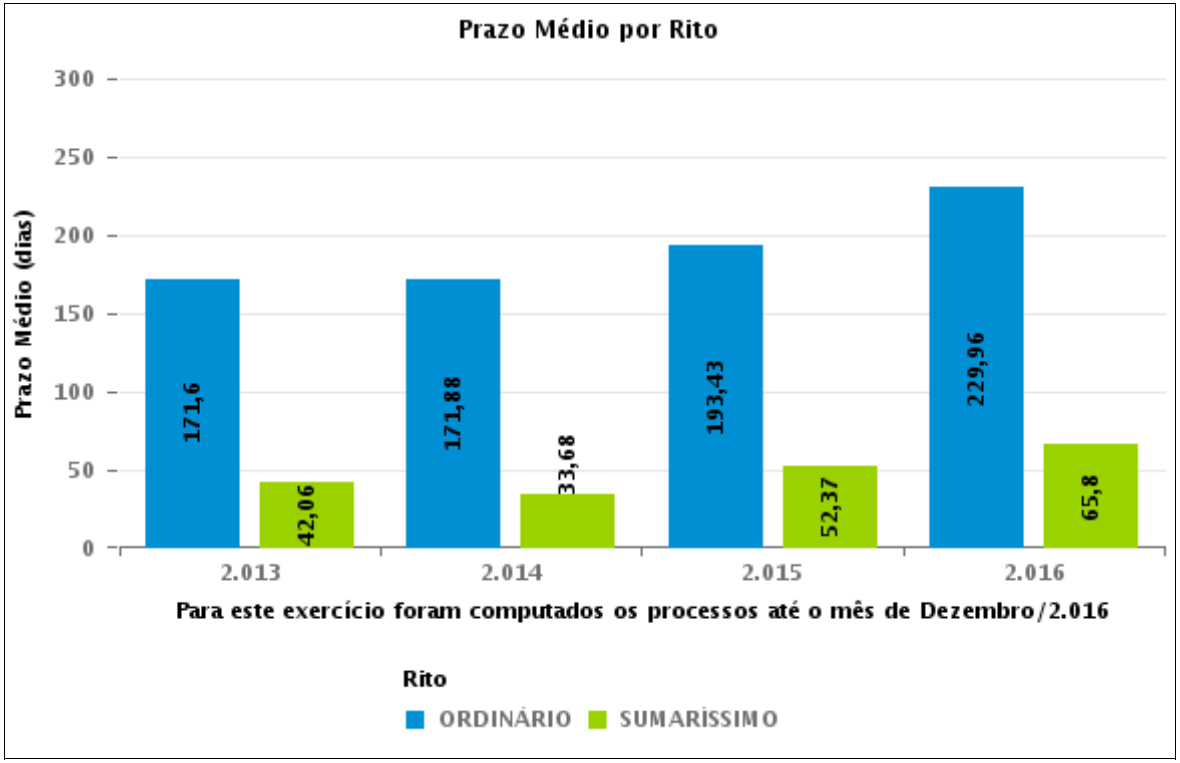

COMPARATIVO DO PRAZO MÉDIO ENTRE O AJUIZAMENTO E O ENCERRAMENTO DA INSTRUÇÃO - 11ª VARA DO TRABALHO DE GOIÂNIA

Data do encerramento da instrução entre 1/2/2016 e 29/2/2016 23:59:59

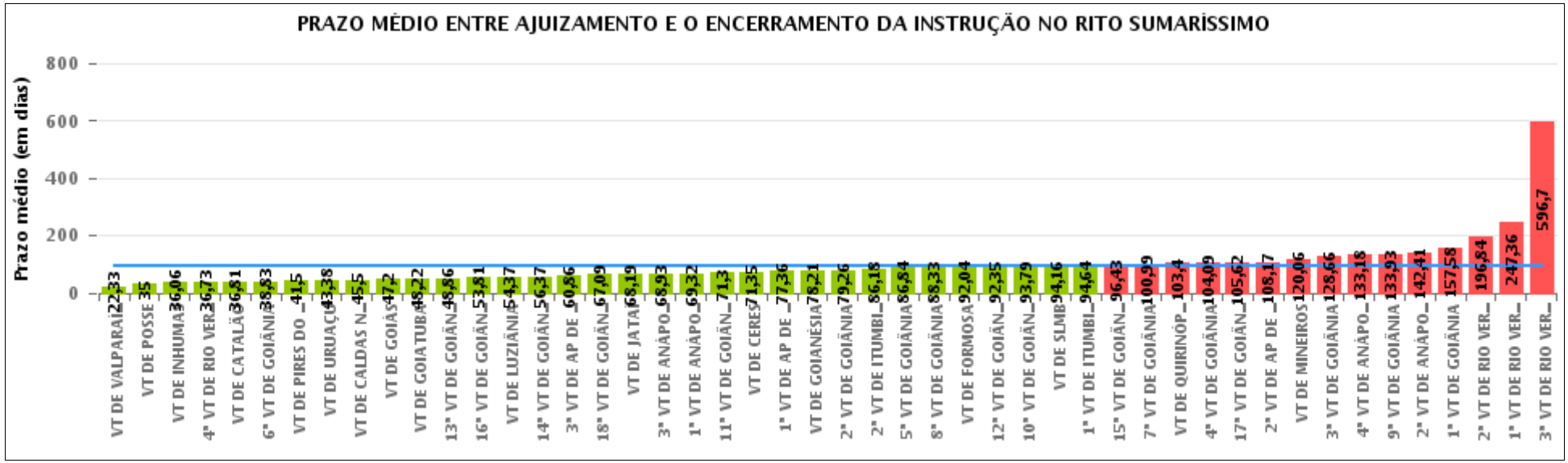

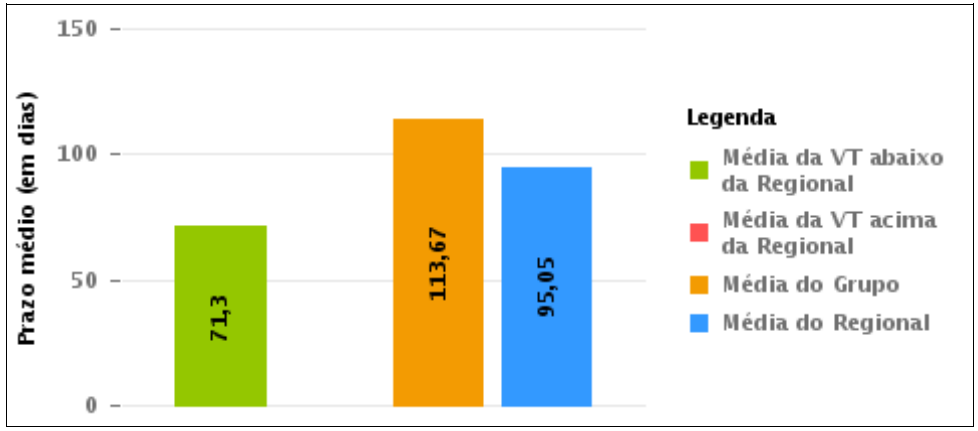

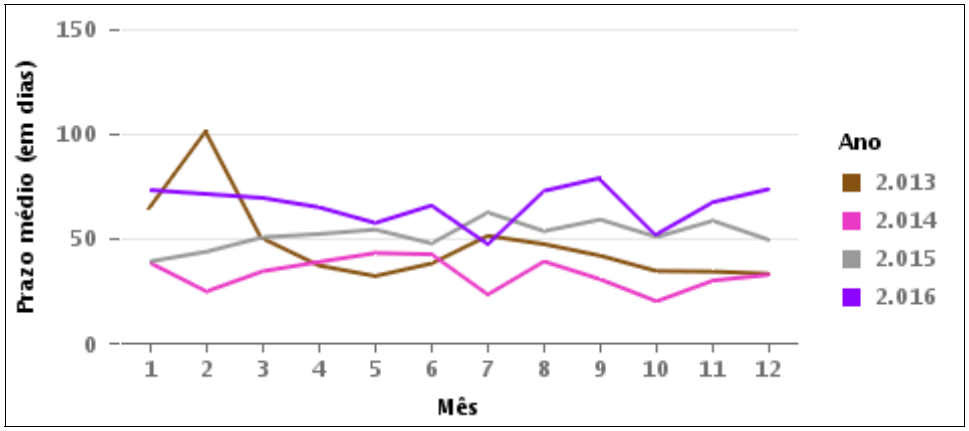

COMPARATIVO DO PRAZO MÉDIO ENTRE O AJUIZAMENTO E O ENCERRAMENTO DA INSTRUÇÃO ENTRE AS VARAS DO GRUPO

Data do encerramento da instrução entre 1/2/2016 e 29/2/2016 23:59:59

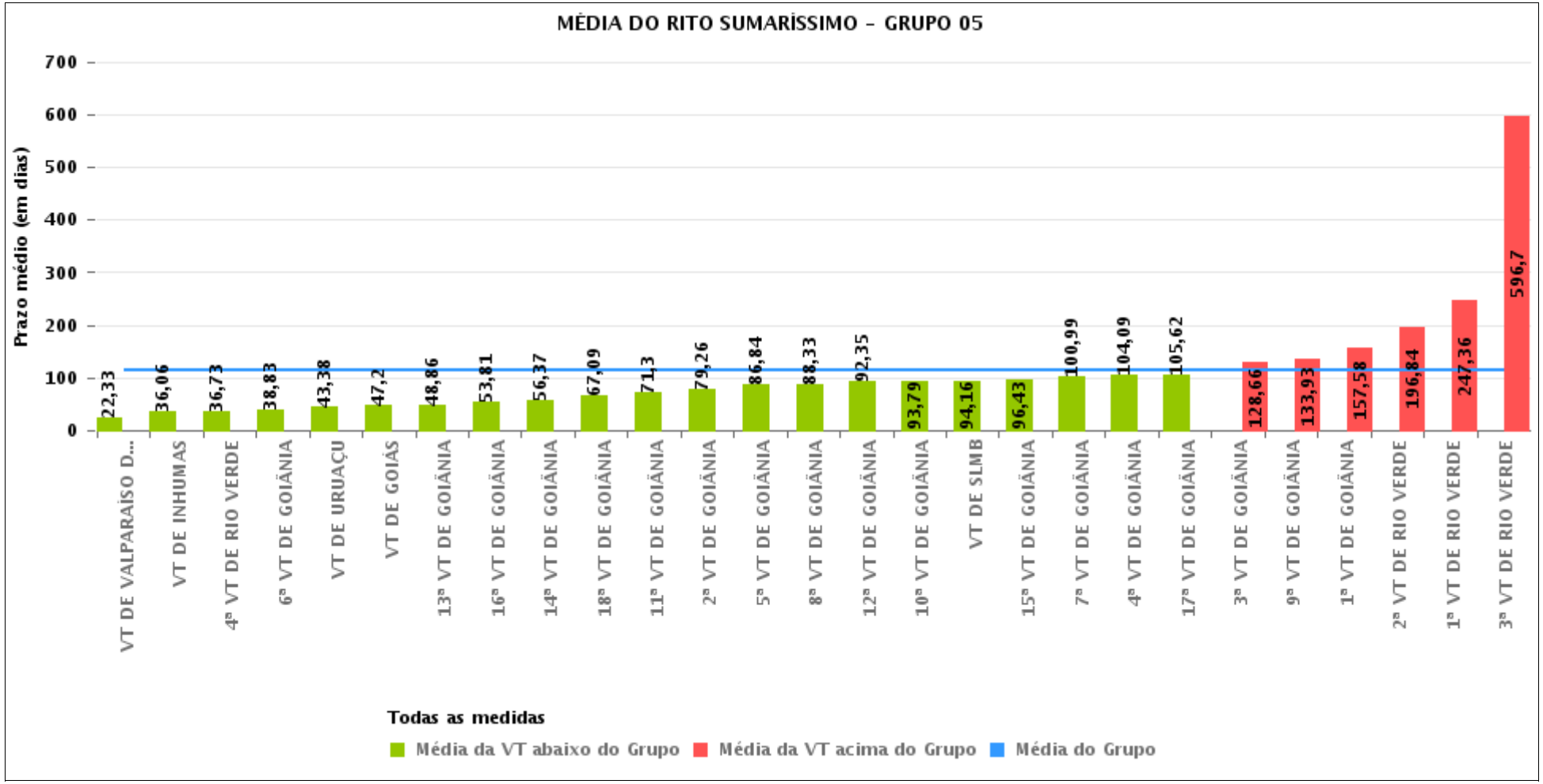

PRAZO MÉDIO ENTRE O AJUIZAMENTO E O ENCERRAMENTO DA INSTRUÇÃO POR GRUPO

Data do encerramento da instrução entre 1/2/2016 e 29/2/2016 23:59:59

Rito	Grupo	Qtd. Processos	Prazo Médio (dias)	Ranking
SUMARÍSSIMO	GRUPO 01	26	35	1°
	GRUPO 04	657	60,38	2°
	GRUPO 02	76	72,09	3°
	GRUPO 06	539	81,51	4°
	GRUPO 03	381	86,39	5°
	GRUPO 05	1.970	113,67	6°

Legenda:

Grupo 01 – Até 750
VT de Posse

Grupo 02 – De 751 a 1000
VT de Formosa
VT de Pires do Rio

Grupo 03 – De 1001 a 1500
VT de Ceres
1ª VT de Anápolis
2ª VT de Anápolis
3ª VT de Anápolis
4ª VT de Anápolis
VT de Caldas Novas

Grupo 04 – De 1501 a 2000
VT de Catalão
VT de Goiatuba
1ª VT de Itumbiara
2ª VT de Itumbiara
VT de Jataí
VT de Luziânia
VT de Mineiros
VT de Quirinópolis

Grupo 05 – De 2001 a 2500
1ª VT de Goiânia
2ª VT de Goiânia
3ª VT de Goiânia
4ª VT de Goiânia
5ª VT de Goiânia
6ª VT de Goiânia
7ª VT de Goiânia
8ª VT de Goiânia
9ª VT de Goiânia
10ª VT de Goiânia
11ª VT de Goiânia
12ª VT de Goiânia
13ª VT de Goiânia
14ª VT de Goiânia
15ª VT de Goiânia
16ª VT de Goiânia
17ª VT de Goiânia
18ª VT de Goiânia
VT de Goiás
VT de Inhumas
1ª VT de Rio Verde
2ª VT de Rio Verde
3ª VT de Rio Verde
4ª VT de Rio Verde
VT de Uruaçu
VT de São Luis de Montes Belos
VT de Valparaíso de Goiás

#Grupo 06 – A partir de 2500
1ª VT de Aparecida de Goiânia
2ª VT de Aparecida de Goiânia
3ª VT de Aparecida de Goiânia
VT de Goianésia

PRAZO MÉDIO ENTRE O AJUIZAMENTO E O ENCERRAMENTO DA INSTRUÇÃO DE TODAS AS VARAS DO TRABALHO

Data do encerramento da instrução entre 1/2/2016 e 29/2/2016 23:59:59

SUMARÍSSIMO

Qtd. Processos	Prazo Médio (dias)
3.649	95,05

Vara do Trabalho	Qtd Processos	Prazo Médio	Ranking
VARA DO TRABALHO DE VALPARAÍSO DE GOIÁS	87	22,33	1°
VARA DO TRABALHO DE POSSE	26	35	2°
VARA DO TRABALHO DE INHUMAS	84	36,06	3°
4ª VARA DO TRABALHO DE RIO VERDE	52	36,73	4°
VARA DO TRABALHO DE CATALÃO	167	36,81	5°
6ª VARA DO TRABALHO DE GOIÂNIA	102	38,83	6°
VARA DO TRABALHO DE PIRES DO RIO	30	41,5	7°
VARA DO TRABALHO DE URUAÇU	114	43,38	8°
VARA DO TRABALHO DE CALDAS NOVAS	34	45,5	9°
VARA DO TRABALHO DE GOIÁS	70	47,2	10°
VARA DO TRABALHO DE GOIATUBA	113	48,22	11°
13ª VARA DO TRABALHO DE GOIÂNIA	106	48,86	12°
16ª VARA DO TRABALHO DE GOIÂNIA	81	53,81	13°
VARA DO TRABALHO DE LUZIÂNIA	139	54,37	14°
14ª VARA DO TRABALHO DE GOIÂNIA	54	56,37	15°
3ª VARA DO TRABALHO DE APARECIDA DE GOIÂNIA	71	60,86	16°
18ª VARA DO TRABALHO DE GOIÂNIA	54	67,09	17°
VARA DO TRABALHO DE JATAÍ	75	68,19	18°
3ª VARA DO TRABALHO DE ANÁPOLIS	60	68,93	19°
1ª VARA DO TRABALHO DE ANÁPOLIS	63	69,32	20°
11ª VARA DO TRABALHO DE GOIÂNIA	77	71,3	21°
VARA DO TRABALHO DE CERES	117	71,35	22°
1ª VARA DO TRABALHO DE APARECIDA DE GOIÂNIA	125	77,36	23°
VARA DO TRABALHO DE GOIANÉSIA	239	78,21	24°
2ª VARA DO TRABALHO DE GOIÂNIA	87	79,26	25°
2ª VARA DO TRABALHO DE ITUMBIARA	72	86,18	26°

PRAZO MÉDIO ENTRE O AJUIZAMENTO E O ENCERRAMENTO DA INSTRUÇÃO DE TODAS AS VARAS DO TRABALHO

SUMARÍSSIMO

Qtd. Processos	Prazo Médio (dias)
3.649	95,05

Vara do Trabalho	Qtd Processos	Prazo Médio	Ranking
5ª VARA DO TRABALHO DE GOIÂNIA	79	86,84	27°
8ª VARA DO TRABALHO DE GOIÂNIA	85	88,33	28°
VARA DO TRABALHO DE FORMOSA	46	92,04	29°
12ª VARA DO TRABALHO DE GOIÂNIA	77	92,35	30°
10ª VARA DO TRABALHO DE GOIÂNIA	71	93,79	31°
VARA DO TRABALHO DE SÃO LUIS DE MONTES BELOS	43	94,16	32°
1ª VARA DO TRABALHO DE ITUMBIARA	55	94,64	33°
15ª VARA DO TRABALHO DE GOIÂNIA	68	96,43	34°
7ª VARA DO TRABALHO DE GOIÂNIA	76	100,99	35°
VARA DO TRABALHO DE QUIRINÓPOLIS	20	103,4	36°
4ª VARA DO TRABALHO DE GOIÂNIA	34	104,09	37°
17ª VARA DO TRABALHO DE GOIÂNIA	42	105,62	38°
2ª VARA DO TRABALHO DE APARECIDA DE GOIÂNIA	104	108,17	39°
VARA DO TRABALHO DE MINEIROS	16	120,06	40°
3ª VARA DO TRABALHO DE GOIÂNIA	58	128,66	41°
4ª VARA DO TRABALHO DE ANÁPOLIS	78	133,18	42°
9ª VARA DO TRABALHO DE GOIÂNIA	46	133,93	43°
2ª VARA DO TRABALHO DE ANÁPOLIS	29	142,41	44°
1ª VARA DO TRABALHO DE GOIÂNIA	73	157,58	45°
2ª VARA DO TRABALHO DE RIO VERDE	63	196,84	46°
1ª VARA DO TRABALHO DE RIO VERDE	78	247,36	47°
3ª VARA DO TRABALHO DE RIO VERDE	109	596,7	48°

PRAZO MÉDIO ENTRE O AJUIZAMENTO E O ENCERRAMENTO DA INSTRUÇÃO - 11ª VARA DO TRABALHO DE GOIÂNIA

Data do encerramento da instrução entre 1/2/2016 e 29/2/2016 23:59:59

11ª VARA DO TRABALHO DE GOIÂNIA

SUMARÍSSIMO

Qtd	Prazo Médio
77	71,3

Nr. Processo	Ajuiz.	nc. Instruçã	Prazo
RTSum - 0010004-81.2016.5.18.0011	04/01/16	12/02/16	39
RTSum - 0010016-95.2016.5.18.0011	07/01/16	12/02/16	36
RTSum - 0010019-50.2016.5.18.0011	08/01/16	12/02/16	35
RTSum - 0010029-94.2016.5.18.0011	12/01/16	15/02/16	34
RTSum - 0010032-49.2016.5.18.0011	13/01/16	12/02/16	30
RTSum - 0010033-34.2016.5.18.0011	13/01/16	17/02/16	35
RTSum - 0010048-03.2016.5.18.0011	15/01/16	24/02/16	40
RTSum - 0010053-25.2016.5.18.0011	15/01/16	18/02/16	34
RTSum - 0010055-92.2016.5.18.0011	18/01/16	18/02/16	31
RTSum - 0010060-17.2016.5.18.0011	18/01/16	18/02/16	31
RTSum - 0010064-54.2016.5.18.0011	19/01/16	19/02/16	31
RTSum - 0010065-39.2016.5.18.0011	19/01/16	19/02/16	31
RTSum - 0010067-09.2016.5.18.0011	19/01/16	19/02/16	31
RTSum - 0010068-91.2016.5.18.0011	19/01/16	19/02/16	31
RTSum - 0010071-46.2016.5.18.0011	19/01/16	19/02/16	31
RTSum - 0010084-45.2016.5.18.0011	21/01/16	19/02/16	29
RTSum - 0010091-37.2016.5.18.0011	22/01/16	19/02/16	28
RTSum - 0010100-96.2016.5.18.0011	22/01/16	22/02/16	31
RTSum - 0010116-50.2016.5.18.0011	26/01/16	22/02/16	27
RTSum - 0010124-27.2016.5.18.0011	27/01/16	24/02/16	28
RTSum - 0010129-49.2016.5.18.0011	27/01/16	17/02/16	21
RTSum - 0010134-71.2016.5.18.0011	28/01/16	25/02/16	28

Legenda:
Ajuiz. Data do Ajuizamento;
Enc. da Instrução: Data da conclusão para proferir sentença;
Prazo: Quantidade de dias decorridos do ajuizamento até o encerramento da instrução.

PRAZO MÉDIO ENTRE O AJUIZAMENTO E O ENCERRAMENTO DA INSTRUÇÃO - 11ª VARA DO TRABALHO DE GOIÂNIA

11ª VARA DO TRABALHO DE GOIÂNIA

SUMARÍSSIMO

Qtd	Prazo Médio
77	71,3

Nr. Processo	Ajuiz.	nc. Instruçã	Prazo
RTSum - 0010145-03.2016.5.18.0011	29/01/16	04/02/16	6
RTSum - 0010153-77.2016.5.18.0011	31/01/16	26/02/16	26
RTSum - 0010160-69.2016.5.18.0011	01/02/16	29/02/16	28
RTSum - 0010213-50.2016.5.18.0011	11/02/16	15/02/16	4
RTSum - 0010288-89.2016.5.18.0011	22/02/16	29/02/16	7
RTSum - 0010299-21.2016.5.18.0011	23/02/16	29/02/16	6
RTSum - 0010915-30.2015.5.18.0011	08/06/15	17/02/16	254
RTSum - 0011061-83.2015.5.18.0007	17/08/15	03/02/16	170
RTSum - 0011274-77.2015.5.18.0011	11/08/15	29/02/16	202
RTSum - 0011284-24.2015.5.18.0011	12/08/15	29/02/16	201
RTSum - 0011332-80.2015.5.18.0011	21/08/15	29/02/16	192
RTSum - 0011422-88.2015.5.18.0011	08/09/15	29/02/16	174
RTSum - 0011435-69.2015.5.18.0017	28/08/15	22/02/16	178
RTSum - 0011624-65.2015.5.18.0011	08/10/15	29/02/16	144
RTSum - 0011643-71.2015.5.18.0011	12/10/15	01/02/16	112
RTSum - 0011650-63.2015.5.18.0011	14/10/15	29/02/16	138
RTSum - 0011669-69.2015.5.18.0011	16/10/15	04/02/16	111
RTSum - 0011685-23.2015.5.18.0011	19/10/15	03/02/16	107
RTSum - 0011689-60.2015.5.18.0011	20/10/15	04/02/16	107
RTSum - 0011713-88.2015.5.18.0011	22/10/15	01/02/16	102
RTSum - 0011725-35.2015.5.18.0001	06/11/15	15/02/16	101
RTSum - 0011729-42.2015.5.18.0011	23/10/15	02/02/16	102
RTSum - 0011745-93.2015.5.18.0011	27/10/15	23/02/16	119
RTSum - 0011757-10.2015.5.18.0011	29/10/15	16/02/16	110
RTSum - 0011771-91.2015.5.18.0011	04/11/15	11/02/16	99

Legenda:
Ajuiz. Data do Ajuizamento;
Enc. da Instrução: Data da conclusão para proferir sentença;
Prazo: Quantidade de dias decorridos do ajuizamento até o encerramento da instrução.

PRAZO MÉDIO ENTRE O AJUIZAMENTO E O ENCERRAMENTO DA INSTRUÇÃO - 11ª VARA DO TRABALHO DE GOIÂNIA

11ª VARA DO TRABALHO DE GOIÂNIA

SUMARÍSSIMO

Qtd	Prazo Médio
77	71,3

Nr. Processo	Ajuiz.	nc. Instruçã	Prazo
RTSum - 0011813-43.2015.5.18.0011	11/11/15	24/02/16	105
RTSum - 0011816-95.2015.5.18.0011	11/11/15	29/02/16	110
RTSum - 0011855-92.2015.5.18.0011	18/11/15	25/02/16	99
RTSum - 0011859-32.2015.5.18.0011	18/11/15	29/02/16	103
RTSum - 0011891-37.2015.5.18.0011	24/11/15	16/02/16	84
RTSum - 0011899-14.2015.5.18.0011	25/11/15	12/02/16	79
RTSum - 0011912-07.2015.5.18.0013	16/11/15	29/02/16	105
RTSum - 0011912-13.2015.5.18.0011	27/11/15	29/02/16	94
RTSum - 0011929-49.2015.5.18.0011	01/12/15	02/02/16	63
RTSum - 0011931-19.2015.5.18.0011	02/12/15	02/02/16	62
RTSum - 0011944-36.2015.5.18.0005	18/11/15	01/02/16	75
RTSum - 0012020-42.2015.5.18.0011	11/12/15	03/02/16	54
RTSum - 0012021-27.2015.5.18.0011	11/12/15	03/02/16	54
RTSum - 0012022-12.2015.5.18.0011	11/12/15	05/02/16	56
RTSum - 0012029-04.2015.5.18.0011	14/12/15	03/02/16	51
RTSum - 0012032-38.2015.5.18.0017	18/11/15	01/02/16	75
RTSum - 0012041-18.2015.5.18.0011	16/12/15	04/02/16	50
RTSum - 0012043-85.2015.5.18.0011	16/12/15	04/02/16	50
RTSum - 0012044-70.2015.5.18.0011	16/12/15	04/02/16	50
RTSum - 0012052-53.2015.5.18.0009	17/12/15	26/02/16	71
RTSum - 0012057-69.2015.5.18.0011	18/12/15	05/02/16	49
RTSum - 0012058-54.2015.5.18.0011	18/12/15	05/02/16	49
RTSum - 0012060-24.2015.5.18.0011	18/12/15	11/02/16	55
RTSum - 0012062-91.2015.5.18.0011	18/12/15	11/02/16	55
RTSum - 0012065-46.2015.5.18.0011	20/12/15	18/02/16	60

Legenda:
Ajuiz. Data do Ajuizamento;
Enc. da Instrução: Data da conclusão para proferir sentença;
Prazo: Quantidade de dias decorridos do ajuizamento até o encerramento da instrução.

PRAZO MÉDIO ENTRE O AJUIZAMENTO E O ENCERRAMENTO DA INSTRUÇÃO - 11ª VARA DO TRABALHO DE GOIÂNIA

11ª VARA DO TRABALHO DE GOIÂNIA

SUMARÍSSIMO

Qtd	Prazo Médio
77	71,3

Nr. Processo	Ajuiz.	nc. Instruçã	Prazo
RTSum - 0012066-31.2015.5.18.0011	21/12/15	11/02/16	52
RTSum - 0012068-98.2015.5.18.0011	22/12/15	12/02/16	52
RTSum - 0012079-30.2015.5.18.0011	30/12/15	12/02/16	44
RTSum - 0012081-97.2015.5.18.0011	31/12/15	12/02/16	43
RTSum - 0012157-42.2015.5.18.0005	08/01/16	26/02/16	49

Legenda:
Ajuiz. Data do Ajuizamento;
Enc. da Instrução: Data da conclusão para proferir sentença;
Prazo: Quantidade de dias decorridos do ajuizamento até o encerramento da instrução.

PRAZO MÉDIO ENTRE O AJUIZAMENTO E O ENCERRAMENTO DA INSTRUÇÃO - 11ª VARA DO TRABALHO DE GOIÂNIA

Data do encerramento da instrução entre 1/2/2016 e 29/2/2016 23:59:59

Sem magistrado

SUMARÍSSIMO

Qtd	Prazo Médio
77	71,3

Nr. Processo	Ajuiz.	nc. Instruçã	Prazo
RTSum - 0010004-81.2016.5.18.0011	04/01/16	12/02/16	39
RTSum - 0010016-95.2016.5.18.0011	07/01/16	12/02/16	36
RTSum - 0010019-50.2016.5.18.0011	08/01/16	12/02/16	35
RTSum - 0010029-94.2016.5.18.0011	12/01/16	15/02/16	34
RTSum - 0010032-49.2016.5.18.0011	13/01/16	12/02/16	30
RTSum - 0010033-34.2016.5.18.0011	13/01/16	17/02/16	35
RTSum - 0010048-03.2016.5.18.0011	15/01/16	24/02/16	40
RTSum - 0010053-25.2016.5.18.0011	15/01/16	18/02/16	34
RTSum - 0010055-92.2016.5.18.0011	18/01/16	18/02/16	31
RTSum - 0010060-17.2016.5.18.0011	18/01/16	18/02/16	31
RTSum - 0010064-54.2016.5.18.0011	19/01/16	19/02/16	31
RTSum - 0010065-39.2016.5.18.0011	19/01/16	19/02/16	31
RTSum - 0010067-09.2016.5.18.0011	19/01/16	19/02/16	31
RTSum - 0010068-91.2016.5.18.0011	19/01/16	19/02/16	31
RTSum - 0010071-46.2016.5.18.0011	19/01/16	19/02/16	31
RTSum - 0010084-45.2016.5.18.0011	21/01/16	19/02/16	29
RTSum - 0010091-37.2016.5.18.0011	22/01/16	19/02/16	28
RTSum - 0010100-96.2016.5.18.0011	22/01/16	22/02/16	31
RTSum - 0010116-50.2016.5.18.0011	26/01/16	22/02/16	27
RTSum - 0010124-27.2016.5.18.0011	27/01/16	24/02/16	28
RTSum - 0010129-49.2016.5.18.0011	27/01/16	17/02/16	21
RTSum - 0010134-71.2016.5.18.0011	28/01/16	25/02/16	28

Legenda:
Ajuiz. Data do Ajuizamento;
Enc. da Instrução: Data da conclusão para proferir sentença;
Prazo: Quantidade de dias decorridos do ajuizamento até o encerramento da instrução.

PRAZO MÉDIO ENTRE O AJUIZAMENTO E O ENCERRAMENTO DA INSTRUÇÃO - 11ª VARA DO TRABALHO DE GOIÂNIA

Sem magistrado

SUMARÍSSIMO

Qtd	Prazo Médio
77	71,3

Nr. Processo	Ajuiz.	nc. Instruçã	Prazo
RTSum - 0010145-03.2016.5.18.0011	29/01/16	04/02/16	6
RTSum - 0010153-77.2016.5.18.0011	31/01/16	26/02/16	26
RTSum - 0010160-69.2016.5.18.0011	01/02/16	29/02/16	28
RTSum - 0010213-50.2016.5.18.0011	11/02/16	15/02/16	4
RTSum - 0010288-89.2016.5.18.0011	22/02/16	29/02/16	7
RTSum - 0010299-21.2016.5.18.0011	23/02/16	29/02/16	6
RTSum - 0010915-30.2015.5.18.0011	08/06/15	17/02/16	254
RTSum - 0011061-83.2015.5.18.0007	17/08/15	03/02/16	170
RTSum - 0011274-77.2015.5.18.0011	11/08/15	29/02/16	202
RTSum - 0011284-24.2015.5.18.0011	12/08/15	29/02/16	201
RTSum - 0011332-80.2015.5.18.0011	21/08/15	29/02/16	192
RTSum - 0011422-88.2015.5.18.0011	08/09/15	29/02/16	174
RTSum - 0011435-69.2015.5.18.0017	28/08/15	22/02/16	178
RTSum - 0011624-65.2015.5.18.0011	08/10/15	29/02/16	144
RTSum - 0011643-71.2015.5.18.0011	12/10/15	01/02/16	112
RTSum - 0011650-63.2015.5.18.0011	14/10/15	29/02/16	138
RTSum - 0011669-69.2015.5.18.0011	16/10/15	04/02/16	111
RTSum - 0011685-23.2015.5.18.0011	19/10/15	03/02/16	107
RTSum - 0011689-60.2015.5.18.0011	20/10/15	04/02/16	107
RTSum - 0011713-88.2015.5.18.0011	22/10/15	01/02/16	102
RTSum - 0011725-35.2015.5.18.0001	06/11/15	15/02/16	101
RTSum - 0011729-42.2015.5.18.0011	23/10/15	02/02/16	102
RTSum - 0011745-93.2015.5.18.0011	27/10/15	23/02/16	119
RTSum - 0011757-10.2015.5.18.0011	29/10/15	16/02/16	110
RTSum - 0011771-91.2015.5.18.0011	04/11/15	11/02/16	99

Legenda:
Ajuiz. Data do Ajuizamento;
Enc. da Instrução: Data da conclusão para proferir sentença;
Prazo: Quantidade de dias decorridos do ajuizamento até o encerramento da instrução.

PRAZO MÉDIO ENTRE O AJUIZAMENTO E O ENCERRAMENTO DA INSTRUÇÃO - 11ª VARA DO TRABALHO DE GOIÂNIA

Sem magistrado

SUMARÍSSIMO

Qtd	Prazo Médio
77	71,3

Nr. Processo	Ajuiz.	nc. Instruçã	Prazo
RTSum - 0011813-43.2015.5.18.0011	11/11/15	24/02/16	105
RTSum - 0011816-95.2015.5.18.0011	11/11/15	29/02/16	110
RTSum - 0011855-92.2015.5.18.0011	18/11/15	25/02/16	99
RTSum - 0011859-32.2015.5.18.0011	18/11/15	29/02/16	103
RTSum - 0011891-37.2015.5.18.0011	24/11/15	16/02/16	84
RTSum - 0011899-14.2015.5.18.0011	25/11/15	12/02/16	79
RTSum - 0011912-07.2015.5.18.0013	16/11/15	29/02/16	105
RTSum - 0011912-13.2015.5.18.0011	27/11/15	29/02/16	94
RTSum - 0011929-49.2015.5.18.0011	01/12/15	02/02/16	63
RTSum - 0011931-19.2015.5.18.0011	02/12/15	02/02/16	62
RTSum - 0011944-36.2015.5.18.0005	18/11/15	01/02/16	75
RTSum - 0012020-42.2015.5.18.0011	11/12/15	03/02/16	54
RTSum - 0012021-27.2015.5.18.0011	11/12/15	03/02/16	54
RTSum - 0012022-12.2015.5.18.0011	11/12/15	05/02/16	56
RTSum - 0012029-04.2015.5.18.0011	14/12/15	03/02/16	51
RTSum - 0012032-38.2015.5.18.0017	18/11/15	01/02/16	75
RTSum - 0012041-18.2015.5.18.0011	16/12/15	04/02/16	50
RTSum - 0012043-85.2015.5.18.0011	16/12/15	04/02/16	50
RTSum - 0012044-70.2015.5.18.0011	16/12/15	04/02/16	50
RTSum - 0012052-53.2015.5.18.0009	17/12/15	26/02/16	71
RTSum - 0012057-69.2015.5.18.0011	18/12/15	05/02/16	49
RTSum - 0012058-54.2015.5.18.0011	18/12/15	05/02/16	49
RTSum - 0012060-24.2015.5.18.0011	18/12/15	11/02/16	55
RTSum - 0012062-91.2015.5.18.0011	18/12/15	11/02/16	55
RTSum - 0012065-46.2015.5.18.0011	20/12/15	18/02/16	60

Legenda:
Ajuiz. Data do Ajuizamento;
Enc. da Instrução: Data da conclusão para proferir sentença;
Prazo: Quantidade de dias decorridos do ajuizamento até o encerramento da instrução.

PRAZO MÉDIO ENTRE O AJUIZAMENTO E O ENCERRAMENTO DA INSTRUÇÃO - 11ª VARA DO TRABALHO DE GOIÂNIA

Sem magistrado

SUMARÍSSIMO

Qtd	Prazo Médio
77	71,3

Nr. Processo	Ajuiz.	nc. Instruçã	Prazo
RTSum - 0012066-31.2015.5.18.0011	21/12/15	11/02/16	52
RTSum - 0012068-98.2015.5.18.0011	22/12/15	12/02/16	52
RTSum - 0012079-30.2015.5.18.0011	30/12/15	12/02/16	44
RTSum - 0012081-97.2015.5.18.0011	31/12/15	12/02/16	43
RTSum - 0012157-42.2015.5.18.0005	08/01/16	26/02/16	49

Legenda:
Ajuiz. Data do Ajuizamento;
Enc. da Instrução: Data da conclusão para proferir sentença;
Prazo: Quantidade de dias decorridos do ajuizamento até o encerramento da instrução.