Conceituação

Tema	Prazos Processuais
Relatórios	Evolução Histórica Comparativo por VT Comparativo por Grupo Por Grupo Por VT Por Processo Por Magistrado
Resumo	Apresenta o prazo médio desde o ajuizamento da ação até o encerramento da instrução.
Descrição	O prazo médio é obtido calculando-se a quantidade de dias decorridos desde o ajuizamento até o encerramento da instrução. Os dados são extraídos baseando-se nos itens do e-Gestão: 267 e 90267 - Do ajuizamento da ação até o encerramento da instrução na fase de conhecimento – rito sumaríssimo; 268 e 90268 – Do ajuizamento da ação até o encerramento da instrução na fase de conhecimento – exceto rito sumaríssimo (ordinário)
Origem da informação	e-Gestão
Critérios e transformações	Coletado do e-Gestão, consolidado, otimizado e classificado para análise.
Análises possíveis	Prazo médio entre o ajuizamento da ação e o encerramento da instrução, detalhado de forma Geral, Por grupo, por VT, Por Processo e Por Magistrado.

EVOLUÇÃO HISTÓRICA DOS PRAZOS PROCESSUAIS ENTRE O AJUIZAMENTO E O ENCERRAMENTO DA INSTRUÇÃO - VARA DO TRABALHO DE JATAÍ

Data do encerramento da instrução entre 1/2/2016 e 29/2/2016 23:59:59

Rito	Qtd	Prazo Médio
ORDINÁRIO	64	202,77
SUMARÍSSIMO	75	68,19
Total/Média	**139**	**130,15**

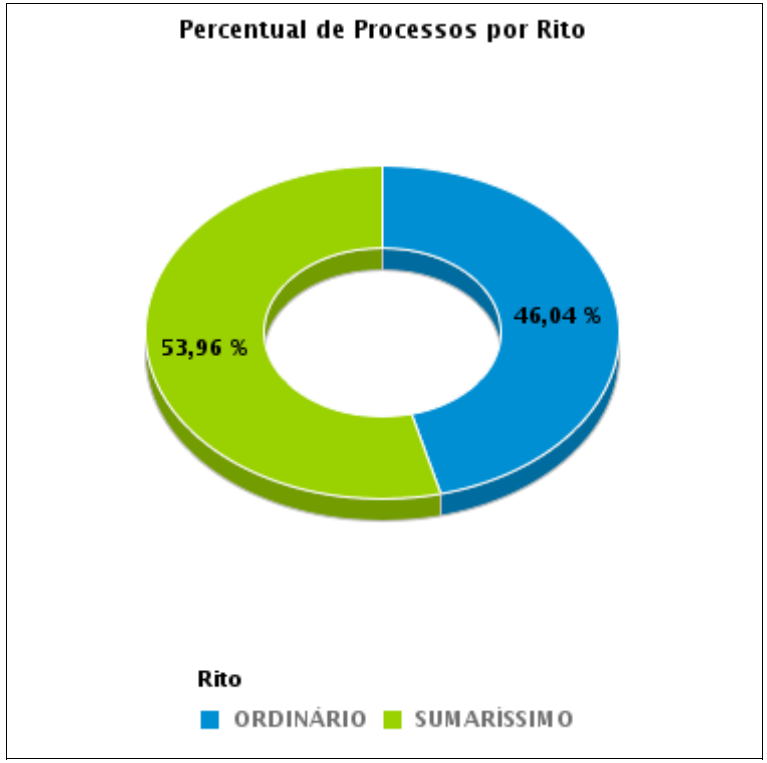

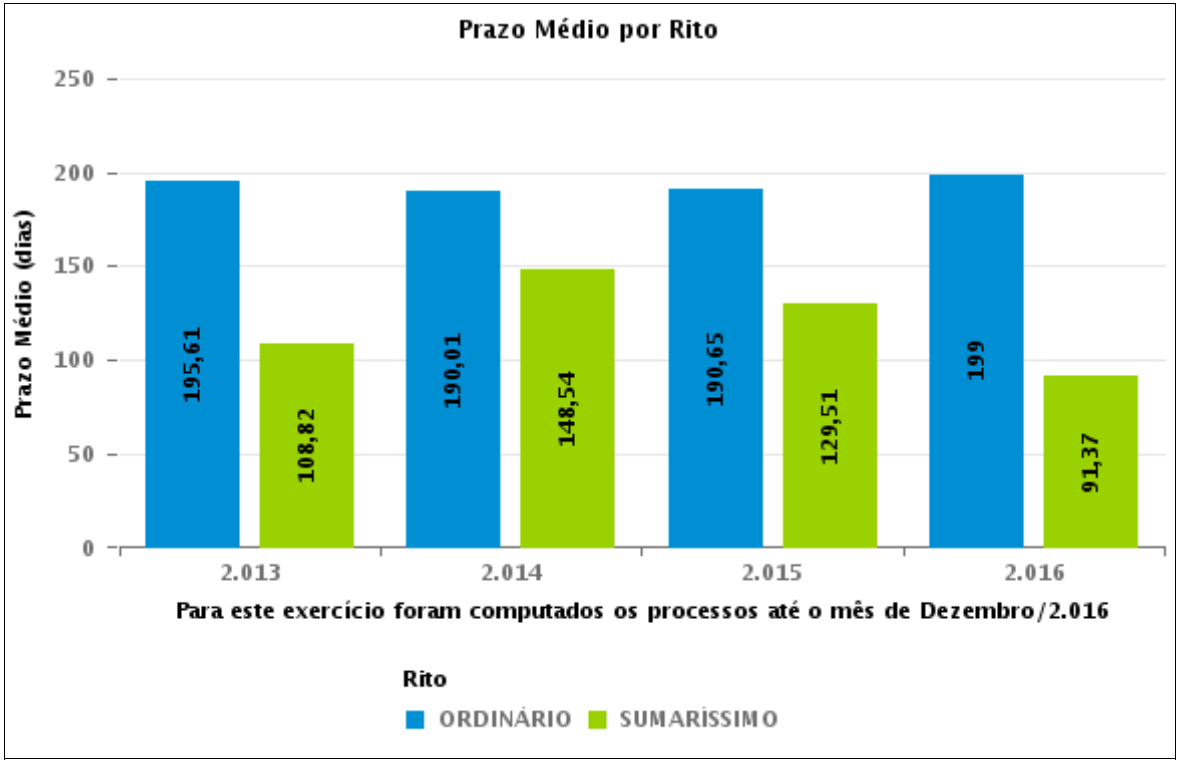

COMPARATIVO DO PRAZO MÉDIO ENTRE O AJUIZAMENTO E O ENCERRAMENTO DA INSTRUÇÃO - VARA DO TRABALHO DE JATAÍ

Data do encerramento da instrução entre 1/2/2016 e 29/2/2016 23:59:59

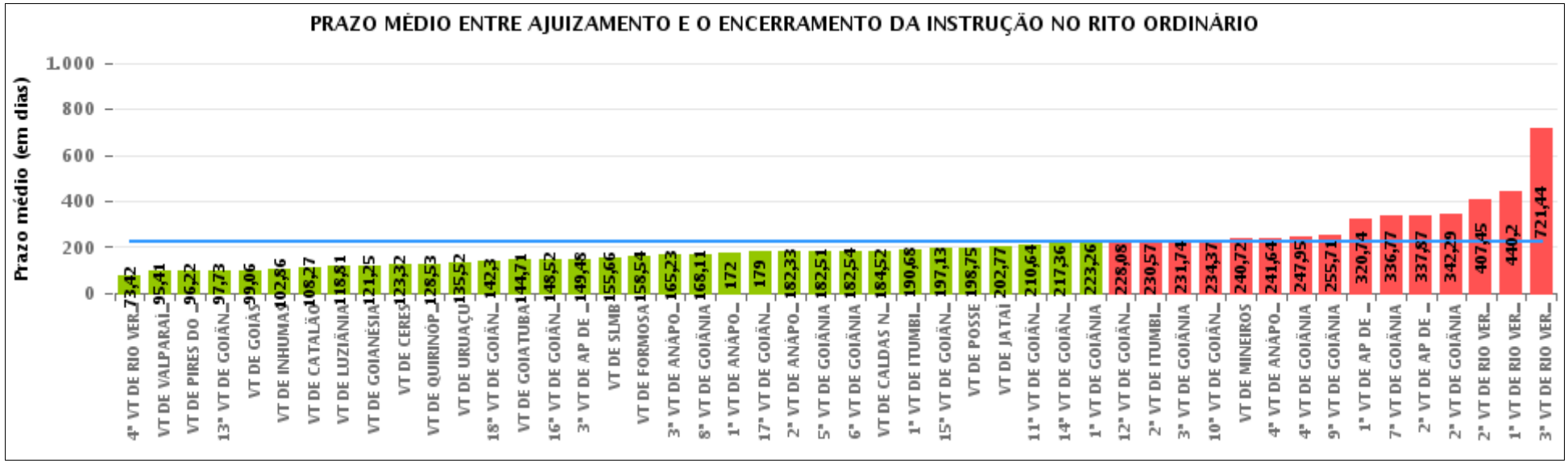

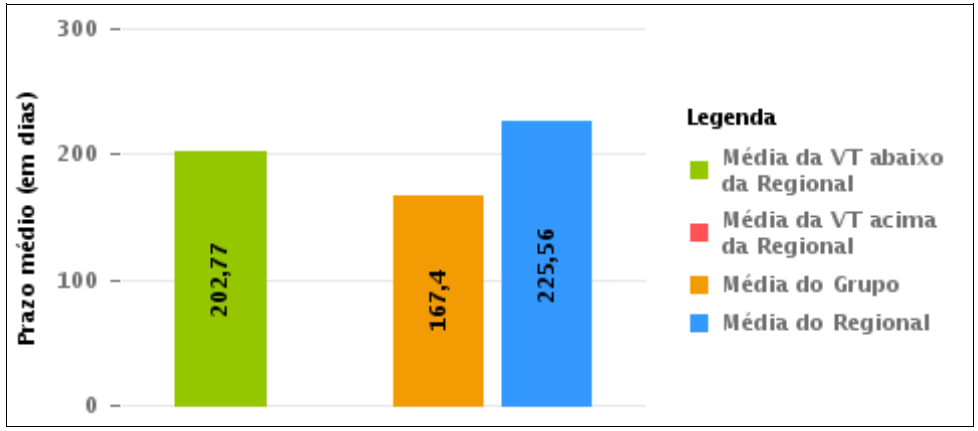

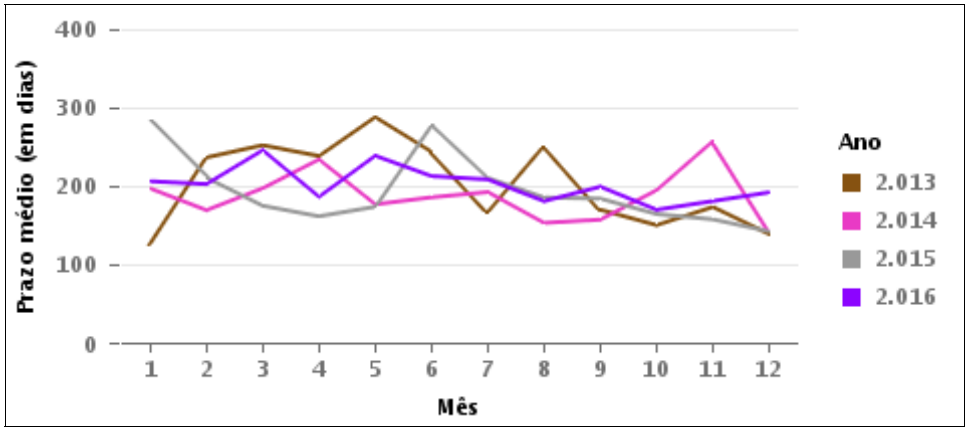

COMPARATIVO DO PRAZO MÉDIO ENTRE O AJUIZAMENTO E O ENCERRAMENTO DA INSTRUÇÃO ENTRE AS VARAS DO GRUPO

Data do encerramento da instrução entre 1/2/2016 e 29/2/2016 23:59:59

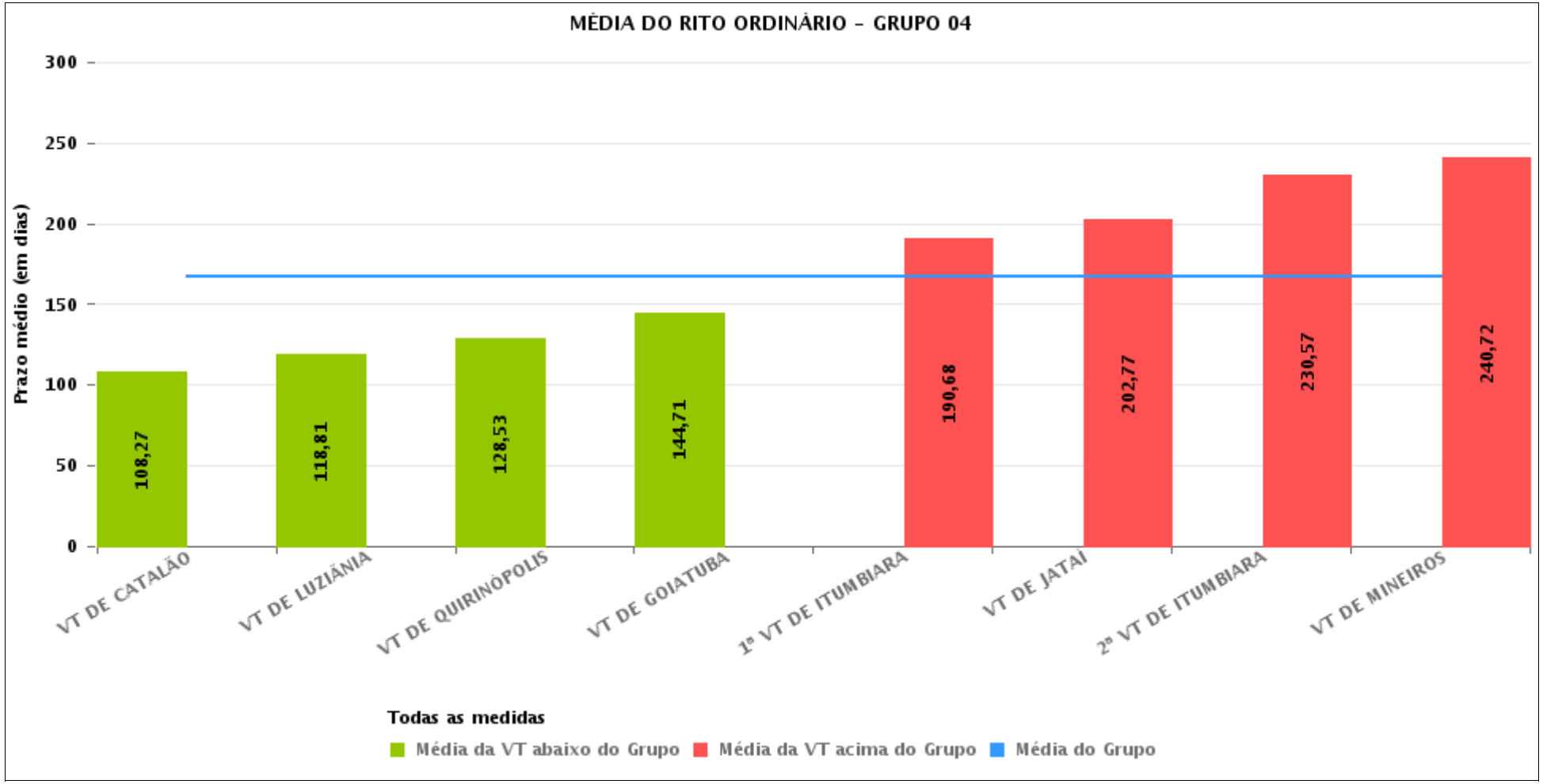

PRAZO MÉDIO ENTRE O AJUIZAMENTO E O ENCERRAMENTO DA INSTRUÇÃO POR GRUPO

Data do encerramento da instrução entre 1/2/2016 e 29/2/2016 23:59:59

Rito	Grupo	Qtd. Processos	Prazo Médio (dias)	Ranking
ORDINÁRIO	GRUPO 02	83	138,27	1°
	GRUPO 04	603	167,4	2°
	GRUPO 03	289	183,66	3°
	GRUPO 01	8	198,75	4°
	GRUPO 06	348	242,52	5°
	GRUPO 05	2.640	244,03	6°

Legenda:

Grupo 01 – Até 750
VT de Posse

Grupo 02 – De 751 a 1000
VT de Formosa
VT de Pires do Rio

Grupo 03 – De 1001 a 1500
VT de Ceres
1ª VT de Anápolis
2ª VT de Anápolis
3ª VT de Anápolis
4ª VT de Anápolis
VT de Caldas Novas

Grupo 04 – De 1501 a 2000
VT de Catalão
VT de Goiatuba
1ª VT de Itumbiara
2ª VT de Itumbiara
VT de Jataí
VT de Luziânia
VT de Mineiros
VT de Quirinópolis

Grupo 05 – De 2001 a 2500
1ª VT de Goiânia
2ª VT de Goiânia
3ª VT de Goiânia
4ª VT de Goiânia
5ª VT de Goiânia
6ª VT de Goiânia
7ª VT de Goiânia
8ª VT de Goiânia
9ª VT de Goiânia
10ª VT de Goiânia
11ª VT de Goiânia
12ª VT de Goiânia
13ª VT de Goiânia
14ª VT de Goiânia
15ª VT de Goiânia
16ª VT de Goiânia
17ª VT de Goiânia
18ª VT de Goiânia
VT de Goiás
VT de Inhumas
1ª VT de Rio Verde
2ª VT de Rio Verde
3ª VT de Rio Verde
4ª VT de Rio Verde
VT de Uruaçu
VT de São Luis de Montes Belos
VT de Valparaíso de Goiás

#Grupo 06 – A partir de 2500
1ª VT de Aparecida de Goiânia
2ª VT de Aparecida de Goiânia
3ª VT de Aparecida de Goiânia
VT de Goianésia

PRAZO MÉDIO ENTRE O AJUIZAMENTO E O ENCERRAMENTO DA INSTRUÇÃO DE TODAS AS VARAS DO TRABALHO

Data do encerramento da instrução entre 1/2/2016 e 29/2/2016 23:59:59

ORDINÁRIO

Qtd. Processos	Prazo Médio (dias)
3.971	225,56

Vara do Trabalho	Qtd Processos	Prazo Médio	Ranking
4ª VARA DO TRABALHO DE RIO VERDE	107	73,42	1°
VARA DO TRABALHO DE VALPARAÍSO DE GOIÁS	54	95,41	2°
VARA DO TRABALHO DE PIRES DO RIO	27	96,22	3°
13ª VARA DO TRABALHO DE GOIÂNIA	99	97,73	4°
VARA DO TRABALHO DE GOIÁS	78	99,06	5°
VARA DO TRABALHO DE INHUMAS	137	102,86	6°
VARA DO TRABALHO DE CATALÃO	75	108,27	7°
VARA DO TRABALHO DE LUZIÂNIA	64	118,81	8°
VARA DO TRABALHO DE GOIANÉSIA	87	121,25	9°
VARA DO TRABALHO DE CERES	34	123,32	10°
VARA DO TRABALHO DE QUIRINÓPOLIS	93	128,53	11°
VARA DO TRABALHO DE URUAÇU	124	135,52	12°
18ª VARA DO TRABALHO DE GOIÂNIA	87	142,3	13°
VARA DO TRABALHO DE GOIATUBA	91	144,71	14°
16ª VARA DO TRABALHO DE GOIÂNIA	93	148,52	15°
3ª VARA DO TRABALHO DE APARECIDA DE GOIÂNIA	69	149,48	16°
VARA DO TRABALHO DE SÃO LUIS DE MONTES BELOS	87	155,66	17°
VARA DO TRABALHO DE FORMOSA	56	158,54	18°
3ª VARA DO TRABALHO DE ANÁPOLIS	52	165,23	19°
8ª VARA DO TRABALHO DE GOIÂNIA	112	168,11	20°
1ª VARA DO TRABALHO DE ANÁPOLIS	56	172	21°
17ª VARA DO TRABALHO DE GOIÂNIA	54	179	22°
2ª VARA DO TRABALHO DE ANÁPOLIS	54	182,33	23°
5ª VARA DO TRABALHO DE GOIÂNIA	99	182,51	24°
6ª VARA DO TRABALHO DE GOIÂNIA	98	182,54	25°
VARA DO TRABALHO DE CALDAS NOVAS	29	184,52	26°

PRAZO MÉDIO ENTRE O AJUIZAMENTO E O ENCERRAMENTO DA INSTRUÇÃO DE TODAS AS VARAS DO TRABALHO

ORDINÁRIO

Qtd. Processos	Prazo Médio (dias)
3.971	225,56

Vara do Trabalho	Qtd Processos	Prazo Médio	Ranking
1ª VARA DO TRABALHO DE ITUMBIARA	80	190,68	27°
15ª VARA DO TRABALHO DE GOIÂNIA	110	197,13	28°
VARA DO TRABALHO DE POSSE	8	198,75	29°
VARA DO TRABALHO DE JATAÍ	64	202,77	30°
11ª VARA DO TRABALHO DE GOIÂNIA	80	210,64	31°
14ª VARA DO TRABALHO DE GOIÂNIA	108	217,36	32°
1ª VARA DO TRABALHO DE GOIÂNIA	97	223,26	33°
12ª VARA DO TRABALHO DE GOIÂNIA	91	228,08	34°
2ª VARA DO TRABALHO DE ITUMBIARA	86	230,57	35°
3ª VARA DO TRABALHO DE GOIÂNIA	43	231,74	36°
10ª VARA DO TRABALHO DE GOIÂNIA	106	234,37	37°
VARA DO TRABALHO DE MINEIROS	50	240,72	38°
4ª VARA DO TRABALHO DE ANÁPOLIS	64	241,64	39°
4ª VARA DO TRABALHO DE GOIÂNIA	81	247,95	40°
9ª VARA DO TRABALHO DE GOIÂNIA	110	255,71	41°
1ª VARA DO TRABALHO DE APARECIDA DE GOIÂNIA	78	320,74	42°
7ª VARA DO TRABALHO DE GOIÂNIA	107	336,77	43°
2ª VARA DO TRABALHO DE APARECIDA DE GOIÂNIA	114	337,87	44°
2ª VARA DO TRABALHO DE GOIÂNIA	97	342,29	45°
2ª VARA DO TRABALHO DE RIO VERDE	101	407,45	46°
1ª VARA DO TRABALHO DE RIO VERDE	75	440,2	47°
3ª VARA DO TRABALHO DE RIO VERDE	205	721,44	48°

PRAZO MÉDIO ENTRE O AJUIZAMENTO E O ENCERRAMENTO DA INSTRUÇÃO - VARA DO TRABALHO DE JATAÍ

Data do encerramento da instrução entre 1/2/2016 e 29/2/2016 23:59:59

VARA DO TRABALHO DE JATAÍ

ORDINÁRIO

Qtd	Prazo Médio
64	202,77

Nr. Processo	Ajuiz.	nc. Instruçã	Prazo
Alvará - 0010132-92.2016.5.18.0111	29/01/16	26/02/16	28
Alvará - 0010193-50.2016.5.18.0111	15/02/16	16/02/16	1
Caulnom - 0010314-15.2015.5.18.0111	26/10/15	19/02/16	116
ET - 0001022-06.2015.5.18.0111	02/08/15	17/02/16	199
RTOrd - 0000044-29.2015.5.18.0111	19/01/15	11/02/16	388
RTOrd - 0000202-84.2015.5.18.0111	12/02/15	02/02/16	355
RTOrd - 0000313-68.2015.5.18.0111	07/03/15	15/02/16	345
RTOrd - 0000319-75.2015.5.18.0111	09/03/15	16/02/16	344
RTOrd - 0000720-74.2015.5.18.0111	22/05/15	03/02/16	257
RTOrd - 0000744-05.2015.5.18.0111	28/05/15	03/02/16	251
RTOrd - 0000746-72.2015.5.18.0111	28/05/15	02/02/16	250
RTOrd - 0000747-57.2015.5.18.0111	28/05/15	02/02/16	250
RTOrd - 0000783-02.2015.5.18.0111	08/06/15	03/02/16	240
RTOrd - 0000786-54.2015.5.18.0111	08/06/15	15/02/16	252
RTOrd - 0000787-39.2015.5.18.0111	08/06/15	03/02/16	240
RTOrd - 0000788-24.2015.5.18.0111	09/06/15	03/02/16	239
RTOrd - 0000792-61.2015.5.18.0111	09/06/15	04/02/16	240
RTOrd - 0000798-68.2015.5.18.0111	10/06/15	04/02/16	239
RTOrd - 0000829-88.2015.5.18.0111	16/06/15	25/02/16	254
RTOrd - 0000836-80.2015.5.18.0111	17/06/15	15/02/16	243
RTOrd - 0000862-78.2015.5.18.0111	23/06/15	22/02/16	244
RTOrd - 0000863-63.2015.5.18.0111	23/06/15	17/02/16	239

Legenda:
Ajuiz. Data do Ajuizamento;
Enc. da Instrução: Data da conclusão para proferir sentença;
Prazo: Quantidade de dias decorridos do ajuizamento até o encerramento da instrução.

PRAZO MÉDIO ENTRE O AJUIZAMENTO E O ENCERRAMENTO DA INSTRUÇÃO - VARA DO TRABALHO DE JATAÍ

VARA DO TRABALHO DE JATAÍ

ORDINÁRIO

Qtd	Prazo Médio
64	202,77

Nr. Processo	Ajuiz.	nc. Instruçã	Prazo
RTOrd - 0000871-40.2015.5.18.0111	23/06/15	22/02/16	244
RTOrd - 0000883-54.2015.5.18.0111	25/06/15	15/02/16	235
RTOrd - 0000886-09.2015.5.18.0111	26/06/15	18/02/16	237
RTOrd - 0000887-91.2015.5.18.0111	26/06/15	17/02/16	236
RTOrd - 0000890-46.2015.5.18.0111	26/06/15	16/02/16	235
RTOrd - 0000904-30.2015.5.18.0111	01/07/15	23/02/16	237
RTOrd - 0000906-97.2015.5.18.0111	01/07/15	18/02/16	232
RTOrd - 0000907-82.2015.5.18.0111	02/07/15	23/02/16	236
RTOrd - 0000909-52.2015.5.18.0111	02/07/15	22/02/16	235
RTOrd - 0000910-37.2015.5.18.0111	02/07/15	23/02/16	236
RTOrd - 0000917-29.2015.5.18.0111	06/07/15	23/02/16	232
RTOrd - 0000918-14.2015.5.18.0111	06/07/15	25/02/16	234
RTOrd - 0000986-95.2014.5.18.0111	21/07/14	24/02/16	583
RTOrd - 0000988-65.2014.5.18.0111	21/07/14	01/02/16	560
RTOrd - 0001007-37.2015.5.18.0111	30/07/15	29/02/16	214
RTOrd - 0001067-78.2013.5.18.0111	28/07/13	03/02/16	920
RTOrd - 0010017-71.2016.5.18.0111	11/01/16	25/02/16	45
RTOrd - 0010040-51.2015.5.18.0111	13/08/15	23/02/16	194
RTOrd - 0010050-95.2015.5.18.0111	18/08/15	26/02/16	192
RTOrd - 0010113-23.2015.5.18.0111	08/09/15	24/02/16	169
RTOrd - 0010249-20.2015.5.18.0111	14/10/15	12/02/16	121
RTOrd - 0010321-07.2015.5.18.0111	27/10/15	15/02/16	111
RTOrd - 0010329-81.2015.5.18.0111	28/10/15	01/02/16	96
RTOrd - 0010360-04.2015.5.18.0111	05/11/15	04/02/16	91
RTOrd - 0010363-56.2015.5.18.0111	05/11/15	16/02/16	103

Legenda:
Ajuiz. Data do Ajuizamento;
Enc. da Instrução: Data da conclusão para proferir sentença;
Prazo: Quantidade de dias decorridos do ajuizamento até o encerramento da instrução.

PRAZO MÉDIO ENTRE O AJUIZAMENTO E O ENCERRAMENTO DA INSTRUÇÃO - VARA DO TRABALHO DE JATAÍ

VARA DO TRABALHO DE JATAÍ

ORDINÁRIO

Qtd	Prazo Médio
64	202,77

Nr. Processo	Ajuiz.	nc. Instruçã	Prazo
RTOrd - 0010364-41.2015.5.18.0111	05/11/15	16/02/16	103
RTOrd - 0010365-26.2015.5.18.0111	05/11/15	03/02/16	90
RTOrd - 0010372-18.2015.5.18.0111	09/11/15	15/02/16	98
RTOrd - 0010377-40.2015.5.18.0111	10/11/15	26/02/16	108
RTOrd - 0010388-69.2015.5.18.0111	12/11/15	16/02/16	96
RTOrd - 0010393-91.2015.5.18.0111	13/11/15	18/02/16	97
RTOrd - 0010424-14.2015.5.18.0111	23/11/15	22/02/16	91
RTOrd - 0010426-81.2015.5.18.0111	24/11/15	22/02/16	90
RTOrd - 0010427-66.2015.5.18.0111	24/11/15	22/02/16	90
RTOrd - 0010440-65.2015.5.18.0111	25/11/15	25/02/16	92
RTOrd - 0010443-20.2015.5.18.0111	26/11/15	23/02/16	89
RTOrd - 0010444-05.2015.5.18.0111	26/11/15	23/02/16	89
RTOrd - 0010458-86.2015.5.18.0111	02/12/15	25/02/16	85
RTOrd - 0010460-56.2015.5.18.0111	02/12/15	25/02/16	85
RTOrd - 0010461-41.2015.5.18.0111	02/12/15	25/02/16	85
RTOrd - 0010471-85.2015.5.18.0111	04/12/15	01/02/16	59
RTOrd - 0011809-97.2015.5.18.0013	27/11/15	23/02/16	88

Legenda:
Ajuiz. Data do Ajuizamento;
Enc. da Instrução: Data da conclusão para proferir sentença;
Prazo: Quantidade de dias decorridos do ajuizamento até o encerramento da instrução.

PRAZO MÉDIO ENTRE O AJUIZAMENTO E O ENCERRAMENTO DA INSTRUÇÃO - VARA DO TRABALHO DE JATAÍ

Data do encerramento da instrução entre 1/2/2016 e 29/2/2016 23:59:59

Sem magistrado

ORDINÁRIO

Qtd	Prazo Médio
64	202,77

Nr. Processo	Ajuiz.	nc. Instruçã	Prazo
Alvará - 0010132-92.2016.5.18.0111	29/01/16	26/02/16	28
Alvará - 0010193-50.2016.5.18.0111	15/02/16	16/02/16	1
Caulnom - 0010314-15.2015.5.18.0111	26/10/15	19/02/16	116
ET - 0001022-06.2015.5.18.0111	02/08/15	17/02/16	199
RTOrd - 0000044-29.2015.5.18.0111	19/01/15	11/02/16	388
RTOrd - 0000202-84.2015.5.18.0111	12/02/15	02/02/16	355
RTOrd - 0000313-68.2015.5.18.0111	07/03/15	15/02/16	345
RTOrd - 0000319-75.2015.5.18.0111	09/03/15	16/02/16	344
RTOrd - 0000720-74.2015.5.18.0111	22/05/15	03/02/16	257
RTOrd - 0000744-05.2015.5.18.0111	28/05/15	03/02/16	251
RTOrd - 0000746-72.2015.5.18.0111	28/05/15	02/02/16	250
RTOrd - 0000747-57.2015.5.18.0111	28/05/15	02/02/16	250
RTOrd - 0000783-02.2015.5.18.0111	08/06/15	03/02/16	240
RTOrd - 0000786-54.2015.5.18.0111	08/06/15	15/02/16	252
RTOrd - 0000787-39.2015.5.18.0111	08/06/15	03/02/16	240
RTOrd - 0000788-24.2015.5.18.0111	09/06/15	03/02/16	239
RTOrd - 0000792-61.2015.5.18.0111	09/06/15	04/02/16	240
RTOrd - 0000798-68.2015.5.18.0111	10/06/15	04/02/16	239
RTOrd - 0000829-88.2015.5.18.0111	16/06/15	25/02/16	254
RTOrd - 0000836-80.2015.5.18.0111	17/06/15	15/02/16	243
RTOrd - 0000862-78.2015.5.18.0111	23/06/15	22/02/16	244
RTOrd - 0000863-63.2015.5.18.0111	23/06/15	17/02/16	239

Legenda:
Ajuiz. Data do Ajuizamento;
Enc. da Instrução: Data da conclusão para proferir sentença;
Prazo: Quantidade de dias decorridos do ajuizamento até o encerramento da instrução.

PRAZO MÉDIO ENTRE O AJUIZAMENTO E O ENCERRAMENTO DA INSTRUÇÃO - VARA DO TRABALHO DE JATAÍ

Sem magistrado

ORDINÁRIO

Qtd	Prazo Médio
64	202,77

Nr. Processo	Ajuiz.	nc. Instruçã	Prazo
RTOrd - 0000871-40.2015.5.18.0111	23/06/15	22/02/16	244
RTOrd - 0000883-54.2015.5.18.0111	25/06/15	15/02/16	235
RTOrd - 0000886-09.2015.5.18.0111	26/06/15	18/02/16	237
RTOrd - 0000887-91.2015.5.18.0111	26/06/15	17/02/16	236
RTOrd - 0000890-46.2015.5.18.0111	26/06/15	16/02/16	235
RTOrd - 0000904-30.2015.5.18.0111	01/07/15	23/02/16	237
RTOrd - 0000906-97.2015.5.18.0111	01/07/15	18/02/16	232
RTOrd - 0000907-82.2015.5.18.0111	02/07/15	23/02/16	236
RTOrd - 0000909-52.2015.5.18.0111	02/07/15	22/02/16	235
RTOrd - 0000910-37.2015.5.18.0111	02/07/15	23/02/16	236
RTOrd - 0000917-29.2015.5.18.0111	06/07/15	23/02/16	232
RTOrd - 0000918-14.2015.5.18.0111	06/07/15	25/02/16	234
RTOrd - 0000986-95.2014.5.18.0111	21/07/14	24/02/16	583
RTOrd - 0000988-65.2014.5.18.0111	21/07/14	01/02/16	560
RTOrd - 0001007-37.2015.5.18.0111	30/07/15	29/02/16	214
RTOrd - 0001067-78.2013.5.18.0111	28/07/13	03/02/16	920
RTOrd - 0010017-71.2016.5.18.0111	11/01/16	25/02/16	45
RTOrd - 0010040-51.2015.5.18.0111	13/08/15	23/02/16	194
RTOrd - 0010050-95.2015.5.18.0111	18/08/15	26/02/16	192
RTOrd - 0010113-23.2015.5.18.0111	08/09/15	24/02/16	169
RTOrd - 0010249-20.2015.5.18.0111	14/10/15	12/02/16	121
RTOrd - 0010321-07.2015.5.18.0111	27/10/15	15/02/16	111
RTOrd - 0010329-81.2015.5.18.0111	28/10/15	01/02/16	96
RTOrd - 0010360-04.2015.5.18.0111	05/11/15	04/02/16	91
RTOrd - 0010363-56.2015.5.18.0111	05/11/15	16/02/16	103

Legenda:
Ajuiz. Data do Ajuizamento;
Enc. da Instrução: Data da conclusão para proferir sentença;
Prazo: Quantidade de dias decorridos do ajuizamento até o encerramento da instrução.

PRAZO MÉDIO ENTRE O AJUIZAMENTO E O ENCERRAMENTO DA INSTRUÇÃO - VARA DO TRABALHO DE JATAÍ

Sem magistrado

ORDINÁRIO

Qtd	Prazo Médio
64	202,77

Nr. Processo	Ajuiz.	nc. Instruçã	Prazo
RTOrd - 0010364-41.2015.5.18.0111	05/11/15	16/02/16	103
RTOrd - 0010365-26.2015.5.18.0111	05/11/15	03/02/16	90
RTOrd - 0010372-18.2015.5.18.0111	09/11/15	15/02/16	98
RTOrd - 0010377-40.2015.5.18.0111	10/11/15	26/02/16	108
RTOrd - 0010388-69.2015.5.18.0111	12/11/15	16/02/16	96
RTOrd - 0010393-91.2015.5.18.0111	13/11/15	18/02/16	97
RTOrd - 0010424-14.2015.5.18.0111	23/11/15	22/02/16	91
RTOrd - 0010426-81.2015.5.18.0111	24/11/15	22/02/16	90
RTOrd - 0010427-66.2015.5.18.0111	24/11/15	22/02/16	90
RTOrd - 0010440-65.2015.5.18.0111	25/11/15	25/02/16	92
RTOrd - 0010443-20.2015.5.18.0111	26/11/15	23/02/16	89
RTOrd - 0010444-05.2015.5.18.0111	26/11/15	23/02/16	89
RTOrd - 0010458-86.2015.5.18.0111	02/12/15	25/02/16	85
RTOrd - 0010460-56.2015.5.18.0111	02/12/15	25/02/16	85
RTOrd - 0010461-41.2015.5.18.0111	02/12/15	25/02/16	85
RTOrd - 0010471-85.2015.5.18.0111	04/12/15	01/02/16	59
RTOrd - 0011809-97.2015.5.18.0013	27/11/15	23/02/16	88

Legenda:
Ajuiz. Data do Ajuizamento;
Enc. da Instrução: Data da conclusão para proferir sentença;
Prazo: Quantidade de dias decorridos do ajuizamento até o encerramento da instrução.