

Conceituação

Tema	Prazos Processuais
Relatórios	Evolução Histórica Comparativo por VT Comparativo por Grupo Por Grupo Por VT Por Processo Por Magistrado
Resumo	Apresenta o prazo médio desde o concluso para proferir sentença até a prolação da sentença.
Descrição	O prazo médio é obtido calculando-se a quantidade de dias decorridos desde o movimento de Concluso para Proferir Sentença até a Prolação da Sentença. Os dados são extraídos baseando-se nos itens do e-Gestão: 269 e 90269 - Do Concluso para Proferir Sentença até a Prolação da Sentença na fase de conhecimento – rito sumaríssimo; 270 e 90270 – Do Concluso para Proferir Sentença até a Prolação da Sentença na fase de conhecimento– rito exceto sumaríssimo (ordinário)
Origem da informação	e-Gestão
Crítérios e transformações	Coletado do e-Gestão, consolidado, otimizado e classificado para análise.
Análises possíveis	Prazo médio entre o concluso para proferir sentença e a prolação da sentença, detalhado de forma Geral, Por grupo, por VT, Por Processo e Por Magistrado.



EVOLUÇÃO HISTÓRICA DOS PRAZOS PROCESSUAIS ENTRE O CONCLUSO PARA PROFERIR SENTENÇA E A PROLAÇÃO DA SENTENÇA - 2ª VARA DO TRABALHO DE ITUMBIARA

Data da sentença entre 1/2/2016 e 29/2/2016 23:59:59

Rito	Qtd	Prazo Médio
ORDINÁRIO	51	6,63
SUMARÍSSIMO	39	2,9
Total/Média	90	5,01

Percentual de Processos por Rito

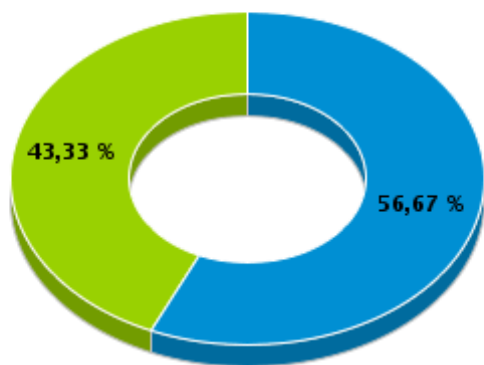

Rito

■ ORDINÁRIO ■ SUMARÍSSIMO

Prazo Médio por Rito

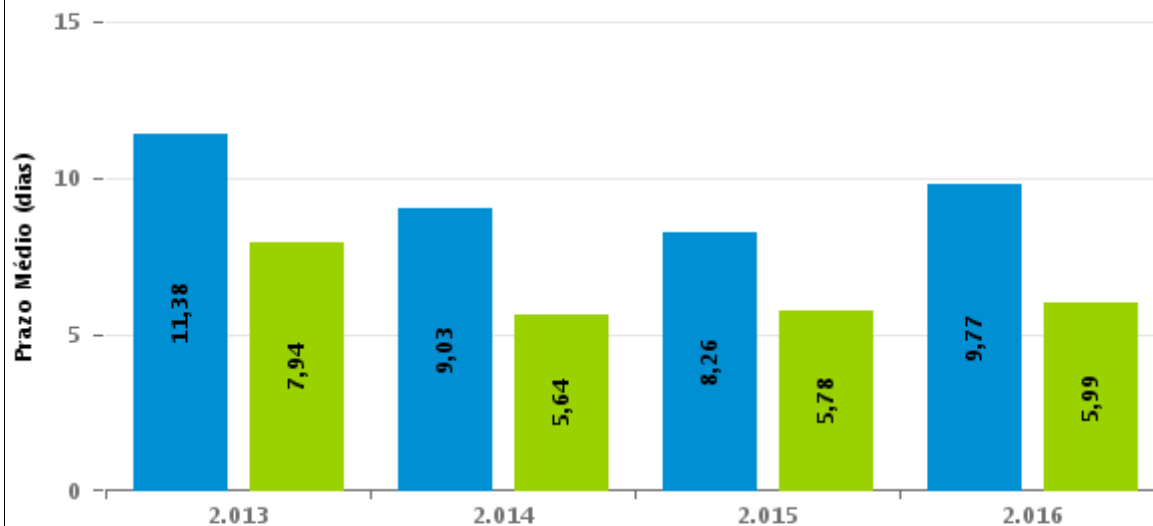

Para este exercício foram computados os processos até o mês de Dezembro/2.016

Rito

■ ORDINÁRIO ■ SUMARÍSSIMO



COMPARATIVO DO PRAZO MÉDIO ENTRE O CONCLUSO PARA PROFERIR SENTENÇA E A PROLAÇÃO DA SENTENÇA - 2ª VARA DO TRABALHO DE ITUMBIARA

Data da sentença entre 1/2/2016 e 29/2/2016 23:59:59

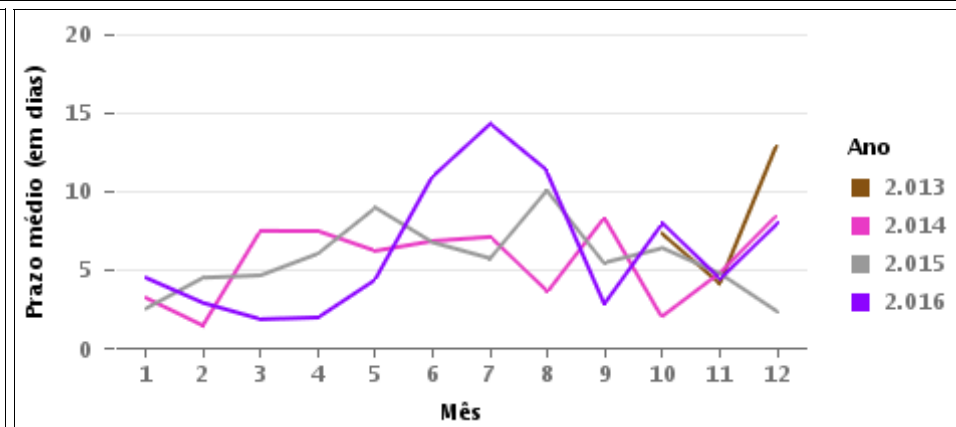
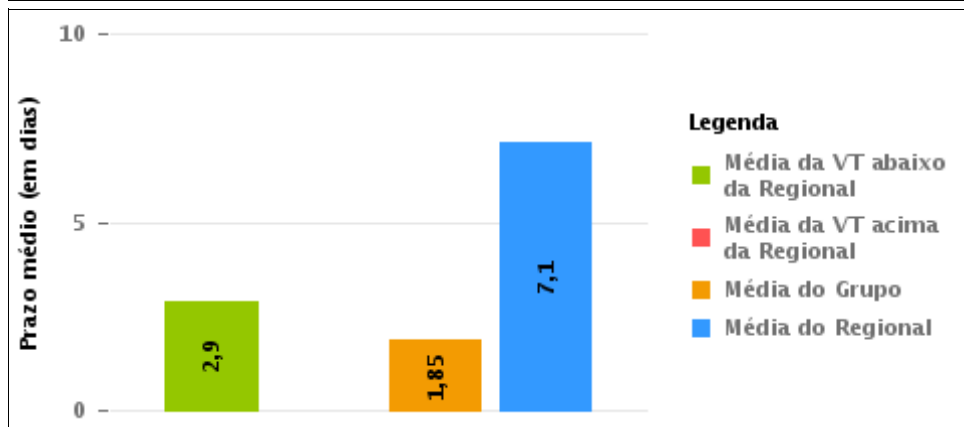
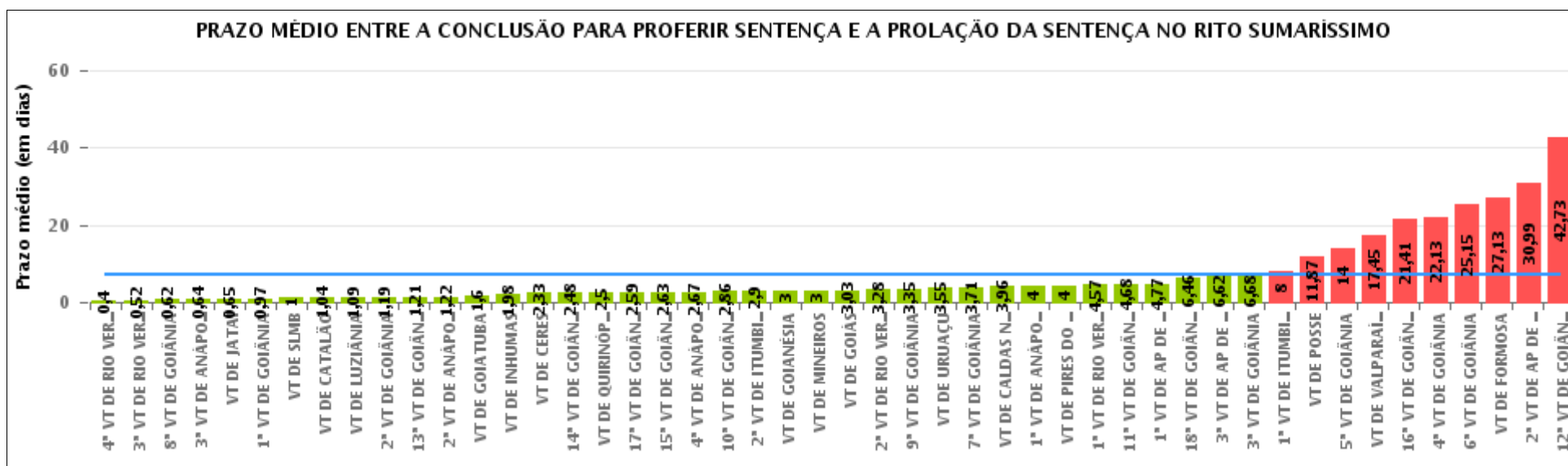



COMPARATIVO DO PRAZO MÉDIO ENTRE O CONCLUSO PARA PROFERIR SENTENÇA E A PROLAÇÃO DA SENTENÇA ENTRE AS VARAS DO GRUPO

Data da sentença entre 1/2/2016 e 29/2/2016 23:59:59

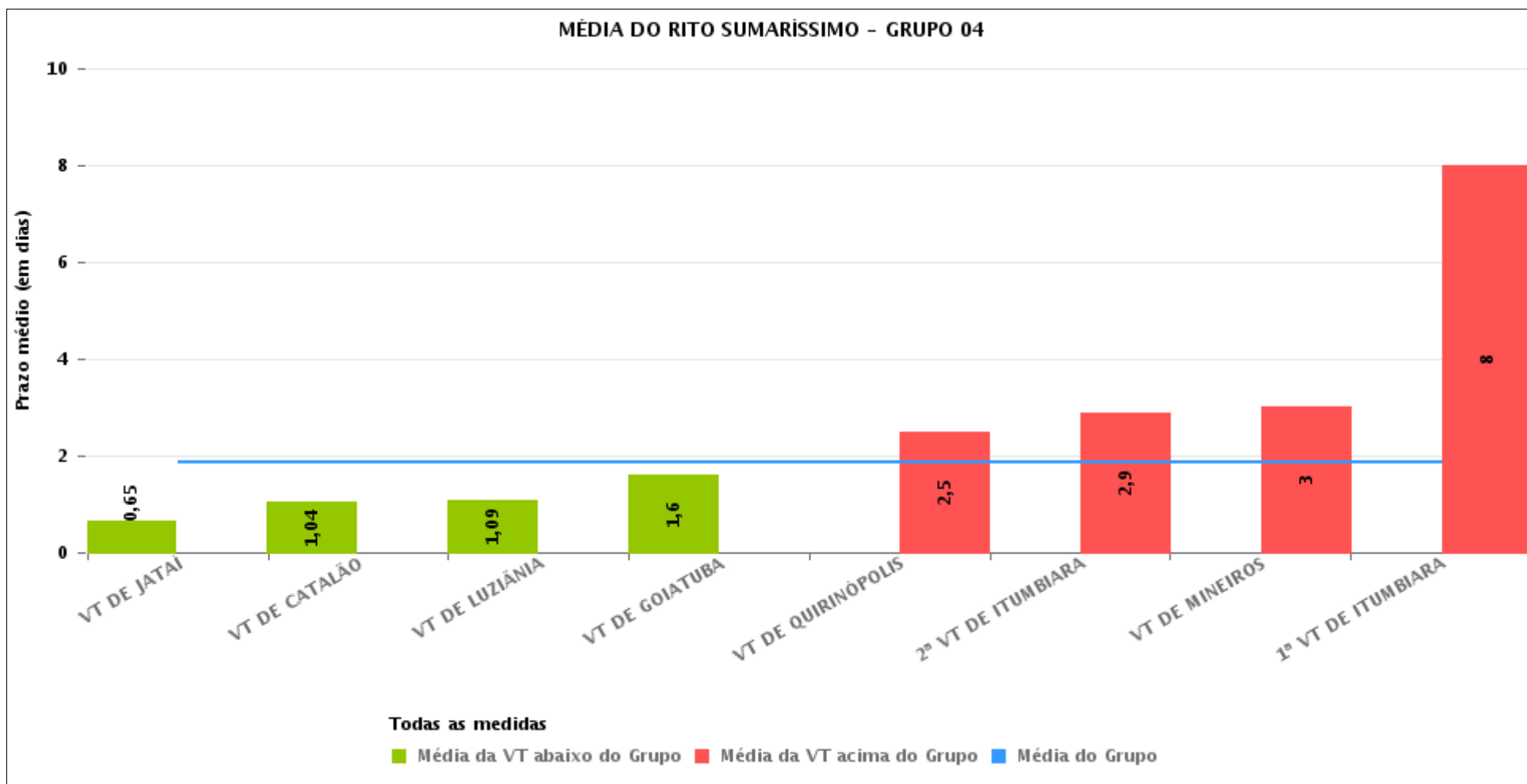



PRAZO MÉDIO ENTRE O CONCLUSO PARA PROFERIR SENTENÇA E A PROLAÇÃO DA SENTENÇA POR GRUPO

Data da sentença entre 1/2/2016 e 29/2/2016 23:59:59

Rito	Grupo	Qtd. Processos	Prazo Médio (dias)	Ranking
SUMARÍSSIMO	GRUPO 04	279	1,85	1°
	GRUPO 03	186	2,66	2°
	GRUPO 05	1.034	8,13	3°
	GRUPO 06	276	10,78	4°
	GRUPO 02	26	11,12	5°
	GRUPO 01	23	11,87	6°

<p>Legenda:</p> <p># Grupo 01 – Até 750 VT de Posse</p> <p># Grupo 02 – De 751 a 1000 VT de Formosa VT de Pires do Rio</p> <p># Grupo 03 – De 1001 a 1500 VT de Ceres 1ª VT de Anápolis 2ª VT de Anápolis 3ª VT de Anápolis 4ª VT de Anápolis VT de Caldas Novas</p>	<p># Grupo 04 – De 1501 a 2000 VT de Catalão VT de Goiatuba 1ª VT de Itumbiara 2ª VT de Itumbiara VT de Jataí VT de Luziânia VT de Mineiros VT de Quirinópolis</p> <p># Grupo 05 – De 2001 a 2500 1ª VT de Goiânia 2ª VT de Goiânia 3ª VT de Goiânia 4ª VT de Goiânia 5ª VT de Goiânia 6ª VT de Goiânia 7ª VT de Goiânia</p>	<p>8ª VT de Goiânia 9ª VT de Goiânia 10ª VT de Goiânia 11ª VT de Goiânia 12ª VT de Goiânia 13ª VT de Goiânia 14ª VT de Goiânia 15ª VT de Goiânia 16ª VT de Goiânia 17ª VT de Goiânia 18ª VT de Goiânia VT de Goiás VT de Inhumas 1ª VT de Rio Verde 2ª VT de Rio Verde 3ª VT de Rio Verde 4ª VT de Rio Verde VT de Uruaçu VT de São Luis de Montes Belos VT de Valparaíso de Goiás</p>	<p>#Grupo 06 – A partir de 2500 1ª VT de Aparecida de Goiânia 2ª VT de Aparecida de Goiânia 3ª VT de Aparecida de Goiânia VT de Goianésia</p>
----------------------------------------------------------------------------------------------------------------------------------------------------------------------------------------------------------------------------------------------------------------------------------------------------------	------------------------------------------------------------------------------------------------------------------------------------------------------------------------------------------------------------------------------------------------------------------------------------------------------------------------------------------------------------------------------------------	--------------------------------------------------------------------------------------------------------------------------------------------------------------------------------------------------------------------------------------------------------------------------------------------------------------------------------------------------------------------------------------------------------------------------------------------------------------------	---------------------------------------------------------------------------------------------------------------------------------------------------------------



PRAZO MÉDIO ENTRE O CONCLUSO PARA PROFERIR SENTENÇA E A PROLAÇÃO DA SENTENÇA DE TODAS AS VARAS DO TRABALHO

Data da sentença entre 1/2/2016 e 29/2/2016 23:59:59

SUMARÍSSIMO

Qtd. Processos	Prazo Médio (dias)
1.824	7,1

Vara do Trabalho	Qtd Processos	Prazo Médio	Ranking
4ª VARA DO TRABALHO DE RIO VERDE	20	0,4	1º
3ª VARA DO TRABALHO DE RIO VERDE	89	0,52	2º
8ª VARA DO TRABALHO DE GOIÂNIA	37	0,62	3º
3ª VARA DO TRABALHO DE ANÁPOLIS	28	0,64	4º
VARA DO TRABALHO DE JATAÍ	62	0,65	5º
1ª VARA DO TRABALHO DE GOIÂNIA	33	0,97	6º
VARA DO TRABALHO DE SÃO LUIS DE MONTES BELOS	17	1	7º
VARA DO TRABALHO DE CATALÃO	57	1,04	8º
VARA DO TRABALHO DE LUZIÂNIA	47	1,09	9º
2ª VARA DO TRABALHO DE GOIÂNIA	36	1,19	10º
13ª VARA DO TRABALHO DE GOIÂNIA	57	1,21	11º
2ª VARA DO TRABALHO DE ANÁPOLIS	9	1,22	12º
VARA DO TRABALHO DE GOIATUBA	40	1,6	13º
VARA DO TRABALHO DE INHUMAS	42	1,98	14º
VARA DO TRABALHO DE CERES	49	2,33	15º
14ª VARA DO TRABALHO DE GOIÂNIA	25	2,48	16º
VARA DO TRABALHO DE QUIRINÓPOLIS	4	2,5	17º
17ª VARA DO TRABALHO DE GOIÂNIA	17	2,59	18º
15ª VARA DO TRABALHO DE GOIÂNIA	27	2,63	19º
4ª VARA DO TRABALHO DE ANÁPOLIS	36	2,67	20º
10ª VARA DO TRABALHO DE GOIÂNIA	21	2,86	21º
2ª VARA DO TRABALHO DE ITUMBIARA	39	2,9	22º
VARA DO TRABALHO DE GOIANÉSIA	130	3	23º
VARA DO TRABALHO DE MINEIROS	12	3	24º
VARA DO TRABALHO DE GOIÁS	30	3,03	25º
2ª VARA DO TRABALHO DE RIO VERDE	25	3,28	26º



PRAZO MÉDIO ENTRE O CONCLUSO PARA PROFERIR SENTENÇA E A PROLAÇÃO DA SENTENÇA DE TODAS AS VARAS DO TRABALHO

SUMARÍSSIMO

Qtd. Processos	Prazo Médio (dias)
1.824	7,1

Vara do Trabalho	Qtd Processos	Prazo Médio	Ranking
9ª VARA DO TRABALHO DE GOIÂNIA	26	3,35	27º
VARA DO TRABALHO DE URUAÇU	74	3,55	28º
7ª VARA DO TRABALHO DE GOIÂNIA	24	3,71	29º
VARA DO TRABALHO DE CALDAS NOVAS	23	3,96	30º
1ª VARA DO TRABALHO DE ANÁPOLIS	41	4	31º
VARA DO TRABALHO DE PIRES DO RIO	18	4	32º
1ª VARA DO TRABALHO DE RIO VERDE	51	4,57	33º
11ª VARA DO TRABALHO DE GOIÂNIA	37	4,68	34º
1ª VARA DO TRABALHO DE APARECIDA DE GOIÂNIA	47	4,77	35º
18ª VARA DO TRABALHO DE GOIÂNIA	35	6,46	36º
3ª VARA DO TRABALHO DE APARECIDA DE GOIÂNIA	29	6,62	37º
3ª VARA DO TRABALHO DE GOIÂNIA	19	6,68	38º
1ª VARA DO TRABALHO DE ITUMBIARA	18	8	39º
VARA DO TRABALHO DE POSSE	23	11,87	40º
5ª VARA DO TRABALHO DE GOIÂNIA	26	14	41º
VARA DO TRABALHO DE VALPARAÍSO DE GOIÁS	111	17,45	42º
16ª VARA DO TRABALHO DE GOIÂNIA	41	21,41	43º
4ª VARA DO TRABALHO DE GOIÂNIA	31	22,13	44º
6ª VARA DO TRABALHO DE GOIÂNIA	53	25,15	45º
VARA DO TRABALHO DE FORMOSA	8	27,13	46º
2ª VARA DO TRABALHO DE APARECIDA DE GOIÂNIA	70	30,99	47º
12ª VARA DO TRABALHO DE GOIÂNIA	30	42,73	48º



PRAZO MÉDIO ENTRE O CONCLUSO PARA PROFERIR SENTENÇA E A PROLAÇÃO DA SENTENÇA - 2ª VARA DO TRABALHO DE ITUMBIARA

Data da sentença entre 1/2/2016 e 29/2/2016 23:59:59

2ª VARA DO TRABALHO DE ITUMBIARA

SUMARÍSSIMO

Qtd	Prazo Médio
39	2,9

Nr. Processo	Conclusão	Sentença	Prazo
RTSum - 0010012-16.2016.5.18.0122	04/02/16	05/02/16	1
RTSum - 0010013-98.2016.5.18.0122	22/02/16	29/02/16	7
RTSum - 0010026-97.2016.5.18.0122	23/02/16	23/02/16	0
RTSum - 0010033-89.2016.5.18.0122	03/02/16	03/02/16	0
RTSum - 0010039-96.2016.5.18.0122	28/01/16	03/02/16	6
RTSum - 0010048-58.2016.5.18.0122	01/02/16	01/02/16	0
RTSum - 0010053-80.2016.5.18.0122	18/02/16	19/02/16	1
RTSum - 0010055-50.2016.5.18.0122	03/02/16	03/02/16	0
RTSum - 0010059-87.2016.5.18.0122	03/02/16	04/02/16	1
RTSum - 0010066-79.2016.5.18.0122	12/02/16	12/02/16	0
RTSum - 0010079-78.2016.5.18.0122	04/02/16	04/02/16	0
RTSum - 0010084-03.2016.5.18.0122	18/02/16	24/02/16	6
RTSum - 0010095-32.2016.5.18.0122	29/02/16	29/02/16	0
RTSum - 0010107-46.2016.5.18.0122	12/02/16	12/02/16	0
RTSum - 0010111-83.2016.5.18.0122	12/02/16	12/02/16	0
RTSum - 0010125-67.2016.5.18.0122	26/02/16	26/02/16	0
RTSum - 0010205-31.2016.5.18.0122	29/02/16	29/02/16	0
RTSum - 0010641-58.2014.5.18.0122	04/02/16	04/02/16	0
RTSum - 0010697-57.2015.5.18.0122	25/02/16	25/02/16	0
RTSum - 0010830-02.2015.5.18.0122	19/02/16	19/02/16	0
RTSum - 0010833-54.2015.5.18.0122	25/02/16	29/02/16	4

Legenda:

- Conclusão: Data da conclusão para proferir sentença;
- Sentença: Data da prolação da sentença;
- Prazo: Prazo entre a conclusão e a prolação da sentença.



PRAZO MÉDIO ENTRE O CONCLUSO PARA PROFERIR SENTENÇA E A PROLAÇÃO DA SENTENÇA - 2ª VARA DO TRABALHO DE ITUMBIARA

2ª VARA DO TRABALHO DE ITUMBIARA

SUMARÍSSIMO

Qtd	Prazo Médio
39	2,9

Nr. Processo	Conclusão	Sentença	Prazo
RTSum - 0011115-92.2015.5.18.0122	25/02/16	25/02/16	0
RTSum - 0011117-96.2014.5.18.0122	28/01/16	24/02/16	27
RTSum - 0011202-48.2015.5.18.0122	04/02/16	04/02/16	0
RTSum - 0011290-86.2015.5.18.0122	29/02/16	29/02/16	0
RTSum - 0011347-41.2014.5.18.0122	25/02/16	25/02/16	0
RTSum - 0011642-44.2015.5.18.0122	17/02/16	26/02/16	9
RTSum - 0011670-12.2015.5.18.0122	22/02/16	23/02/16	1
RTSum - 0011671-94.2015.5.18.0122	01/02/16	02/02/16	1
RTSum - 0011681-41.2015.5.18.0122	02/02/16	03/02/16	1
RTSum - 0011699-62.2015.5.18.0122	03/02/16	05/02/16	2
RTSum - 0011700-47.2015.5.18.0122	15/02/16	15/02/16	0
RTSum - 0011729-34.2014.5.18.0122	03/02/16	04/02/16	1
RTSum - 0011731-67.2015.5.18.0122	25/01/16	03/02/16	9
RTSum - 0011748-06.2015.5.18.0122	25/01/16	05/02/16	11
RTSum - 0011769-79.2015.5.18.0122	01/02/16	12/02/16	11
RTSum - 0011770-64.2015.5.18.0122	01/02/16	12/02/16	11
RTSum - 0011780-11.2015.5.18.0122	15/02/16	18/02/16	3
RTSum - 0011787-03.2015.5.18.0122	23/02/16	23/02/16	0

Legenda:

- Conclusão: Data da conclusão para proferir sentença;
- Sentença: Data da prolação da sentença;
- Prazo: Prazo entre a conclusão e a prolação da sentença.



PRAZO MÉDIO ENTRE O CONCLUSO PARA PROFERIR SENTENÇA E A PROLAÇÃO DA SENTENÇA - 2ª VARA DO TRABALHO DE ITUMBIARA

Data da sentença entre 1/2/2016 e 29/2/2016 23:59:59

Sem magistrado

SUMARÍSSIMO

Qtd	Prazo Médio
39	2,9

Nr. Processo	Conclusão	Sentença	Prazo
RTSum - 0010012-16.2016.5.18.0122	04/02/16	05/02/16	1
RTSum - 0010013-98.2016.5.18.0122	22/02/16	29/02/16	7
RTSum - 0010026-97.2016.5.18.0122	23/02/16	23/02/16	0
RTSum - 0010033-89.2016.5.18.0122	03/02/16	03/02/16	0
RTSum - 0010039-96.2016.5.18.0122	28/01/16	03/02/16	6
RTSum - 0010048-58.2016.5.18.0122	01/02/16	01/02/16	0
RTSum - 0010053-80.2016.5.18.0122	18/02/16	19/02/16	1
RTSum - 0010055-50.2016.5.18.0122	03/02/16	03/02/16	0
RTSum - 0010059-87.2016.5.18.0122	03/02/16	04/02/16	1
RTSum - 0010066-79.2016.5.18.0122	12/02/16	12/02/16	0
RTSum - 0010079-78.2016.5.18.0122	04/02/16	04/02/16	0
RTSum - 0010084-03.2016.5.18.0122	18/02/16	24/02/16	6
RTSum - 0010095-32.2016.5.18.0122	29/02/16	29/02/16	0
RTSum - 0010107-46.2016.5.18.0122	12/02/16	12/02/16	0
RTSum - 0010111-83.2016.5.18.0122	12/02/16	12/02/16	0
RTSum - 0010125-67.2016.5.18.0122	26/02/16	26/02/16	0
RTSum - 0010205-31.2016.5.18.0122	29/02/16	29/02/16	0
RTSum - 0010641-58.2014.5.18.0122	04/02/16	04/02/16	0
RTSum - 0010697-57.2015.5.18.0122	25/02/16	25/02/16	0
RTSum - 0010830-02.2015.5.18.0122	19/02/16	19/02/16	0
RTSum - 0010833-54.2015.5.18.0122	25/02/16	29/02/16	4
RTSum - 0011115-92.2015.5.18.0122	25/02/16	25/02/16	0

Legenda:

- Conclusão: Data da conclusão para proferir sentença;
- Sentença: Data da prolação da sentença;
- Prazo: Prazo entre a conclusão e a prolação da sentença.



PRAZO MÉDIO ENTRE O CONCLUSO PARA PROFERIR SENTENÇA E A PROLAÇÃO DA SENTENÇA - 2ª VARA DO TRABALHO DE ITUMBIARA

Sem magistrado

SUMARÍSSIMO

Qtd	Prazo Médio
39	2,9

Nr. Processo	Conclusão	Sentença	Prazo
RTSum - 0011117-96.2014.5.18.0122	28/01/16	24/02/16	27
RTSum - 0011202-48.2015.5.18.0122	04/02/16	04/02/16	0
RTSum - 0011290-86.2015.5.18.0122	29/02/16	29/02/16	0
RTSum - 0011347-41.2014.5.18.0122	25/02/16	25/02/16	0
RTSum - 0011642-44.2015.5.18.0122	17/02/16	26/02/16	9
RTSum - 0011670-12.2015.5.18.0122	22/02/16	23/02/16	1
RTSum - 0011671-94.2015.5.18.0122	01/02/16	02/02/16	1
RTSum - 0011681-41.2015.5.18.0122	02/02/16	03/02/16	1
RTSum - 0011699-62.2015.5.18.0122	03/02/16	05/02/16	2
RTSum - 0011700-47.2015.5.18.0122	15/02/16	15/02/16	0
RTSum - 0011729-34.2014.5.18.0122	03/02/16	04/02/16	1
RTSum - 0011731-67.2015.5.18.0122	25/01/16	03/02/16	9
RTSum - 0011748-06.2015.5.18.0122	25/01/16	05/02/16	11
RTSum - 0011769-79.2015.5.18.0122	01/02/16	12/02/16	11
RTSum - 0011770-64.2015.5.18.0122	01/02/16	12/02/16	11
RTSum - 0011780-11.2015.5.18.0122	15/02/16	18/02/16	3
RTSum - 0011787-03.2015.5.18.0122	23/02/16	23/02/16	0

Legenda:

- Conclusão: Data da conclusão para proferir sentença;
- Sentença: Data da prolação da sentença;
- Prazo: Prazo entre a conclusão e a prolação da sentença.