

## Conceituação

| Tema                              | Prazos Processuais   |
|-----------------------------------|--|
| <b>Relatórios</b>                 | Evolução Histórica<br>Comparativo por VT<br>Comparativo por Grupo<br>Por Grupo<br>Por VT<br>Por Processo<br>Por Magistrado   |
| <b>Resumo</b>                     | Apresenta o prazo médio desde o concluso para proferir sentença até a prolação da sentença.  |
| <b>Descrição</b>                  | O prazo médio é obtido calculando-se a quantidade de dias decorridos desde o movimento de Concluso para Proferir Sentença até a Prolação da Sentença. Os dados são extraídos baseando-se nos itens do e-Gestão:<br><br>269 e 90269 - Do Concluso para Proferir Sentença até a Prolação da Sentença na fase de conhecimento – rito sumaríssimo;<br><br>270 e 90270 – Do Concluso para Proferir Sentença até a Prolação da Sentença na fase de conhecimento– rito exceto sumaríssimo (ordinário) |
| <b>Origem da informação</b>       | e-Gestão   |
| <b>Crítérios e transformações</b> | Coletado do e-Gestão, consolidado, otimizado e classificado para análise.  |
| <b>Análises possíveis</b>         | Prazo médio entre o concluso para proferir sentença e a prolação da sentença, detalhado de forma Geral, Por grupo, por VT, Por Processo e Por Magistrado.  |



## EVOLUÇÃO HISTÓRICA DOS PRAZOS PROCESSUAIS ENTRE O CONCLUSO PARA PROFERIR SENTENÇA E A PROLAÇÃO DA SENTENÇA - VARA DO TRABALHO DE VALPARAÍSO DE GOIÁS

Data da sentença entre 1/2/2016 e 29/2/2016 23:59:59

| Rito               | Qtd        | Prazo Médio  |
|--------------------|------------|--------------|
| ORDINÁRIO          | 54         | 12,48        |
| SUMARÍSSIMO        | 111        | 17,45        |
| <b>Total/Média</b> | <b>165</b> | <b>15,82</b> |

Percentual de Processos por Rito

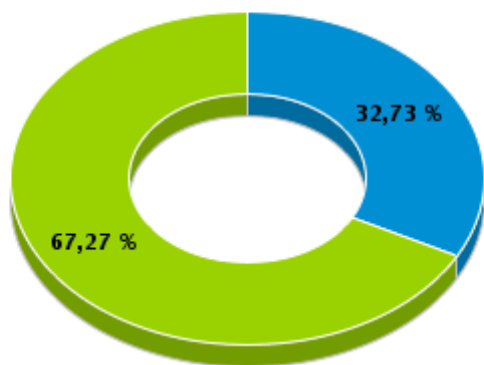

Rito

■ ORDINÁRIO ■ SUMARÍSSIMO

Prazo Médio por Rito

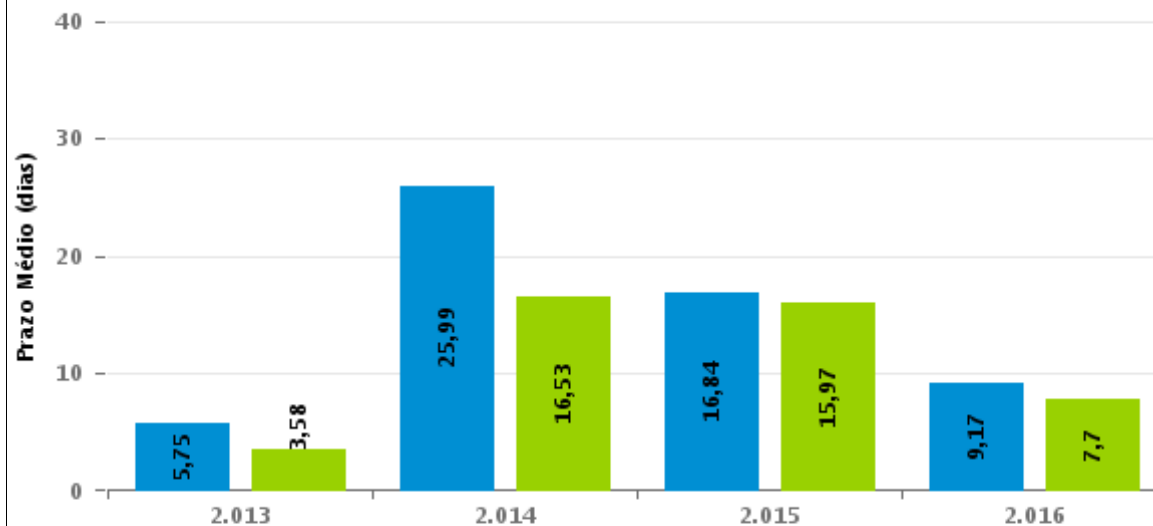

Para este exercício foram computados os processos até o mês de Dezembro/2.016

Rito

■ ORDINÁRIO ■ SUMARÍSSIMO



## COMPARATIVO DO PRAZO MÉDIO ENTRE O CONCLUSO PARA PROFERIR SENTENÇA E A PROLAÇÃO DA SENTENÇA - VARA DO TRABALHO DE VALPARAÍSO DE GOIÁS

Data da sentença entre 1/2/2016 e 29/2/2016 23:59:59

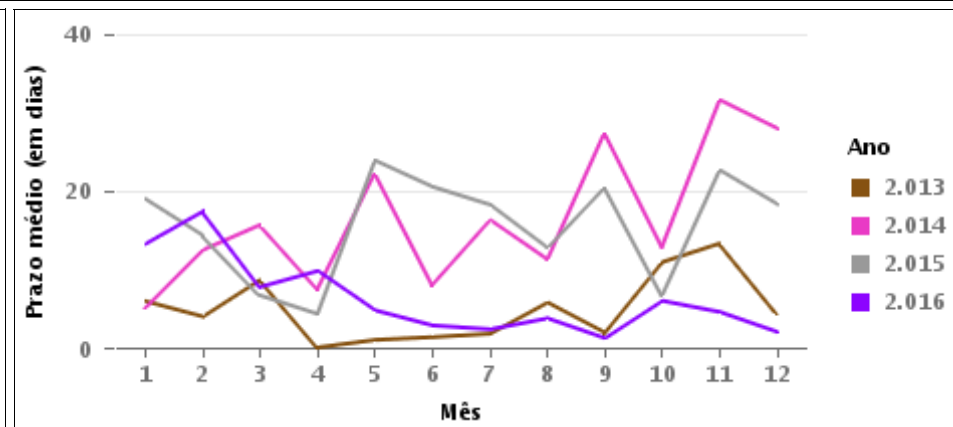
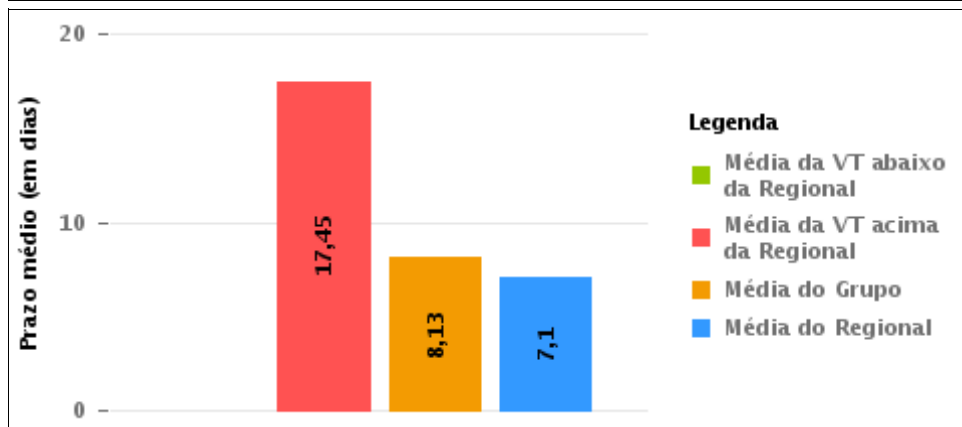
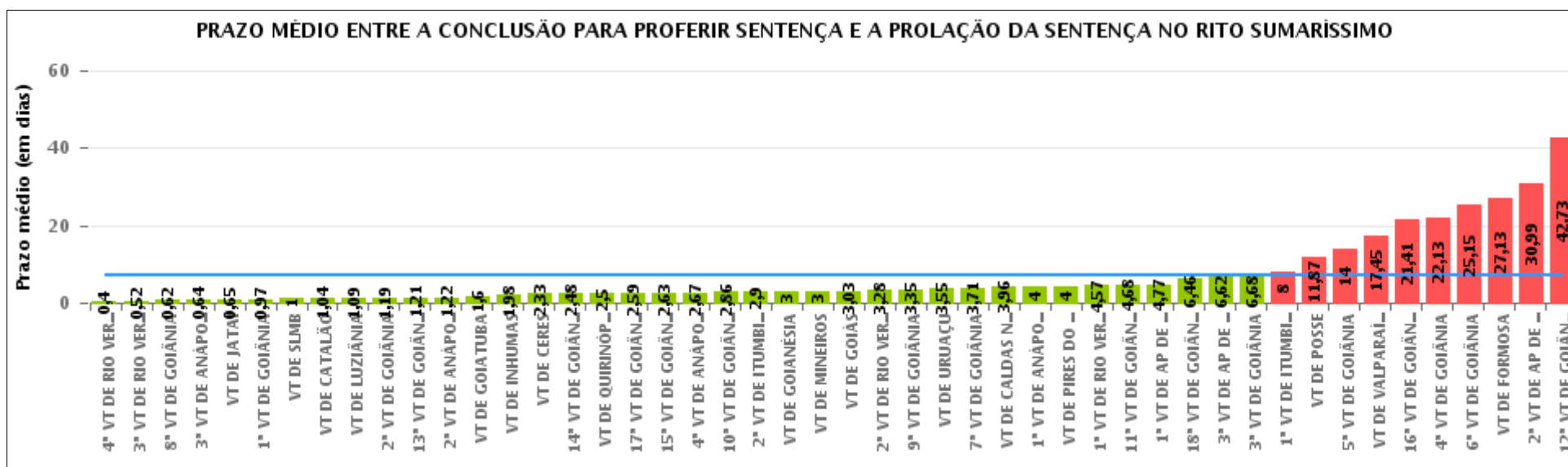



## COMPARATIVO DO PRAZO MÉDIO ENTRE O CONCLUSO PARA PROFERIR SENTENÇA E A PROLAÇÃO DA SENTENÇA ENTRE AS VARAS DO GRUPO

Data da sentença entre 1/2/2016 e 29/2/2016 23:59:59

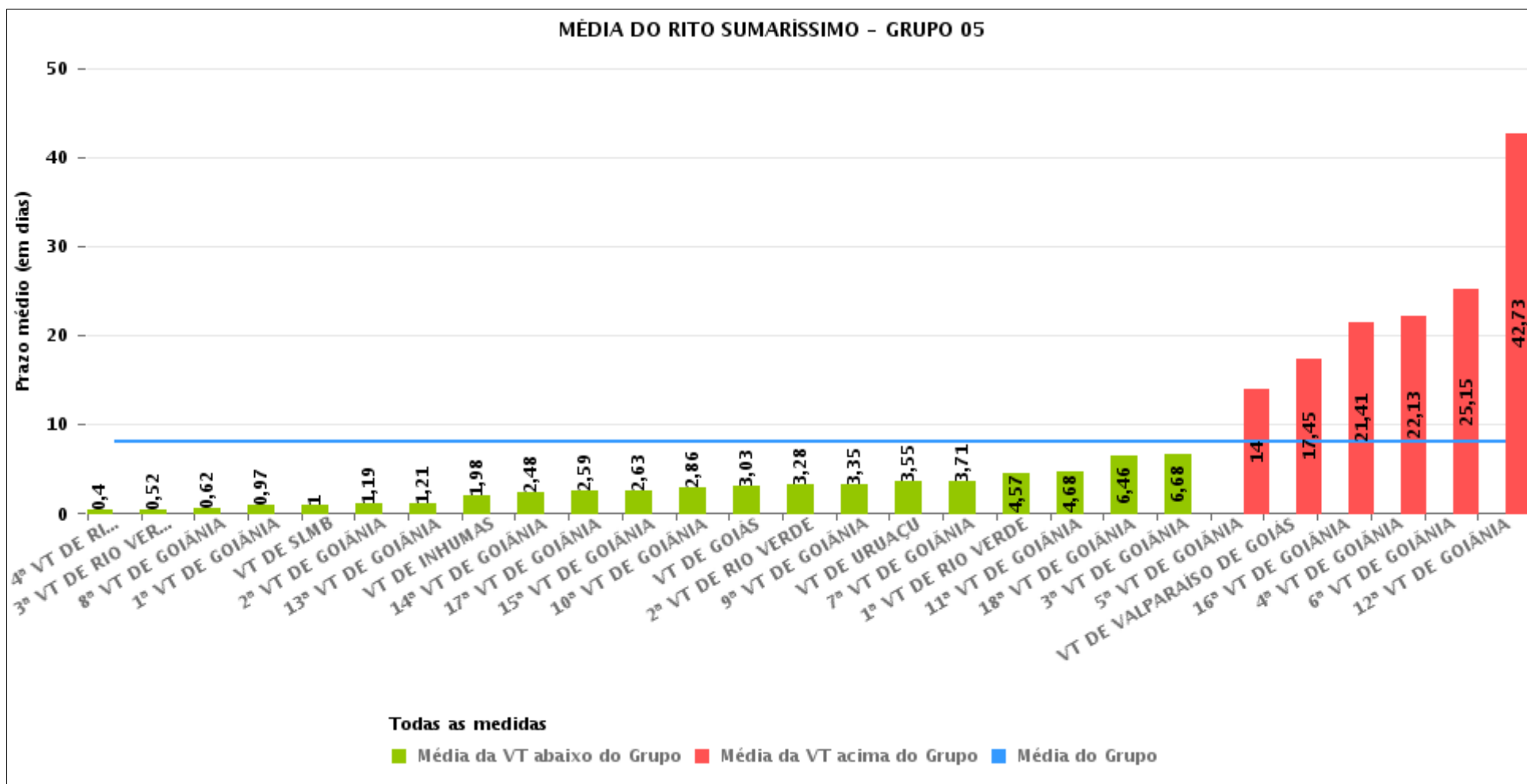



## PRAZO MÉDIO ENTRE O CONCLUSO PARA PROFERIR SENTENÇA E A PROLAÇÃO DA SENTENÇA POR GRUPO

Data da sentença entre 1/2/2016 e 29/2/2016 23:59:59

| Rito        | Grupo    | Qtd. Processos | Prazo Médio (dias) | Ranking |
|-------------|----------|----------------|--------------------|---------|
| SUMARÍSSIMO | GRUPO 04 | 279            | 1,85               | 1°      |
|             | GRUPO 03 | 186            | 2,66               | 2°      |
|             | GRUPO 05 | 1.034          | 8,13               | 3°      |
|             | GRUPO 06 | 276            | 10,78              | 4°      |
|             | GRUPO 02 | 26             | 11,12              | 5°      |
|             | GRUPO 01 | 23             | 11,87              | 6°      |

|  |  |  |   |
|--|--|--|---|
| <p>Legenda:</p> <p># Grupo 01 – Até 750<br/>VT de Posse</p> <p># Grupo 02 – De 751 a 1000<br/>VT de Formosa<br/>VT de Pires do Rio</p> <p># Grupo 03 – De 1001 a 1500<br/>VT de Ceres<br/>1ª VT de Anápolis<br/>2ª VT de Anápolis<br/>3ª VT de Anápolis<br/>4ª VT de Anápolis<br/>VT de Caldas Novas</p> | <p># Grupo 04 – De 1501 a 2000<br/>VT de Catalão<br/>VT de Goiatuba<br/>1ª VT de Itumbiara<br/>2ª VT de Itumbiara<br/>VT de Jataí<br/>VT de Luziânia<br/>VT de Mineiros<br/>VT de Quirinópolis</p> <p># Grupo 05 – De 2001 a 2500<br/>1ª VT de Goiânia<br/>2ª VT de Goiânia<br/>3ª VT de Goiânia<br/>4ª VT de Goiânia<br/>5ª VT de Goiânia<br/>6ª VT de Goiânia<br/>7ª VT de Goiânia</p> | <p>8ª VT de Goiânia<br/>9ª VT de Goiânia<br/>10ª VT de Goiânia<br/>11ª VT de Goiânia<br/>12ª VT de Goiânia<br/>13ª VT de Goiânia<br/>14ª VT de Goiânia<br/>15ª VT de Goiânia<br/>16ª VT de Goiânia<br/>17ª VT de Goiânia<br/>18ª VT de Goiânia<br/>VT de Goiás<br/>VT de Inhumas<br/>1ª VT de Rio Verde<br/>2ª VT de Rio Verde<br/>3ª VT de Rio Verde<br/>4ª VT de Rio Verde<br/>VT de Uruaçu<br/>VT de São Luis de Montes Belos<br/>VT de Valparaíso de Goiás</p> | <p>#Grupo 06 – A partir de 2500<br/>1ª VT de Aparecida de Goiânia<br/>2ª VT de Aparecida de Goiânia<br/>3ª VT de Aparecida de Goiânia<br/>VT de Goianésia</p> |
|--|--|--|---|



## PRAZO MÉDIO ENTRE O CONCLUSO PARA PROFERIR SENTENÇA E A PROLAÇÃO DA SENTENÇA DE TODAS AS VARAS DO TRABALHO

Data da sentença entre 1/2/2016 e 29/2/2016 23:59:59

### SUMARÍSSIMO

| Qtd. Processos | Prazo Médio (dias) |
|----------------|--------------------|
| 1.824          | 7,1                |

| Vara do Trabalho                             | Qtd Processos | Prazo Médio | Ranking |
|--|---------------|-------------|---------|
| 4ª VARA DO TRABALHO DE RIO VERDE             | 20            | 0,4         | 1º      |
| 3ª VARA DO TRABALHO DE RIO VERDE             | 89            | 0,52        | 2º      |
| 8ª VARA DO TRABALHO DE GOIÂNIA               | 37            | 0,62        | 3º      |
| 3ª VARA DO TRABALHO DE ANÁPOLIS              | 28            | 0,64        | 4º      |
| VARA DO TRABALHO DE JATAÍ                    | 62            | 0,65        | 5º      |
| 1ª VARA DO TRABALHO DE GOIÂNIA               | 33            | 0,97        | 6º      |
| VARA DO TRABALHO DE SÃO LUIS DE MONTES BELOS | 17            | 1           | 7º      |
| VARA DO TRABALHO DE CATALÃO                  | 57            | 1,04        | 8º      |
| VARA DO TRABALHO DE LUZIÂNIA                 | 47            | 1,09        | 9º      |
| 2ª VARA DO TRABALHO DE GOIÂNIA               | 36            | 1,19        | 10º     |
| 13ª VARA DO TRABALHO DE GOIÂNIA              | 57            | 1,21        | 11º     |
| 2ª VARA DO TRABALHO DE ANÁPOLIS              | 9             | 1,22        | 12º     |
| VARA DO TRABALHO DE GOIATUBA                 | 40            | 1,6         | 13º     |
| VARA DO TRABALHO DE INHUMAS                  | 42            | 1,98        | 14º     |
| VARA DO TRABALHO DE CERES                    | 49            | 2,33        | 15º     |
| 14ª VARA DO TRABALHO DE GOIÂNIA              | 25            | 2,48        | 16º     |
| VARA DO TRABALHO DE QUIRINÓPOLIS             | 4             | 2,5         | 17º     |
| 17ª VARA DO TRABALHO DE GOIÂNIA              | 17            | 2,59        | 18º     |
| 15ª VARA DO TRABALHO DE GOIÂNIA              | 27            | 2,63        | 19º     |
| 4ª VARA DO TRABALHO DE ANÁPOLIS              | 36            | 2,67        | 20º     |
| 10ª VARA DO TRABALHO DE GOIÂNIA              | 21            | 2,86        | 21º     |
| 2ª VARA DO TRABALHO DE ITUMBIARA             | 39            | 2,9         | 22º     |
| VARA DO TRABALHO DE GOIANÉSIA                | 130           | 3           | 23º     |
| VARA DO TRABALHO DE MINEIROS                 | 12            | 3           | 24º     |
| VARA DO TRABALHO DE GOIÁS                    | 30            | 3,03        | 25º     |
| 2ª VARA DO TRABALHO DE RIO VERDE             | 25            | 3,28        | 26º     |



## PRAZO MÉDIO ENTRE O CONCLUSO PARA PROFERIR SENTENÇA E A PROLAÇÃO DA SENTENÇA DE TODAS AS VARAS DO TRABALHO

### SUMARÍSSIMO

| Qtd. Processos | Prazo Médio (dias) |
|----------------|--------------------|
| 1.824          | 7,1                |

| Vara do Trabalho                            | Qtd Processos | Prazo Médio | Ranking |
|---|---------------|-------------|---------|
| 9ª VARA DO TRABALHO DE GOIÂNIA              | 26            | 3,35        | 27°     |
| VARA DO TRABALHO DE URUAÇU                  | 74            | 3,55        | 28°     |
| 7ª VARA DO TRABALHO DE GOIÂNIA              | 24            | 3,71        | 29°     |
| VARA DO TRABALHO DE CALDAS NOVAS            | 23            | 3,96        | 30°     |
| 1ª VARA DO TRABALHO DE ANÁPOLIS             | 41            | 4           | 31°     |
| VARA DO TRABALHO DE PIRES DO RIO            | 18            | 4           | 32°     |
| 1ª VARA DO TRABALHO DE RIO VERDE            | 51            | 4,57        | 33°     |
| 11ª VARA DO TRABALHO DE GOIÂNIA             | 37            | 4,68        | 34°     |
| 1ª VARA DO TRABALHO DE APARECIDA DE GOIÂNIA | 47            | 4,77        | 35°     |
| 18ª VARA DO TRABALHO DE GOIÂNIA             | 35            | 6,46        | 36°     |
| 3ª VARA DO TRABALHO DE APARECIDA DE GOIÂNIA | 29            | 6,62        | 37°     |
| 3ª VARA DO TRABALHO DE GOIÂNIA              | 19            | 6,68        | 38°     |
| 1ª VARA DO TRABALHO DE ITUMBIARA            | 18            | 8           | 39°     |
| VARA DO TRABALHO DE POSSE                   | 23            | 11,87       | 40°     |
| 5ª VARA DO TRABALHO DE GOIÂNIA              | 26            | 14          | 41°     |
| VARA DO TRABALHO DE VALPARAÍSO DE GOIÁS     | 111           | 17,45       | 42°     |
| 16ª VARA DO TRABALHO DE GOIÂNIA             | 41            | 21,41       | 43°     |
| 4ª VARA DO TRABALHO DE GOIÂNIA              | 31            | 22,13       | 44°     |
| 6ª VARA DO TRABALHO DE GOIÂNIA              | 53            | 25,15       | 45°     |
| VARA DO TRABALHO DE FORMOSA                 | 8             | 27,13       | 46°     |
| 2ª VARA DO TRABALHO DE APARECIDA DE GOIÂNIA | 70            | 30,99       | 47°     |
| 12ª VARA DO TRABALHO DE GOIÂNIA             | 30            | 42,73       | 48°     |



## PRAZO MÉDIO ENTRE O CONCLUSO PARA PROFERIR SENTENÇA E A PROLAÇÃO DA SENTENÇA - VARA DO TRABALHO DE VALPARAÍSO DE GOIÁS

Data da sentença entre 1/2/2016 e 29/2/2016 23:59:59

### VARA DO TRABALHO DE VALPARAÍSO DE GOIÁS

#### SUMARÍSSIMO

| Qtd | Prazo Médio |
|-----|-------------|
| 111 | 17,45       |

| Nr. Processo                      | Conclusão | Sentença | Prazo |
|-----------------------------------|-----------|----------|-------|
| RTSum - 0000811-65.2015.5.18.0241 | 20/06/15  | 04/02/16 | 229   |
| RTSum - 0001774-73.2015.5.18.0241 | 26/09/15  | 21/02/16 | 148   |
| RTSum - 0002492-70.2015.5.18.0241 | 09/02/16  | 10/02/16 | 1     |
| RTSum - 0002511-13.2014.5.18.0241 | 05/02/15  | 04/02/16 | 364   |
| RTSum - 0002718-75.2015.5.18.0241 | 03/02/16  | 03/02/16 | 0     |
| RTSum - 0010018-54.2016.5.18.0241 | 12/01/16  | 01/02/16 | 20    |
| RTSum - 0010020-24.2016.5.18.0241 | 12/01/16  | 01/02/16 | 20    |
| RTSum - 0010021-09.2016.5.18.0241 | 12/01/16  | 01/02/16 | 20    |
| RTSum - 0010022-91.2016.5.18.0241 | 12/01/16  | 01/02/16 | 20    |
| RTSum - 0010023-76.2016.5.18.0241 | 12/01/16  | 01/02/16 | 20    |
| RTSum - 0010025-46.2016.5.18.0241 | 12/01/16  | 01/02/16 | 20    |
| RTSum - 0010026-31.2016.5.18.0241 | 12/01/16  | 01/02/16 | 20    |
| RTSum - 0010030-68.2016.5.18.0241 | 13/01/16  | 01/02/16 | 19    |
| RTSum - 0010031-53.2016.5.18.0241 | 13/01/16  | 01/02/16 | 19    |
| RTSum - 0010032-38.2016.5.18.0241 | 13/01/16  | 01/02/16 | 19    |
| RTSum - 0010035-90.2016.5.18.0241 | 13/01/16  | 01/02/16 | 19    |
| RTSum - 0010037-60.2016.5.18.0241 | 13/01/16  | 01/02/16 | 19    |
| RTSum - 0010041-97.2016.5.18.0241 | 14/01/16  | 01/02/16 | 18    |
| RTSum - 0010055-81.2016.5.18.0241 | 03/02/16  | 22/02/16 | 19    |
| RTSum - 0010065-28.2016.5.18.0241 | 18/01/16  | 03/02/16 | 16    |
| RTSum - 0010069-65.2016.5.18.0241 | 18/01/16  | 03/02/16 | 16    |

**Legenda:**

- Conclusão: Data da conclusão para proferir sentença;
- Sentença: Data da prolação da sentença;
- Prazo: Prazo entre a conclusão e a prolação da sentença.





**PRAZO MÉDIO ENTRE O CONCLUSO PARA PROFERIR SENTENÇA E A PROLAÇÃO DA SENTENÇA - VARA DO TRABALHO DE VALPARAÍSO DE GOIÁS**

**VARA DO TRABALHO DE VALPARAÍSO DE GOIÁS**

**SUMARÍSSIMO**

| Qtd | Prazo Médio |
|-----|-------------|
| 111 | 17,45       |

| Nr. Processo                      | Conclusão | Sentença | Prazo |
|-----------------------------------|-----------|----------|-------|
| RTSum - 0010070-50.2016.5.18.0241 | 18/01/16  | 03/02/16 | 16    |
| RTSum - 0010071-35.2016.5.18.0241 | 18/01/16  | 03/02/16 | 16    |
| RTSum - 0010072-20.2016.5.18.0241 | 18/01/16  | 24/02/16 | 37    |
| RTSum - 0010074-87.2016.5.18.0241 | 18/01/16  | 03/02/16 | 16    |
| RTSum - 0010078-27.2016.5.18.0241 | 18/01/16  | 03/02/16 | 16    |
| RTSum - 0010081-79.2016.5.18.0241 | 18/01/16  | 03/02/16 | 16    |
| RTSum - 0010085-19.2016.5.18.0241 | 18/01/16  | 03/02/16 | 16    |
| RTSum - 0010086-04.2016.5.18.0241 | 18/01/16  | 03/02/16 | 16    |
| RTSum - 0010090-41.2016.5.18.0241 | 18/01/16  | 03/02/16 | 16    |
| RTSum - 0010091-26.2016.5.18.0241 | 19/01/16  | 03/02/16 | 15    |
| RTSum - 0010096-48.2016.5.18.0241 | 19/01/16  | 01/02/16 | 13    |
| RTSum - 0010105-10.2016.5.18.0241 | 19/01/16  | 01/02/16 | 13    |
| RTSum - 0010110-32.2016.5.18.0241 | 19/01/16  | 03/02/16 | 15    |
| RTSum - 0010113-84.2016.5.18.0241 | 19/01/16  | 03/02/16 | 15    |
| RTSum - 0010150-14.2016.5.18.0241 | 28/01/16  | 01/02/16 | 4     |
| RTSum - 0010154-51.2016.5.18.0241 | 24/02/16  | 24/02/16 | 0     |
| RTSum - 0010158-88.2016.5.18.0241 | 25/01/16  | 03/02/16 | 9     |
| RTSum - 0010159-73.2016.5.18.0241 | 25/01/16  | 03/02/16 | 9     |
| RTSum - 0010160-58.2016.5.18.0241 | 25/01/16  | 03/02/16 | 9     |
| RTSum - 0010161-43.2016.5.18.0241 | 25/01/16  | 03/02/16 | 9     |
| RTSum - 0010166-65.2016.5.18.0241 | 27/01/16  | 01/02/16 | 5     |
| RTSum - 0010179-64.2016.5.18.0241 | 01/02/16  | 22/02/16 | 21    |
| RTSum - 0010180-49.2016.5.18.0241 | 28/01/16  | 22/02/16 | 25    |
| RTSum - 0010184-86.2016.5.18.0241 | 28/01/16  | 22/02/16 | 25    |

**Legenda:**

- Conclusão: Data da conclusão para proferir sentença;
- Sentença: Data da prolação da sentença;
- Prazo: Prazo entre a conclusão e a prolação da sentença.



## PRAZO MÉDIO ENTRE O CONCLUSO PARA PROFERIR SENTENÇA E A PROLAÇÃO DA SENTENÇA - VARA DO TRABALHO DE VALPARAÍSO DE GOIÁS

### VARA DO TRABALHO DE VALPARAÍSO DE GOIÁS

#### SUMARÍSSIMO

| Qtd | Prazo Médio |
|-----|-------------|
| 111 | 17,45       |

| Nr. Processo                      | Conclusão | Sentença | Prazo |
|-----------------------------------|-----------|----------|-------|
| RTSum - 0010185-71.2016.5.18.0241 | 28/01/16  | 22/02/16 | 25    |
| RTSum - 0010186-56.2016.5.18.0241 | 28/01/16  | 22/02/16 | 25    |
| RTSum - 0010189-11.2016.5.18.0241 | 01/02/16  | 24/02/16 | 23    |
| RTSum - 0010191-78.2016.5.18.0241 | 28/01/16  | 22/02/16 | 25    |
| RTSum - 0010192-63.2016.5.18.0241 | 29/01/16  | 22/02/16 | 24    |
| RTSum - 0010194-33.2016.5.18.0241 | 29/01/16  | 22/02/16 | 24    |
| RTSum - 0010195-18.2016.5.18.0241 | 29/01/16  | 22/02/16 | 24    |
| RTSum - 0010196-03.2016.5.18.0241 | 29/01/16  | 22/02/16 | 24    |
| RTSum - 0010198-70.2016.5.18.0241 | 02/02/16  | 24/02/16 | 22    |
| RTSum - 0010204-77.2016.5.18.0241 | 02/02/16  | 22/02/16 | 20    |
| RTSum - 0010205-62.2016.5.18.0241 | 02/02/16  | 24/02/16 | 22    |
| RTSum - 0010206-47.2016.5.18.0241 | 02/02/16  | 24/02/16 | 22    |
| RTSum - 0010207-32.2016.5.18.0241 | 04/02/16  | 22/02/16 | 18    |
| RTSum - 0010222-98.2016.5.18.0241 | 24/02/16  | 25/02/16 | 1     |
| RTSum - 0010224-68.2016.5.18.0241 | 23/02/16  | 24/02/16 | 1     |
| RTSum - 0010226-38.2016.5.18.0241 | 23/02/16  | 24/02/16 | 1     |
| RTSum - 0010230-75.2016.5.18.0241 | 23/02/16  | 24/02/16 | 1     |
| RTSum - 0010235-97.2016.5.18.0241 | 23/02/16  | 24/02/16 | 1     |
| RTSum - 0010251-51.2016.5.18.0241 | 12/02/16  | 24/02/16 | 12    |
| RTSum - 0010252-36.2016.5.18.0241 | 12/02/16  | 24/02/16 | 12    |
| RTSum - 0010255-88.2016.5.18.0241 | 24/02/16  | 24/02/16 | 0     |
| RTSum - 0010256-73.2016.5.18.0241 | 15/02/16  | 17/02/16 | 2     |
| RTSum - 0010257-58.2016.5.18.0241 | 15/02/16  | 17/02/16 | 2     |
| RTSum - 0010260-13.2016.5.18.0241 | 15/02/16  | 17/02/16 | 2     |

**Legenda:**

- Conclusão: Data da conclusão para proferir sentença;
- Sentença: Data da prolação da sentença;
- Prazo: Prazo entre a conclusão e a prolação da sentença.



**PRAZO MÉDIO ENTRE O CONCLUSO PARA PROFERIR SENTENÇA E A PROLAÇÃO DA SENTENÇA - VARA DO TRABALHO DE VALPARAÍSO DE GOIÁS**

**VARA DO TRABALHO DE VALPARAÍSO DE GOIÁS**

**SUMARÍSSIMO**

| Qtd | Prazo Médio |
|-----|-------------|
| 111 | 17,45       |

| Nr. Processo                      | Conclusão | Sentença | Prazo |
|-----------------------------------|-----------|----------|-------|
| RTSum - 0010261-95.2016.5.18.0241 | 15/02/16  | 17/02/16 | 2     |
| RTSum - 0010262-80.2016.5.18.0241 | 19/02/16  | 24/02/16 | 5     |
| RTSum - 0010263-65.2016.5.18.0241 | 19/02/16  | 24/02/16 | 5     |
| RTSum - 0010269-72.2016.5.18.0241 | 15/02/16  | 24/02/16 | 9     |
| RTSum - 0010270-57.2016.5.18.0241 | 12/02/16  | 24/02/16 | 12    |
| RTSum - 0010271-42.2016.5.18.0241 | 12/02/16  | 24/02/16 | 12    |
| RTSum - 0010272-27.2016.5.18.0241 | 12/02/16  | 24/02/16 | 12    |
| RTSum - 0010274-94.2016.5.18.0241 | 15/02/16  | 17/02/16 | 2     |
| RTSum - 0010278-34.2016.5.18.0241 | 04/02/16  | 22/02/16 | 18    |
| RTSum - 0010279-19.2016.5.18.0241 | 03/02/16  | 22/02/16 | 19    |
| RTSum - 0010280-04.2016.5.18.0241 | 12/02/16  | 24/02/16 | 12    |
| RTSum - 0010282-71.2016.5.18.0241 | 12/02/16  | 24/02/16 | 12    |
| RTSum - 0010284-41.2016.5.18.0241 | 12/02/16  | 24/02/16 | 12    |
| RTSum - 0010285-26.2016.5.18.0241 | 19/02/16  | 24/02/16 | 5     |
| RTSum - 0010286-11.2016.5.18.0241 | 15/02/16  | 24/02/16 | 9     |
| RTSum - 0010287-93.2016.5.18.0241 | 17/02/16  | 24/02/16 | 7     |
| RTSum - 0010290-48.2016.5.18.0241 | 15/02/16  | 17/02/16 | 2     |
| RTSum - 0010296-55.2016.5.18.0241 | 15/02/16  | 17/02/16 | 2     |
| RTSum - 0010297-40.2016.5.18.0241 | 15/02/16  | 17/02/16 | 2     |
| RTSum - 0010298-25.2016.5.18.0241 | 15/02/16  | 17/02/16 | 2     |
| RTSum - 0010300-92.2016.5.18.0241 | 15/02/16  | 17/02/16 | 2     |
| RTSum - 0010304-32.2016.5.18.0241 | 15/02/16  | 17/02/16 | 2     |
| RTSum - 0010307-84.2016.5.18.0241 | 15/02/16  | 24/02/16 | 9     |
| RTSum - 0010308-69.2016.5.18.0241 | 15/02/16  | 24/02/16 | 9     |

**Legenda:**

- Conclusão: Data da conclusão para proferir sentença;
- Sentença: Data da prolação da sentença;
- Prazo: Prazo entre a conclusão e a prolação da sentença.



**PRAZO MÉDIO ENTRE O CONCLUSO PARA PROFERIR SENTENÇA E A PROLAÇÃO DA SENTENÇA - VARA DO TRABALHO DE VALPARAÍSO DE GOIÁS**

**VARA DO TRABALHO DE VALPARAÍSO DE GOIÁS**

**SUMARÍSSIMO**

| Qtd | Prazo Médio |
|-----|-------------|
| 111 | 17,45       |

| Nr. Processo                      | Conclusão | Sentença | Prazo |
|-----------------------------------|-----------|----------|-------|
| RTSum - 0010309-54.2016.5.18.0241 | 15/02/16  | 17/02/16 | 2     |
| RTSum - 0010310-39.2016.5.18.0241 | 15/02/16  | 17/02/16 | 2     |
| RTSum - 0010312-09.2016.5.18.0241 | 15/02/16  | 17/02/16 | 2     |
| RTSum - 0010314-76.2016.5.18.0241 | 15/02/16  | 17/02/16 | 2     |
| RTSum - 0010323-38.2016.5.18.0241 | 15/02/16  | 17/02/16 | 2     |
| RTSum - 0010327-75.2016.5.18.0241 | 23/02/16  | 24/02/16 | 1     |
| RTSum - 0010340-74.2016.5.18.0241 | 15/02/16  | 17/02/16 | 2     |
| RTSum - 0010342-44.2016.5.18.0241 | 24/02/16  | 24/02/16 | 0     |
| RTSum - 0010350-21.2016.5.18.0241 | 15/02/16  | 17/02/16 | 2     |
| RTSum - 0010351-06.2016.5.18.0241 | 15/02/16  | 17/02/16 | 2     |
| RTSum - 0010364-05.2016.5.18.0241 | 24/02/16  | 24/02/16 | 0     |
| RTSum - 0010411-76.2016.5.18.0241 | 18/02/16  | 24/02/16 | 6     |
| RTSum - 0010412-61.2016.5.18.0241 | 24/02/16  | 24/02/16 | 0     |
| RTSum - 0010422-08.2016.5.18.0241 | 24/02/16  | 24/02/16 | 0     |
| RTSum - 0010423-90.2016.5.18.0241 | 24/02/16  | 24/02/16 | 0     |
| RTSum - 0010463-72.2016.5.18.0241 | 24/02/16  | 24/02/16 | 0     |
| RTSum - 0010464-57.2016.5.18.0241 | 24/02/16  | 24/02/16 | 0     |
| RTSum - 0010541-66.2016.5.18.0241 | 24/02/16  | 24/02/16 | 0     |

**Legenda:**  
- **Conclusão:** Data da conclusão para proferir sentença;  
- **Sentença:** Data da prolação da sentença;  
- **Prazo:** Prazo entre a conclusão e a prolação da sentença.



## PRAZO MÉDIO ENTRE O CONCLUSO PARA PROFERIR SENTENÇA E A PROLAÇÃO DA SENTENÇA - VARA DO TRABALHO DE VALPARAÍSO DE GOIÁS

Data da sentença entre 1/2/2016 e 29/2/2016 23:59:59

### JEOVANA CUNHA DE FARIA

#### SUMARÍSSIMO

| Qtd | Prazo Médio |
|-----|-------------|
| 4   | 185,25      |

| Nr. Processo                      | Conclusão | Sentença | Prazo |
|-----------------------------------|-----------|----------|-------|
| RTSum - 0000811-65.2015.5.18.0241 | 20/06/15  | 04/02/16 | 229   |
| RTSum - 0001774-73.2015.5.18.0241 | 26/09/15  | 21/02/16 | 148   |
| RTSum - 0002511-13.2014.5.18.0241 | 05/02/15  | 04/02/16 | 364   |
| RTSum - 0002718-75.2015.5.18.0241 | 03/02/16  | 03/02/16 | 0     |

**Legenda:**

- Conclusão: Data da conclusão para proferir sentença;
- Sentença: Data da prolação da sentença;
- Prazo: Prazo entre a conclusão e a prolação da sentença.

### RAFAEL TANNER FABRI

#### SUMARÍSSIMO

| Qtd | Prazo Médio |
|-----|-------------|
| 1   | 1           |

| Nr. Processo                      | Conclusão | Sentença | Prazo |
|-----------------------------------|-----------|----------|-------|
| RTSum - 0002492-70.2015.5.18.0241 | 09/02/16  | 10/02/16 | 1     |

**Legenda:**

- Conclusão: Data da conclusão para proferir sentença;
- Sentença: Data da prolação da sentença;
- Prazo: Prazo entre a conclusão e a prolação da sentença.

### Sem magistrado

#### SUMARÍSSIMO



## PRAZO MÉDIO ENTRE O CONCLUSO PARA PROFERIR SENTENÇA E A PROLAÇÃO DA SENTENÇA - VARA DO TRABALHO DE VALPARAÍSO DE GOIÁS

### Sem magistrado

### SUMARÍSSIMO

| Nr. Processo                      | Conclusão | Qtd      | Prazo Médio |
|-----------------------------------|-----------|----------|-------------|
|                                   |           | Sentença | Prazo       |
|                                   |           | 106      | 11,27       |
| RTSum - 0010018-54.2016.5.18.0241 | 12/01/16  | 01/02/16 | 20          |
| RTSum - 0010020-24.2016.5.18.0241 | 12/01/16  | 01/02/16 | 20          |
| RTSum - 0010021-09.2016.5.18.0241 | 12/01/16  | 01/02/16 | 20          |
| RTSum - 0010022-91.2016.5.18.0241 | 12/01/16  | 01/02/16 | 20          |
| RTSum - 0010023-76.2016.5.18.0241 | 12/01/16  | 01/02/16 | 20          |
| RTSum - 0010025-46.2016.5.18.0241 | 12/01/16  | 01/02/16 | 20          |
| RTSum - 0010026-31.2016.5.18.0241 | 12/01/16  | 01/02/16 | 20          |
| RTSum - 0010030-68.2016.5.18.0241 | 13/01/16  | 01/02/16 | 19          |
| RTSum - 0010031-53.2016.5.18.0241 | 13/01/16  | 01/02/16 | 19          |
| RTSum - 0010032-38.2016.5.18.0241 | 13/01/16  | 01/02/16 | 19          |
| RTSum - 0010035-90.2016.5.18.0241 | 13/01/16  | 01/02/16 | 19          |
| RTSum - 0010037-60.2016.5.18.0241 | 13/01/16  | 01/02/16 | 19          |
| RTSum - 0010041-97.2016.5.18.0241 | 14/01/16  | 01/02/16 | 18          |
| RTSum - 0010055-81.2016.5.18.0241 | 03/02/16  | 22/02/16 | 19          |
| RTSum - 0010065-28.2016.5.18.0241 | 18/01/16  | 03/02/16 | 16          |
| RTSum - 0010069-65.2016.5.18.0241 | 18/01/16  | 03/02/16 | 16          |
| RTSum - 0010070-50.2016.5.18.0241 | 18/01/16  | 03/02/16 | 16          |
| RTSum - 0010071-35.2016.5.18.0241 | 18/01/16  | 03/02/16 | 16          |
| RTSum - 0010072-20.2016.5.18.0241 | 18/01/16  | 24/02/16 | 37          |
| RTSum - 0010074-87.2016.5.18.0241 | 18/01/16  | 03/02/16 | 16          |
| RTSum - 0010078-27.2016.5.18.0241 | 18/01/16  | 03/02/16 | 16          |
| RTSum - 0010081-79.2016.5.18.0241 | 18/01/16  | 03/02/16 | 16          |
| RTSum - 0010085-19.2016.5.18.0241 | 18/01/16  | 03/02/16 | 16          |
| RTSum - 0010086-04.2016.5.18.0241 | 18/01/16  | 03/02/16 | 16          |

**Legenda:**

- Conclusão: Data da conclusão para proferir sentença;
- Sentença: Data da prolação da sentença;
- Prazo: Prazo entre a conclusão e a prolação da sentença.



## PRAZO MÉDIO ENTRE O CONCLUSO PARA PROFERIR SENTENÇA E A PROLAÇÃO DA SENTENÇA - VARA DO TRABALHO DE VALPARAÍSO DE GOIÁS

### Sem magistrado

#### SUMARÍSSIMO

| Nr. Processo                      | Conclusão | Sentença | Prazo |
|-----------------------------------|-----------|----------|-------|
| RTSum - 0010090-41.2016.5.18.0241 | 18/01/16  | 03/02/16 | 16    |
| RTSum - 0010091-26.2016.5.18.0241 | 19/01/16  | 03/02/16 | 15    |
| RTSum - 0010096-48.2016.5.18.0241 | 19/01/16  | 01/02/16 | 13    |
| RTSum - 0010105-10.2016.5.18.0241 | 19/01/16  | 01/02/16 | 13    |
| RTSum - 0010110-32.2016.5.18.0241 | 19/01/16  | 03/02/16 | 15    |
| RTSum - 0010113-84.2016.5.18.0241 | 19/01/16  | 03/02/16 | 15    |
| RTSum - 0010150-14.2016.5.18.0241 | 28/01/16  | 01/02/16 | 4     |
| RTSum - 0010154-51.2016.5.18.0241 | 24/02/16  | 24/02/16 | 0     |
| RTSum - 0010158-88.2016.5.18.0241 | 25/01/16  | 03/02/16 | 9     |
| RTSum - 0010159-73.2016.5.18.0241 | 25/01/16  | 03/02/16 | 9     |
| RTSum - 0010160-58.2016.5.18.0241 | 25/01/16  | 03/02/16 | 9     |
| RTSum - 0010161-43.2016.5.18.0241 | 25/01/16  | 03/02/16 | 9     |
| RTSum - 0010166-65.2016.5.18.0241 | 27/01/16  | 01/02/16 | 5     |
| RTSum - 0010179-64.2016.5.18.0241 | 01/02/16  | 22/02/16 | 21    |
| RTSum - 0010180-49.2016.5.18.0241 | 28/01/16  | 22/02/16 | 25    |
| RTSum - 0010184-86.2016.5.18.0241 | 28/01/16  | 22/02/16 | 25    |
| RTSum - 0010185-71.2016.5.18.0241 | 28/01/16  | 22/02/16 | 25    |
| RTSum - 0010186-56.2016.5.18.0241 | 28/01/16  | 22/02/16 | 25    |
| RTSum - 0010189-11.2016.5.18.0241 | 01/02/16  | 24/02/16 | 23    |
| RTSum - 0010191-78.2016.5.18.0241 | 28/01/16  | 22/02/16 | 25    |
| RTSum - 0010192-63.2016.5.18.0241 | 29/01/16  | 22/02/16 | 24    |
| RTSum - 0010194-33.2016.5.18.0241 | 29/01/16  | 22/02/16 | 24    |
| RTSum - 0010195-18.2016.5.18.0241 | 29/01/16  | 22/02/16 | 24    |
| RTSum - 0010196-03.2016.5.18.0241 | 29/01/16  | 22/02/16 | 24    |
| RTSum - 0010198-70.2016.5.18.0241 | 02/02/16  | 24/02/16 | 22    |
| RTSum - 0010204-77.2016.5.18.0241 | 02/02/16  | 22/02/16 | 20    |

**Legenda:**  
- Conclusão: Data da conclusão para proferir sentença;  
- Sentença: Data da prolação da sentença;  
- Prazo: Prazo entre a conclusão e a prolação da sentença.



## PRAZO MÉDIO ENTRE O CONCLUSO PARA PROFERIR SENTENÇA E A PROLAÇÃO DA SENTENÇA - VARA DO TRABALHO DE VALPARAÍSO DE GOIÁS

### Sem magistrado

#### SUMARÍSSIMO

| Nr. Processo                      | Conclusão | Sentença | Prazo |
|-----------------------------------|-----------|----------|-------|
| RTSum - 0010205-62.2016.5.18.0241 | 02/02/16  | 24/02/16 | 22    |
| RTSum - 0010206-47.2016.5.18.0241 | 02/02/16  | 24/02/16 | 22    |
| RTSum - 0010207-32.2016.5.18.0241 | 04/02/16  | 22/02/16 | 18    |
| RTSum - 0010222-98.2016.5.18.0241 | 24/02/16  | 25/02/16 | 1     |
| RTSum - 0010224-68.2016.5.18.0241 | 23/02/16  | 24/02/16 | 1     |
| RTSum - 0010226-38.2016.5.18.0241 | 23/02/16  | 24/02/16 | 1     |
| RTSum - 0010230-75.2016.5.18.0241 | 23/02/16  | 24/02/16 | 1     |
| RTSum - 0010235-97.2016.5.18.0241 | 23/02/16  | 24/02/16 | 1     |
| RTSum - 0010251-51.2016.5.18.0241 | 12/02/16  | 24/02/16 | 12    |
| RTSum - 0010252-36.2016.5.18.0241 | 12/02/16  | 24/02/16 | 12    |
| RTSum - 0010255-88.2016.5.18.0241 | 24/02/16  | 24/02/16 | 0     |
| RTSum - 0010256-73.2016.5.18.0241 | 15/02/16  | 17/02/16 | 2     |
| RTSum - 0010257-58.2016.5.18.0241 | 15/02/16  | 17/02/16 | 2     |
| RTSum - 0010260-13.2016.5.18.0241 | 15/02/16  | 17/02/16 | 2     |
| RTSum - 0010261-95.2016.5.18.0241 | 15/02/16  | 17/02/16 | 2     |
| RTSum - 0010262-80.2016.5.18.0241 | 19/02/16  | 24/02/16 | 5     |
| RTSum - 0010263-65.2016.5.18.0241 | 19/02/16  | 24/02/16 | 5     |
| RTSum - 0010269-72.2016.5.18.0241 | 15/02/16  | 24/02/16 | 9     |
| RTSum - 0010270-57.2016.5.18.0241 | 12/02/16  | 24/02/16 | 12    |
| RTSum - 0010271-42.2016.5.18.0241 | 12/02/16  | 24/02/16 | 12    |
| RTSum - 0010272-27.2016.5.18.0241 | 12/02/16  | 24/02/16 | 12    |
| RTSum - 0010274-94.2016.5.18.0241 | 15/02/16  | 17/02/16 | 2     |
| RTSum - 0010278-34.2016.5.18.0241 | 04/02/16  | 22/02/16 | 18    |
| RTSum - 0010279-19.2016.5.18.0241 | 03/02/16  | 22/02/16 | 19    |
| RTSum - 0010280-04.2016.5.18.0241 | 12/02/16  | 24/02/16 | 12    |
| RTSum - 0010282-71.2016.5.18.0241 | 12/02/16  | 24/02/16 | 12    |

**Legenda:**  
- Conclusão: Data da conclusão para proferir sentença;  
- Sentença: Data da prolação da sentença;  
- Prazo: Prazo entre a conclusão e a prolação da sentença.





**PRAZO MÉDIO ENTRE O CONCLUSO PARA PROFERIR SENTENÇA E A PROLAÇÃO DA SENTENÇA - VARA DO TRABALHO DE VALPARAÍSO DE GOIÁS**

**Sem magistrado**

**SUMARÍSSIMO**

| Nr. Processo                      | Conclusão | Sentença | Prazo |
|-----------------------------------|-----------|----------|-------|
| RTSum - 0010284-41.2016.5.18.0241 | 12/02/16  | 24/02/16 | 12    |
| RTSum - 0010285-26.2016.5.18.0241 | 19/02/16  | 24/02/16 | 5     |
| RTSum - 0010286-11.2016.5.18.0241 | 15/02/16  | 24/02/16 | 9     |
| RTSum - 0010287-93.2016.5.18.0241 | 17/02/16  | 24/02/16 | 7     |
| RTSum - 0010290-48.2016.5.18.0241 | 15/02/16  | 17/02/16 | 2     |
| RTSum - 0010296-55.2016.5.18.0241 | 15/02/16  | 17/02/16 | 2     |
| RTSum - 0010297-40.2016.5.18.0241 | 15/02/16  | 17/02/16 | 2     |
| RTSum - 0010298-25.2016.5.18.0241 | 15/02/16  | 17/02/16 | 2     |
| RTSum - 0010300-92.2016.5.18.0241 | 15/02/16  | 17/02/16 | 2     |
| RTSum - 0010304-32.2016.5.18.0241 | 15/02/16  | 17/02/16 | 2     |
| RTSum - 0010307-84.2016.5.18.0241 | 15/02/16  | 24/02/16 | 9     |
| RTSum - 0010308-69.2016.5.18.0241 | 15/02/16  | 24/02/16 | 9     |
| RTSum - 0010309-54.2016.5.18.0241 | 15/02/16  | 17/02/16 | 2     |
| RTSum - 0010310-39.2016.5.18.0241 | 15/02/16  | 17/02/16 | 2     |
| RTSum - 0010312-09.2016.5.18.0241 | 15/02/16  | 17/02/16 | 2     |
| RTSum - 0010314-76.2016.5.18.0241 | 15/02/16  | 17/02/16 | 2     |
| RTSum - 0010323-38.2016.5.18.0241 | 15/02/16  | 17/02/16 | 2     |
| RTSum - 0010327-75.2016.5.18.0241 | 23/02/16  | 24/02/16 | 1     |
| RTSum - 0010340-74.2016.5.18.0241 | 15/02/16  | 17/02/16 | 2     |
| RTSum - 0010342-44.2016.5.18.0241 | 24/02/16  | 24/02/16 | 0     |
| RTSum - 0010350-21.2016.5.18.0241 | 15/02/16  | 17/02/16 | 2     |
| RTSum - 0010351-06.2016.5.18.0241 | 15/02/16  | 17/02/16 | 2     |
| RTSum - 0010364-05.2016.5.18.0241 | 24/02/16  | 24/02/16 | 0     |
| RTSum - 0010411-76.2016.5.18.0241 | 18/02/16  | 24/02/16 | 6     |
| RTSum - 0010412-61.2016.5.18.0241 | 24/02/16  | 24/02/16 | 0     |
| RTSum - 0010422-08.2016.5.18.0241 | 24/02/16  | 24/02/16 | 0     |

**Legenda:**  
- Conclusão: Data da conclusão para proferir sentença;  
- Sentença: Data da prolação da sentença;  
- Prazo: Prazo entre a conclusão e a prolação da sentença.



**PRAZO MÉDIO ENTRE O CONCLUSO PARA PROFERIR SENTENÇA E A PROLAÇÃO DA SENTENÇA - VARA DO TRABALHO DE VALPARAÍSO DE GOIÁS**

**Sem magistrado**

**SUMARÍSSIMO**

| Nr. Processo                      | Conclusão | Sentença | Prazo |
|-----------------------------------|-----------|----------|-------|
| RTSum - 0010423-90.2016.5.18.0241 | 24/02/16  | 24/02/16 | 0     |
| RTSum - 0010463-72.2016.5.18.0241 | 24/02/16  | 24/02/16 | 0     |
| RTSum - 0010464-57.2016.5.18.0241 | 24/02/16  | 24/02/16 | 0     |
| RTSum - 0010541-66.2016.5.18.0241 | 24/02/16  | 24/02/16 | 0     |

**Legenda:**

- Conclusão: Data da conclusão para proferir sentença;
- Sentença: Data da prolação da sentença;
- Prazo: Prazo entre a conclusão e a prolação da sentença.