Conceituação

Tema	Prazos Processuais
Relatórios	Evolução Histórica Comparativo por VT Comparativo por Grupo Por Grupo Por VT Por Processo Por Magistrado
Resumo	Apresenta o prazo médio desde o ajuizamento da ação até a prolação da sentença.
Descrição	O prazo médio é obtido calculando-se a quantidade de dias decorridos desde o ajuizamento da ação até a prolação da sentença. Os dados são extraídos baseando-se nos itens do e-Gestão: 271 e 90271 - Do ajuizamento da ação até a prolação da sentença, na fase de conhecimento – rito sumaríssimo; 272 e 90272 – Do ajuizamento da ação até a prolação da sentença, na fase de conhecimento – exceto rito sumaríssimo (ordinário)
Origem da informação	e-Gestão
Critérios e transformações	Coletado do e-Gestão, consolidado, otimizado e classificado para análise.
Análises possíveis	Prazo médio entre o ajuizamento da ação até a prolação da sentença, detalhado de forma Geral, Por grupo, Por VT, Por Processo e Por Magistrado

EVOLUÇÃO HISTÓRICA DOS PRAZOS PROCESSUAIS ENTRE O AJUIZAMENTO E A PROLAÇÃO DA SENTENÇA - 11ª VARA DO TRABALHO DE GOIÂNIA

Data da sentença entre 1/2/2016 e 29/2/2016 23:59:59

Rito	Qtd	Prazo Médio
ORDINÁRIO	70	210,24
SUMARÍSSIMO	82	75,07
Total/Média	**152**	**137,32**

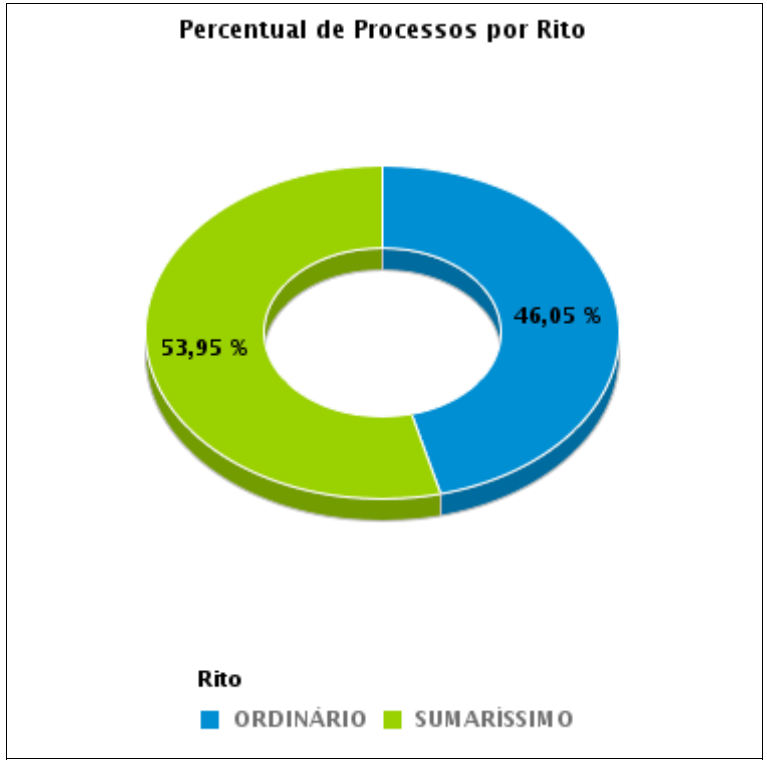

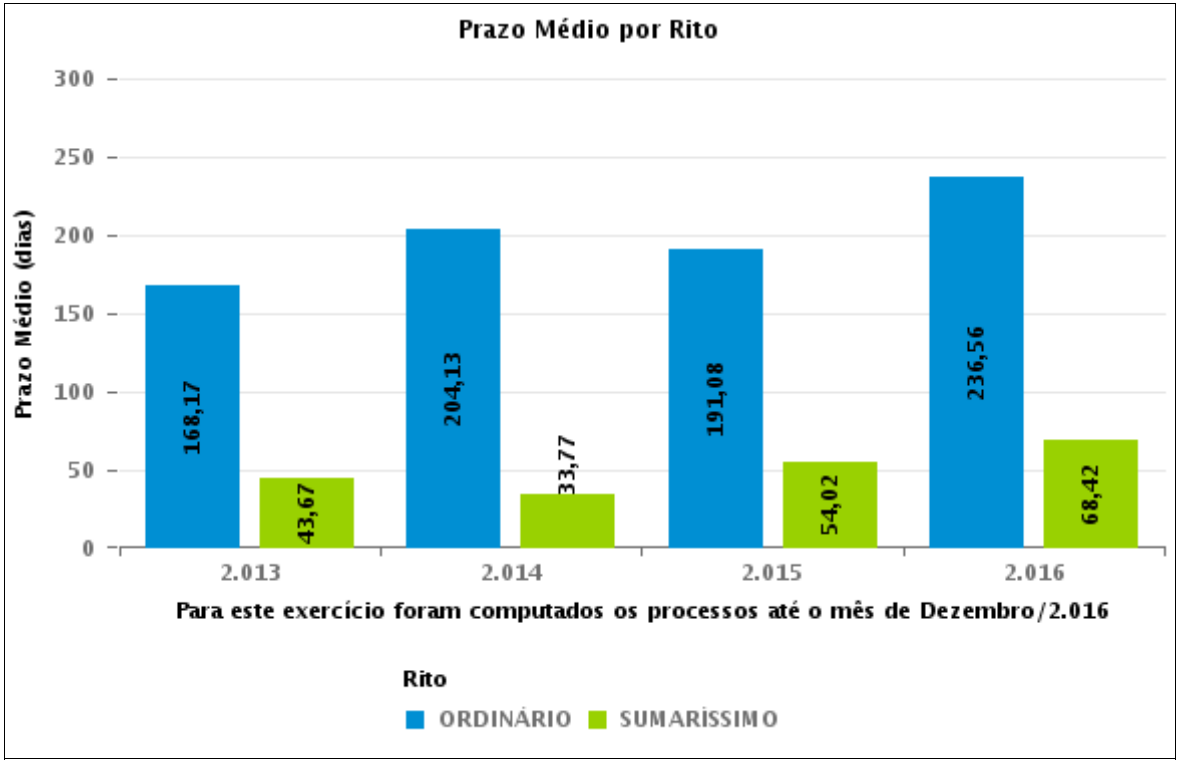

COMPARATIVO DO PRAZO MÉDIO ENTRE O AJUIZAMENTO E A PROLAÇÃO DA SENTENÇA - 11ª VARA DO TRABALHO DE GOIÂNIA

Data da sentença entre 1/2/2016 e 29/2/2016 23:59:59

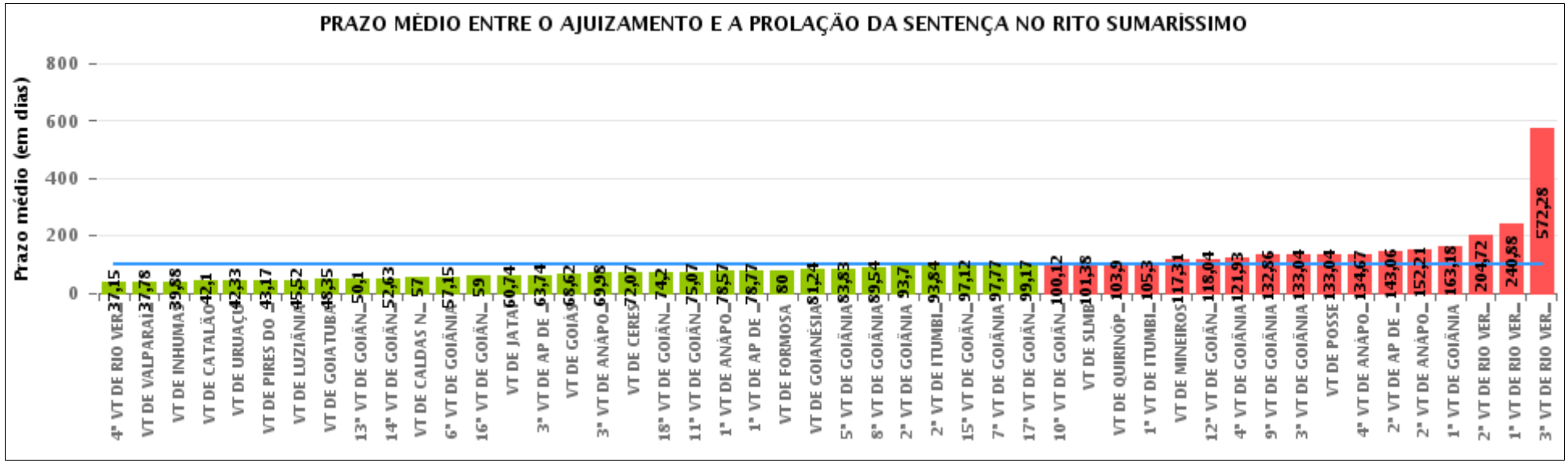

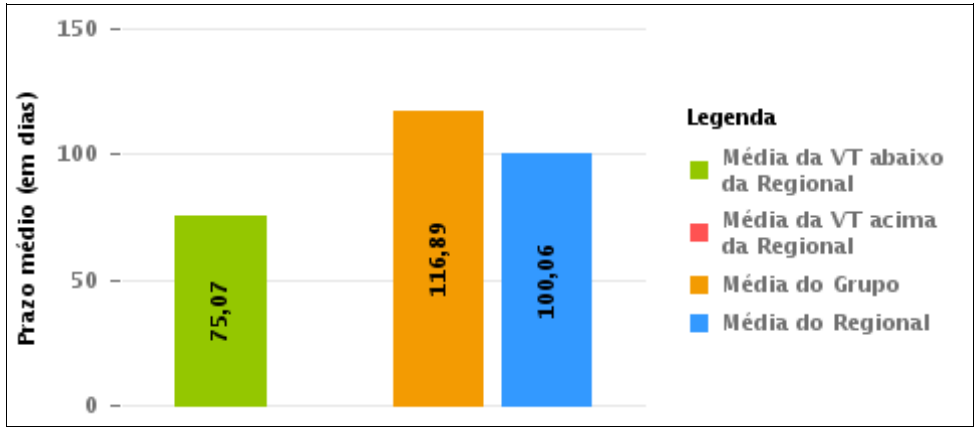

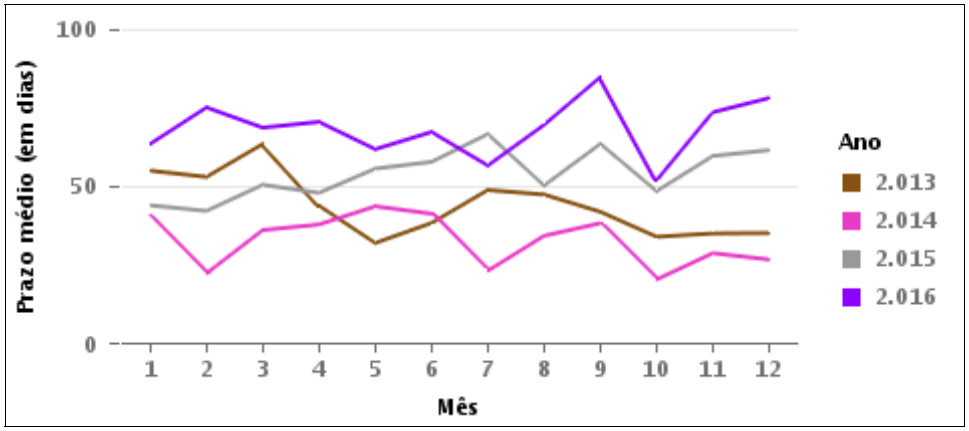

COMPARATIVO DO PRAZO MÉDIO ENTRE O AJUIZAMENTO E A PROLAÇÃO DA SENTENÇA ENTRE AS VARAS DO GRUPO

Data da sentença entre 1/2/2016 e 29/2/2016 23:59:59

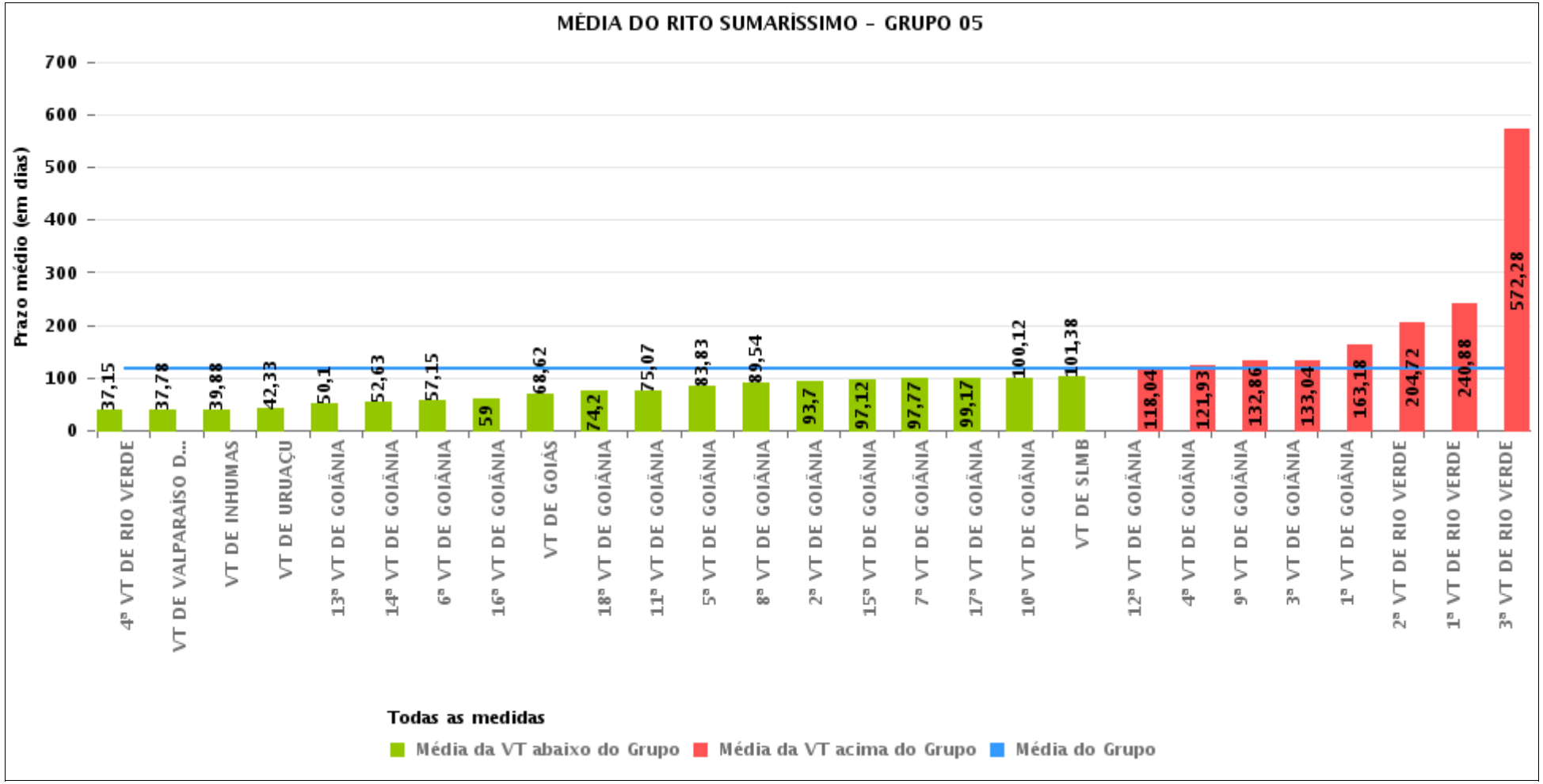

PRAZO MÉDIO ENTRE O AJUIZAMENTO E A PROLAÇÃO DA SENTENÇA POR GRUPO

Data da sentença entre 1/2/2016 e 29/2/2016 23:59:59

Rito	Grupo	Qtd. Processos	Prazo Médio (dias)	Ranking
SUMARÍSSIMO	GRUPO 04	623	62,82	1°
	GRUPO 02	67	64,06	2°
	GRUPO 03	360	87,3	3°
	GRUPO 06	524	90,81	4°
	GRUPO 05	1.989	116,89	5°
	GRUPO 01	48	133,04	6°

Legenda:

Grupo 01 – Até 750
VT de Posse

Grupo 02 – De 751 a 1000
VT de Formosa
VT de Pires do Rio

Grupo 03 – De 1001 a 1500
VT de Ceres
1ª VT de Anápolis
2ª VT de Anápolis
3ª VT de Anápolis
4ª VT de Anápolis
VT de Caldas Novas

Grupo 04 – De 1501 a 2000
VT de Catalão
VT de Goiatuba
1ª VT de Itumbiara
2ª VT de Itumbiara
VT de Jataí
VT de Luziânia
VT de Mineiros
VT de Quirinópolis

Grupo 05 – De 2001 a 2500
1ª VT de Goiânia
2ª VT de Goiânia
3ª VT de Goiânia
4ª VT de Goiânia
5ª VT de Goiânia
6ª VT de Goiânia
7ª VT de Goiânia
8ª VT de Goiânia
9ª VT de Goiânia
10ª VT de Goiânia
11ª VT de Goiânia
12ª VT de Goiânia
13ª VT de Goiânia
14ª VT de Goiânia
15ª VT de Goiânia
16ª VT de Goiânia
17ª VT de Goiânia
18ª VT de Goiânia
VT de Goiás
VT de Inhumas
1ª VT de Rio Verde
2ª VT de Rio Verde
3ª VT de Rio Verde
4ª VT de Rio Verde
VT de Uruaçu
VT de São Luis de Montes Belos
VT de Valparaíso de Goiás

#Grupo 06 – A partir de 2500
1ª VT de Aparecida de Goiânia
2ª VT de Aparecida de Goiânia
3ª VT de Aparecida de Goiânia
VT de Goianésia

PRAZO MÉDIO ENTRE O AJUIZAMENTO E A PROLAÇÃO DA SENTENÇA DE TODAS AS VARAS DO TRABALHO

Data da sentença entre 1/2/2016 e 29/2/2016 23:59:59

SUMARÍSSIMO

Qtd. Processos	Prazo Médio (dias)
3.611	100,06

Vara do Trabalho	Qtd Processos	Prazo Médio	Ranking
4ª VARA DO TRABALHO DE RIO VERDE	52	37,15	1°
VARA DO TRABALHO DE VALPARAÍSO DE GOIÁS	142	37,78	2°
VARA DO TRABALHO DE INHUMAS	65	39,88	3°
VARA DO TRABALHO DE CATALÃO	147	42,1	4°
VARA DO TRABALHO DE URUAÇU	106	42,33	5°
VARA DO TRABALHO DE PIRES DO RIO	29	43,17	6°
VARA DO TRABALHO DE LUZIÂNIA	114	45,52	7°
VARA DO TRABALHO DE GOIATUBA	111	48,35	8°
13ª VARA DO TRABALHO DE GOIÂNIA	105	50,1	9°
14ª VARA DO TRABALHO DE GOIÂNIA	46	52,63	10°
VARA DO TRABALHO DE CALDAS NOVAS	41	57	11°
6ª VARA DO TRABALHO DE GOIÂNIA	109	57,15	12°
16ª VARA DO TRABALHO DE GOIÂNIA	81	59	13°
VARA DO TRABALHO DE JATAÍ	78	60,74	14°
3ª VARA DO TRABALHO DE APARECIDA DE GOIÂNIA	65	63,74	15°
VARA DO TRABALHO DE GOIÁS	77	68,62	16°
3ª VARA DO TRABALHO DE ANÁPOLIS	57	69,98	17°
VARA DO TRABALHO DE CERES	116	72,07	18°
18ª VARA DO TRABALHO DE GOIÂNIA	54	74,2	19°
11ª VARA DO TRABALHO DE GOIÂNIA	82	75,07	20°
1ª VARA DO TRABALHO DE ANÁPOLIS	58	78,57	21°
1ª VARA DO TRABALHO DE APARECIDA DE GOIÂNIA	113	78,77	22°
VARA DO TRABALHO DE FORMOSA	38	80	23°
VARA DO TRABALHO DE GOIANÉSIA	242	81,24	24°
5ª VARA DO TRABALHO DE GOIÂNIA	71	83,83	25°
8ª VARA DO TRABALHO DE GOIÂNIA	82	89,54	26°

PRAZO MÉDIO ENTRE O AJUIZAMENTO E A PROLAÇÃO DA SENTENÇA DE TODAS AS VARAS DO TRABALHO

SUMARÍSSIMO

Qtd. Processos	Prazo Médio (dias)
3.611	100,06

Vara do Trabalho	Qtd Processos	Prazo Médio	Ranking
2ª VARA DO TRABALHO DE GOIÂNIA	90	93,7	27°
2ª VARA DO TRABALHO DE ITUMBIARA	74	93,84	28°
15ª VARA DO TRABALHO DE GOIÂNIA	68	97,12	29°
7ª VARA DO TRABALHO DE GOIÂNIA	70	97,77	30°
17ª VARA DO TRABALHO DE GOIÂNIA	41	99,17	31°
10ª VARA DO TRABALHO DE GOIÂNIA	67	100,12	32°
VARA DO TRABALHO DE SÃO LUIS DE MONTES BELOS	45	101,38	33°
VARA DO TRABALHO DE QUIRINÓPOLIS	20	103,9	34°
1ª VARA DO TRABALHO DE ITUMBIARA	53	105,3	35°
VARA DO TRABALHO DE MINEIROS	26	117,31	36°
12ª VARA DO TRABALHO DE GOIÂNIA	74	118,04	37°
4ª VARA DO TRABALHO DE GOIÂNIA	45	121,93	38°
9ª VARA DO TRABALHO DE GOIÂNIA	44	132,86	39°
3ª VARA DO TRABALHO DE GOIÂNIA	54	133,04	40°
VARA DO TRABALHO DE POSSE	48	133,04	41°
4ª VARA DO TRABALHO DE ANÁPOLIS	69	134,67	42°
2ª VARA DO TRABALHO DE APARECIDA DE GOIÂNIA	104	143,06	43°
2ª VARA DO TRABALHO DE ANÁPOLIS	19	152,21	44°
1ª VARA DO TRABALHO DE GOIÂNIA	65	163,18	45°
2ª VARA DO TRABALHO DE RIO VERDE	65	204,72	46°
1ª VARA DO TRABALHO DE RIO VERDE	78	240,88	47°
3ª VARA DO TRABALHO DE RIO VERDE	111	572,28	48°

PRAZO MÉDIO ENTRE O AJUIZAMENTO E A PROLAÇÃO DA SENTENÇA - 11ª VARA DO TRABALHO DE GOIÂNIA

Data da sentença entre 1/2/2016 e 29/2/2016 23:59:59

11ª VARA DO TRABALHO DE GOIÂNIA

SUMARÍSSIMO

Qtd	Prazo Médio
82	75,07

Nr. Processo	Ajuiz.	Senteça	Prazo
RTSum - 0010004-81.2016.5.18.0011	04/01/16	12/02/16	39
RTSum - 0010016-95.2016.5.18.0011	07/01/16	12/02/16	36
RTSum - 0010019-50.2016.5.18.0011	08/01/16	12/02/16	35
RTSum - 0010023-87.2016.5.18.0011	11/01/16	01/02/16	21
RTSum - 0010029-94.2016.5.18.0011	12/01/16	15/02/16	34
RTSum - 0010032-49.2016.5.18.0011	13/01/16	12/02/16	30
RTSum - 0010033-34.2016.5.18.0011	13/01/16	17/02/16	35
RTSum - 0010048-03.2016.5.18.0011	15/01/16	24/02/16	40
RTSum - 0010053-25.2016.5.18.0011	15/01/16	18/02/16	34
RTSum - 0010055-92.2016.5.18.0011	18/01/16	18/02/16	31
RTSum - 0010060-17.2016.5.18.0011	18/01/16	18/02/16	31
RTSum - 0010064-54.2016.5.18.0011	19/01/16	19/02/16	31
RTSum - 0010065-39.2016.5.18.0011	19/01/16	19/02/16	31
RTSum - 0010067-09.2016.5.18.0011	19/01/16	19/02/16	31
RTSum - 0010068-91.2016.5.18.0011	19/01/16	19/02/16	31
RTSum - 0010071-46.2016.5.18.0011	19/01/16	19/02/16	31
RTSum - 0010084-45.2016.5.18.0011	21/01/16	19/02/16	29
RTSum - 0010091-37.2016.5.18.0011	22/01/16	19/02/16	28
RTSum - 0010100-96.2016.5.18.0011	22/01/16	22/02/16	31
RTSum - 0010116-50.2016.5.18.0011	26/01/16	22/02/16	27
RTSum - 0010124-27.2016.5.18.0011	27/01/16	24/02/16	28
RTSum - 0010129-49.2016.5.18.0011	27/01/16	17/02/16	21

Legenda:
Ajuiz. Data do Ajuizamento;
Sentença: Data da prolação da sentença;
Prazo: Prazo para a entrega da prestação jurisdicional.

PRAZO MÉDIO ENTRE O AJUIZAMENTO E A PROLAÇÃO DA SENTENÇA - 11ª VARA DO TRABALHO DE GOIÂNIA

11ª VARA DO TRABALHO DE GOIÂNIA

SUMARÍSSIMO

Qtd	Prazo Médio
82	75,07

Nr. Processo	Ajuiz.	Senteça	Prazo
RTSum - 0010134-71.2016.5.18.0011	28/01/16	25/02/16	28
RTSum - 0010145-03.2016.5.18.0011	29/01/16	04/02/16	6
RTSum - 0010153-77.2016.5.18.0011	31/01/16	26/02/16	26
RTSum - 0010160-69.2016.5.18.0011	01/02/16	29/02/16	28
RTSum - 0010213-50.2016.5.18.0011	11/02/16	15/02/16	4
RTSum - 0010288-89.2016.5.18.0011	22/02/16	29/02/16	7
RTSum - 0010299-21.2016.5.18.0011	23/02/16	29/02/16	6
RTSum - 0010915-30.2015.5.18.0011	08/06/15	17/02/16	254
RTSum - 0011012-30.2015.5.18.0011	24/06/15	21/02/16	242
RTSum - 0011061-83.2015.5.18.0007	17/08/15	05/02/16	172
RTSum - 0011089-39.2015.5.18.0011	07/07/15	05/02/16	213
RTSum - 0011274-77.2015.5.18.0011	11/08/15	29/02/16	202
RTSum - 0011284-24.2015.5.18.0011	12/08/15	29/02/16	201
RTSum - 0011332-80.2015.5.18.0011	21/08/15	29/02/16	192
RTSum - 0011422-88.2015.5.18.0011	08/09/15	29/02/16	174
RTSum - 0011435-69.2015.5.18.0017	28/08/15	22/02/16	178
RTSum - 0011475-69.2015.5.18.0011	16/09/15	01/02/16	138
RTSum - 0011624-65.2015.5.18.0011	08/10/15	29/02/16	144
RTSum - 0011641-04.2015.5.18.0011	09/10/15	01/02/16	115
RTSum - 0011643-71.2015.5.18.0011	12/10/15	01/02/16	112
RTSum - 0011650-63.2015.5.18.0011	14/10/15	29/02/16	138
RTSum - 0011669-69.2015.5.18.0011	16/10/15	05/02/16	112
RTSum - 0011685-23.2015.5.18.0011	19/10/15	03/02/16	107
RTSum - 0011689-60.2015.5.18.0011	20/10/15	04/02/16	107
RTSum - 0011713-88.2015.5.18.0011	22/10/15	05/02/16	106

Legenda:
Ajuiz. Data do Ajuizamento;
Sentença: Data da prolação da sentença;
Prazo: Prazo para a entrega da prestação jurisdicional.

PRAZO MÉDIO ENTRE O AJUIZAMENTO E A PROLAÇÃO DA SENTENÇA - 11ª VARA DO TRABALHO DE GOIÂNIA

11ª VARA DO TRABALHO DE GOIÂNIA

SUMARÍSSIMO

Qtd	Prazo Médio
82	75,07

Nr. Processo	Ajuiz.	Senteça	Prazo
RTSum - 0011725-35.2015.5.18.0001	06/11/15	15/02/16	101
RTSum - 0011729-42.2015.5.18.0011	23/10/15	03/02/16	103
RTSum - 0011745-93.2015.5.18.0011	27/10/15	25/02/16	121
RTSum - 0011757-10.2015.5.18.0011	29/10/15	16/02/16	110
RTSum - 0011771-91.2015.5.18.0011	04/11/15	11/02/16	99
RTSum - 0011813-43.2015.5.18.0011	11/11/15	24/02/16	105
RTSum - 0011855-92.2015.5.18.0011	18/11/15	25/02/16	99
RTSum - 0011859-32.2015.5.18.0011	18/11/15	29/02/16	103
RTSum - 0011891-37.2015.5.18.0011	24/11/15	17/02/16	85
RTSum - 0011899-14.2015.5.18.0011	25/11/15	12/02/16	79
RTSum - 0011911-28.2015.5.18.0011	27/11/15	01/02/16	66
RTSum - 0011912-07.2015.5.18.0013	16/11/15	29/02/16	105
RTSum - 0011929-49.2015.5.18.0011	01/12/15	02/02/16	63
RTSum - 0011931-19.2015.5.18.0011	02/12/15	02/02/16	62
RTSum - 0011933-86.2015.5.18.0011	02/12/15	03/02/16	63
RTSum - 0011944-36.2015.5.18.0005	18/11/15	01/02/16	75
RTSum - 0012020-42.2015.5.18.0011	11/12/15	03/02/16	54
RTSum - 0012021-27.2015.5.18.0011	11/12/15	03/02/16	54
RTSum - 0012022-12.2015.5.18.0011	11/12/15	05/02/16	56
RTSum - 0012029-04.2015.5.18.0011	14/12/15	03/02/16	51
RTSum - 0012032-38.2015.5.18.0017	18/11/15	01/02/16	75
RTSum - 0012041-18.2015.5.18.0011	16/12/15	04/02/16	50
RTSum - 0012043-85.2015.5.18.0011	16/12/15	04/02/16	50
RTSum - 0012044-70.2015.5.18.0011	16/12/15	04/02/16	50
RTSum - 0012052-53.2015.5.18.0009	17/12/15	26/02/16	71

Legenda:
Ajuiz. Data do Ajuizamento;
Sentença: Data da prolação da sentença;
Prazo: Prazo para a entrega da prestação jurisdicional.

PRAZO MÉDIO ENTRE O AJUIZAMENTO E A PROLAÇÃO DA SENTENÇA - 11ª VARA DO TRABALHO DE GOIÂNIA

11ª VARA DO TRABALHO DE GOIÂNIA

SUMARÍSSIMO

Qtd	Prazo Médio
82	75,07

Nr. Processo	Ajuiz.	Senteça	Prazo
RTSum - 0012057-69.2015.5.18.0011	18/12/15	05/02/16	49
RTSum - 0012058-54.2015.5.18.0011	18/12/15	05/02/16	49
RTSum - 0012060-24.2015.5.18.0011	18/12/15	11/02/16	55
RTSum - 0012062-91.2015.5.18.0011	18/12/15	11/02/16	55
RTSum - 0012065-46.2015.5.18.0011	20/12/15	19/02/16	61
RTSum - 0012066-31.2015.5.18.0011	21/12/15	11/02/16	52
RTSum - 0012068-98.2015.5.18.0011	22/12/15	12/02/16	52
RTSum - 0012079-30.2015.5.18.0011	30/12/15	12/02/16	44
RTSum - 0012081-97.2015.5.18.0011	31/12/15	12/02/16	43
RTSum - 0012157-42.2015.5.18.0005	08/01/16	26/02/16	49

Legenda:
Ajuiz. Data do Ajuizamento;
Sentença: Data da prolação da sentença;
Prazo: Prazo para a entrega da prestação jurisdicional.

PRAZO MÉDIO ENTRE O AJUIZAMENTO E A PROLAÇÃO DA SENTENÇA - 11ª VARA DO TRABALHO DE GOIÂNIA

Data da sentença entre 1/2/2016 e 29/2/2016 23:59:59

Sem magistrado

SUMARÍSSIMO

Qtd	Prazo Médio
82	75,07

Nr. Processo	Ajuiz.	Senteça	Prazo
RTSum - 0010004-81.2016.5.18.0011	04/01/16	12/02/16	39
RTSum - 0010016-95.2016.5.18.0011	07/01/16	12/02/16	36
RTSum - 0010019-50.2016.5.18.0011	08/01/16	12/02/16	35
RTSum - 0010023-87.2016.5.18.0011	11/01/16	01/02/16	21
RTSum - 0010029-94.2016.5.18.0011	12/01/16	15/02/16	34
RTSum - 0010032-49.2016.5.18.0011	13/01/16	12/02/16	30
RTSum - 0010033-34.2016.5.18.0011	13/01/16	17/02/16	35
RTSum - 0010048-03.2016.5.18.0011	15/01/16	24/02/16	40
RTSum - 0010053-25.2016.5.18.0011	15/01/16	18/02/16	34
RTSum - 0010055-92.2016.5.18.0011	18/01/16	18/02/16	31
RTSum - 0010060-17.2016.5.18.0011	18/01/16	18/02/16	31
RTSum - 0010064-54.2016.5.18.0011	19/01/16	19/02/16	31
RTSum - 0010065-39.2016.5.18.0011	19/01/16	19/02/16	31
RTSum - 0010067-09.2016.5.18.0011	19/01/16	19/02/16	31
RTSum - 0010068-91.2016.5.18.0011	19/01/16	19/02/16	31
RTSum - 0010071-46.2016.5.18.0011	19/01/16	19/02/16	31
RTSum - 0010084-45.2016.5.18.0011	21/01/16	19/02/16	29
RTSum - 0010091-37.2016.5.18.0011	22/01/16	19/02/16	28
RTSum - 0010100-96.2016.5.18.0011	22/01/16	22/02/16	31
RTSum - 0010116-50.2016.5.18.0011	26/01/16	22/02/16	27
RTSum - 0010124-27.2016.5.18.0011	27/01/16	24/02/16	28
RTSum - 0010129-49.2016.5.18.0011	27/01/16	17/02/16	21

Legenda:
Ajuiz. Data do Ajuizamento;
Sentença: Data da prolação da sentença;
Prazo: Prazo para a entrega da prestação jurisdicional.

PRAZO MÉDIO ENTRE O AJUIZAMENTO E A PROLAÇÃO DA SENTENÇA - 11ª VARA DO TRABALHO DE GOIÂNIA

Sem magistrado

SUMARÍSSIMO

Qtd	Prazo Médio
82	75,07

Nr. Processo	Ajuiz.	Senteça	Prazo
RTSum - 0010134-71.2016.5.18.0011	28/01/16	25/02/16	28
RTSum - 0010145-03.2016.5.18.0011	29/01/16	04/02/16	6
RTSum - 0010153-77.2016.5.18.0011	31/01/16	26/02/16	26
RTSum - 0010160-69.2016.5.18.0011	01/02/16	29/02/16	28
RTSum - 0010213-50.2016.5.18.0011	11/02/16	15/02/16	4
RTSum - 0010288-89.2016.5.18.0011	22/02/16	29/02/16	7
RTSum - 0010299-21.2016.5.18.0011	23/02/16	29/02/16	6
RTSum - 0010915-30.2015.5.18.0011	08/06/15	17/02/16	254
RTSum - 0011012-30.2015.5.18.0011	24/06/15	21/02/16	242
RTSum - 0011061-83.2015.5.18.0007	17/08/15	05/02/16	172
RTSum - 0011089-39.2015.5.18.0011	07/07/15	05/02/16	213
RTSum - 0011274-77.2015.5.18.0011	11/08/15	29/02/16	202
RTSum - 0011284-24.2015.5.18.0011	12/08/15	29/02/16	201
RTSum - 0011332-80.2015.5.18.0011	21/08/15	29/02/16	192
RTSum - 0011422-88.2015.5.18.0011	08/09/15	29/02/16	174
RTSum - 0011435-69.2015.5.18.0017	28/08/15	22/02/16	178
RTSum - 0011475-69.2015.5.18.0011	16/09/15	01/02/16	138
RTSum - 0011624-65.2015.5.18.0011	08/10/15	29/02/16	144
RTSum - 0011641-04.2015.5.18.0011	09/10/15	01/02/16	115
RTSum - 0011643-71.2015.5.18.0011	12/10/15	01/02/16	112
RTSum - 0011650-63.2015.5.18.0011	14/10/15	29/02/16	138
RTSum - 0011669-69.2015.5.18.0011	16/10/15	05/02/16	112
RTSum - 0011685-23.2015.5.18.0011	19/10/15	03/02/16	107
RTSum - 0011689-60.2015.5.18.0011	20/10/15	04/02/16	107
RTSum - 0011713-88.2015.5.18.0011	22/10/15	05/02/16	106

Legenda:
Ajuiz. Data do Ajuizamento;
Sentença: Data da prolação da sentença;
Prazo: Prazo para a entrega da prestação jurisdicional.

PRAZO MÉDIO ENTRE O AJUIZAMENTO E A PROLAÇÃO DA SENTENÇA - 11ª VARA DO TRABALHO DE GOIÂNIA

Sem magistrado

SUMARÍSSIMO

Qtd	Prazo Médio
82	75,07

Nr. Processo	Ajuiz.	Senteça	Prazo
RTSum - 0011725-35.2015.5.18.0001	06/11/15	15/02/16	101
RTSum - 0011729-42.2015.5.18.0011	23/10/15	03/02/16	103
RTSum - 0011745-93.2015.5.18.0011	27/10/15	25/02/16	121
RTSum - 0011757-10.2015.5.18.0011	29/10/15	16/02/16	110
RTSum - 0011771-91.2015.5.18.0011	04/11/15	11/02/16	99
RTSum - 0011813-43.2015.5.18.0011	11/11/15	24/02/16	105
RTSum - 0011855-92.2015.5.18.0011	18/11/15	25/02/16	99
RTSum - 0011859-32.2015.5.18.0011	18/11/15	29/02/16	103
RTSum - 0011891-37.2015.5.18.0011	24/11/15	17/02/16	85
RTSum - 0011899-14.2015.5.18.0011	25/11/15	12/02/16	79
RTSum - 0011911-28.2015.5.18.0011	27/11/15	01/02/16	66
RTSum - 0011912-07.2015.5.18.0013	16/11/15	29/02/16	105
RTSum - 0011929-49.2015.5.18.0011	01/12/15	02/02/16	63
RTSum - 0011931-19.2015.5.18.0011	02/12/15	02/02/16	62
RTSum - 0011933-86.2015.5.18.0011	02/12/15	03/02/16	63
RTSum - 0011944-36.2015.5.18.0005	18/11/15	01/02/16	75
RTSum - 0012020-42.2015.5.18.0011	11/12/15	03/02/16	54
RTSum - 0012021-27.2015.5.18.0011	11/12/15	03/02/16	54
RTSum - 0012022-12.2015.5.18.0011	11/12/15	05/02/16	56
RTSum - 0012029-04.2015.5.18.0011	14/12/15	03/02/16	51
RTSum - 0012032-38.2015.5.18.0017	18/11/15	01/02/16	75
RTSum - 0012041-18.2015.5.18.0011	16/12/15	04/02/16	50
RTSum - 0012043-85.2015.5.18.0011	16/12/15	04/02/16	50
RTSum - 0012044-70.2015.5.18.0011	16/12/15	04/02/16	50
RTSum - 0012052-53.2015.5.18.0009	17/12/15	26/02/16	71

Legenda:
Ajuiz. Data do Ajuizamento;
Sentença: Data da prolação da sentença;
Prazo: Prazo para a entrega da prestação jurisdicional.

PRAZO MÉDIO ENTRE O AJUIZAMENTO E A PROLAÇÃO DA SENTENÇA - 11ª VARA DO TRABALHO DE GOIÂNIA

Sem magistrado

SUMARÍSSIMO

Qtd	Prazo Médio
82	75,07

Nr. Processo	Ajuiz.	Senteça	Prazo
RTSum - 0012057-69.2015.5.18.0011	18/12/15	05/02/16	49
RTSum - 0012058-54.2015.5.18.0011	18/12/15	05/02/16	49
RTSum - 0012060-24.2015.5.18.0011	18/12/15	11/02/16	55
RTSum - 0012062-91.2015.5.18.0011	18/12/15	11/02/16	55
RTSum - 0012065-46.2015.5.18.0011	20/12/15	19/02/16	61
RTSum - 0012066-31.2015.5.18.0011	21/12/15	11/02/16	52
RTSum - 0012068-98.2015.5.18.0011	22/12/15	12/02/16	52
RTSum - 0012079-30.2015.5.18.0011	30/12/15	12/02/16	44
RTSum - 0012081-97.2015.5.18.0011	31/12/15	12/02/16	43
RTSum - 0012157-42.2015.5.18.0005	08/01/16	26/02/16	49

Legenda:
Ajuiz. Data do Ajuizamento;
Sentença: Data da prolação da sentença;
Prazo: Prazo para a entrega da prestação jurisdicional.