Conceituação

Tema	Prazos Processuais
Relatórios	Evolução Histórica Comparativo por VT Comparativo por Grupo Por Grupo Por VT Por Processo Por Magistrado
Resumo	Apresenta o prazo médio desde o ajuizamento da ação até a prolação da sentença.
Descrição	O prazo médio é obtido calculando-se a quantidade de dias decorridos desde o ajuizamento da ação até a prolação da sentença. Os dados são extraídos baseando-se nos itens do e-Gestão: 271 e 90271 - Do ajuizamento da ação até a prolação da sentença, na fase de conhecimento – rito sumaríssimo; 272 e 90272 – Do ajuizamento da ação até a prolação da sentença, na fase de conhecimento – exceto rito sumaríssimo (ordinário)
Origem da informação	e-Gestão
Critérios e transformações	Coletado do e-Gestão, consolidado, otimizado e classificado para análise.
Análises possíveis	Prazo médio entre o ajuizamento da ação até a prolação da sentença, detalhado de forma Geral, Por grupo, Por VT, Por Processo e Por Magistrado

EVOLUÇÃO HISTÓRICA DOS PRAZOS PROCESSUAIS ENTRE O AJUIZAMENTO E A PROLAÇÃO DA SENTENÇA - 6ª VARA DO TRABALHO DE GOIÂNIA

Data da sentença entre 1/2/2016 e 29/2/2016 23:59:59

Rito	Qtd	Prazo Médio
ORDINÁRIO	99	206,37
SUMARÍSSIMO	109	57,15
Total/Média	**208**	**128,17**

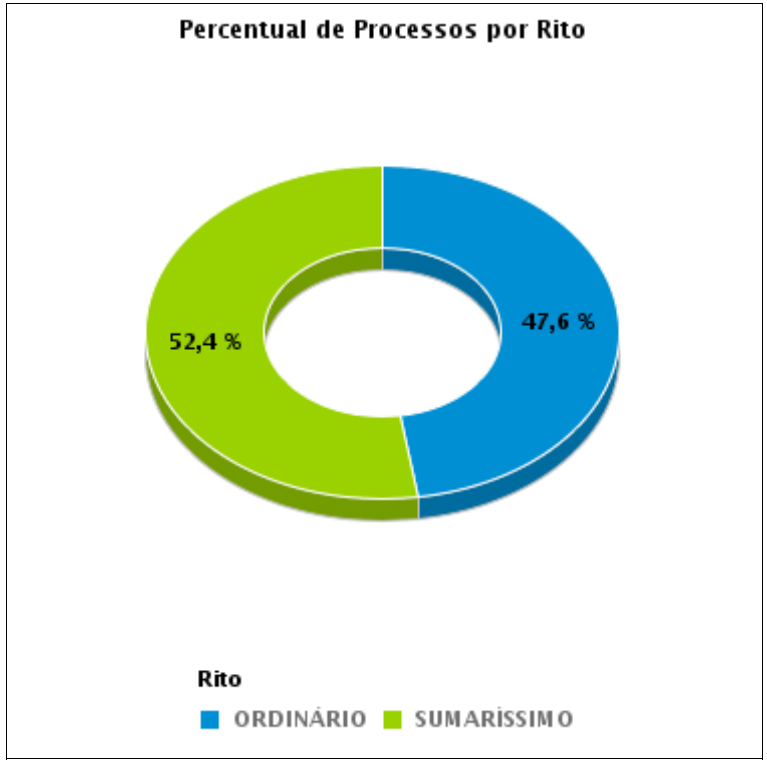

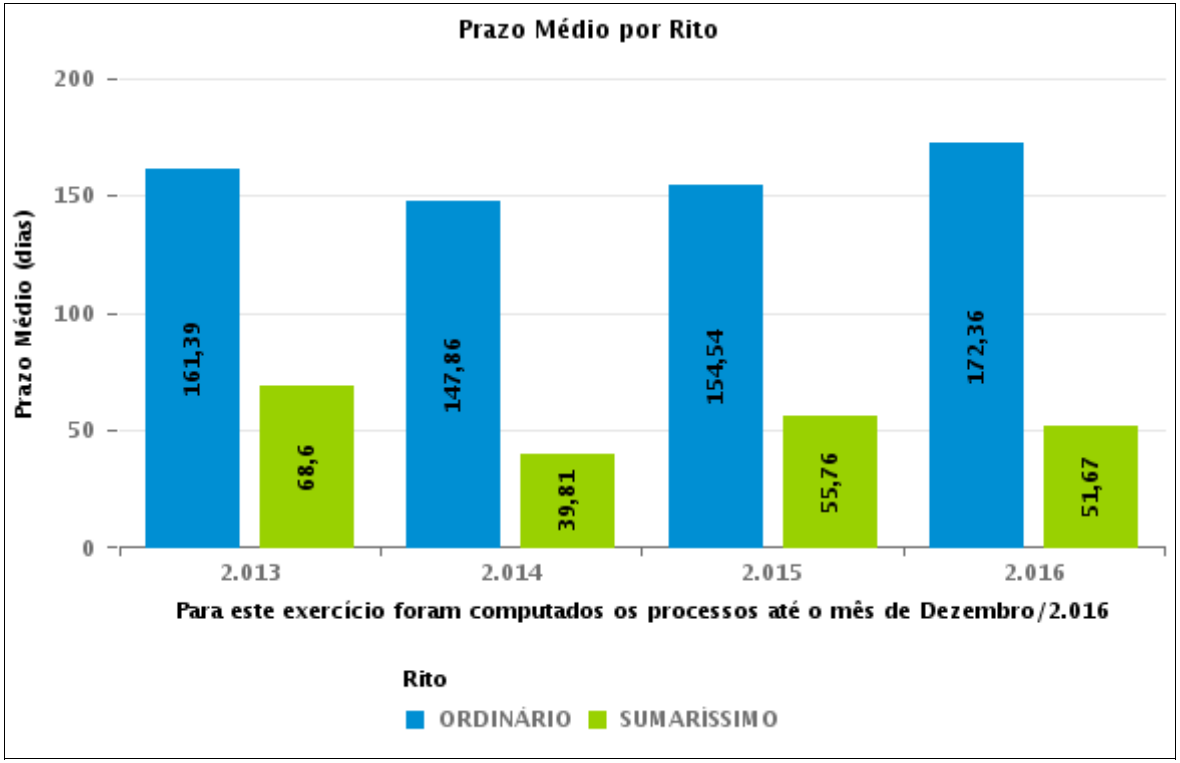

COMPARATIVO DO PRAZO MÉDIO ENTRE O AJUIZAMENTO E A PROLAÇÃO DA SENTENÇA - 6ª VARA DO TRABALHO DE GOIÂNIA

Data da sentença entre 1/2/2016 e 29/2/2016 23:59:59

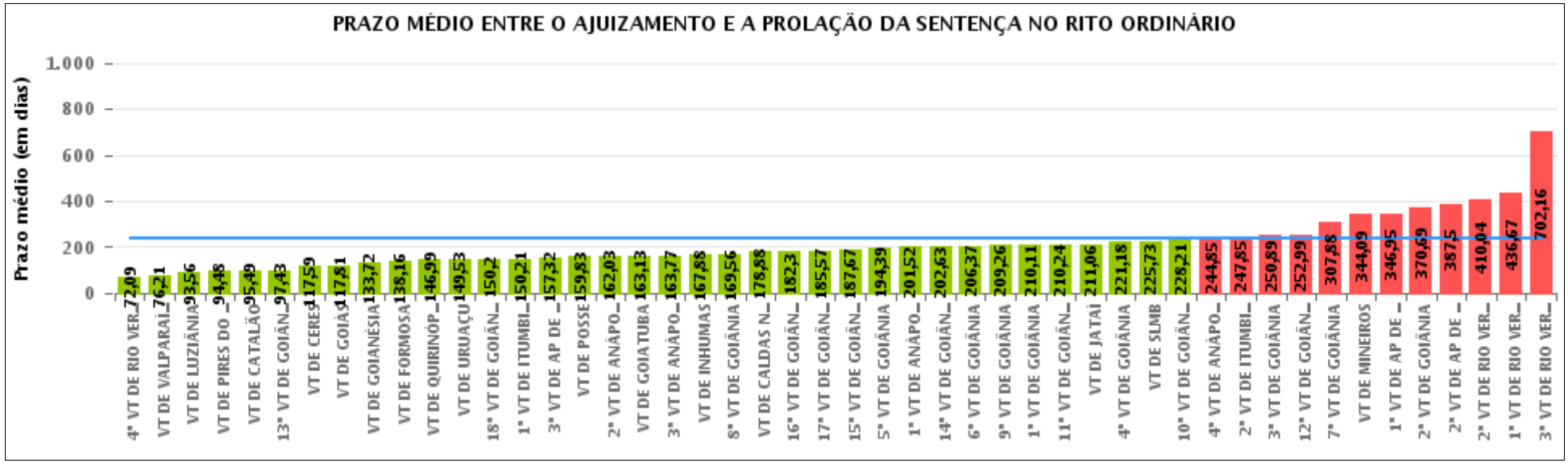

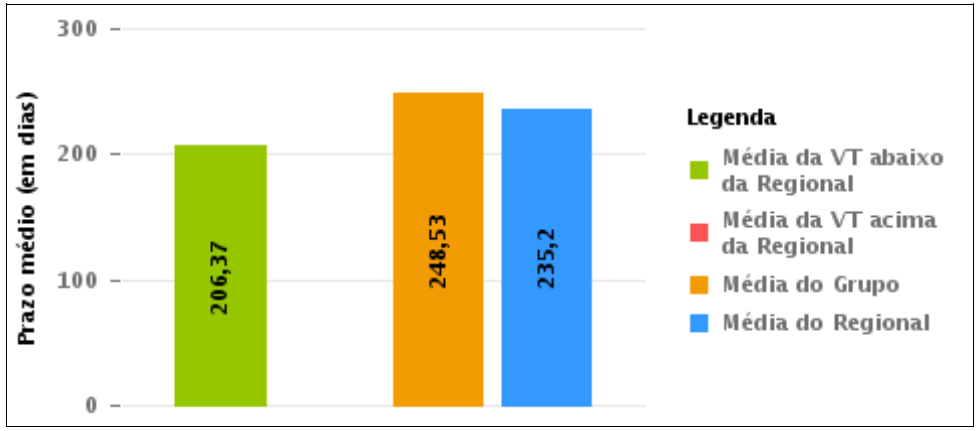

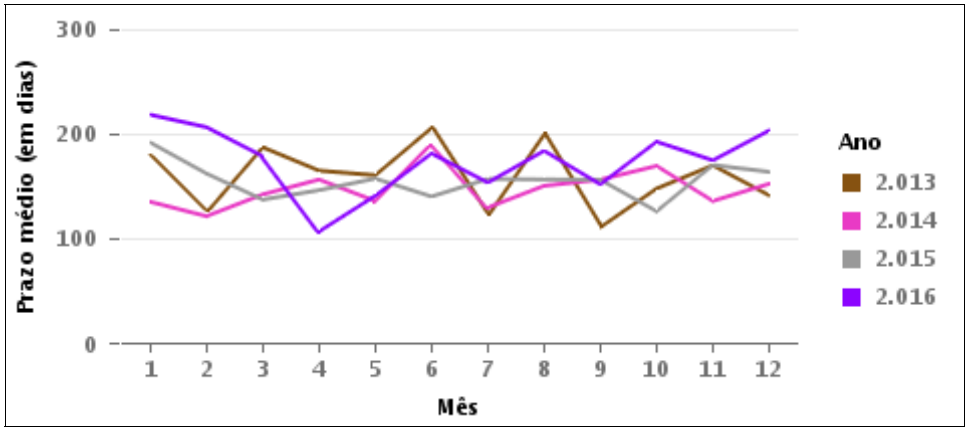

COMPARATIVO DO PRAZO MÉDIO ENTRE O AJUIZAMENTO E A PROLAÇÃO DA SENTENÇA ENTRE AS VARAS DO GRUPO

Data da sentença entre 1/2/2016 e 29/2/2016 23:59:59

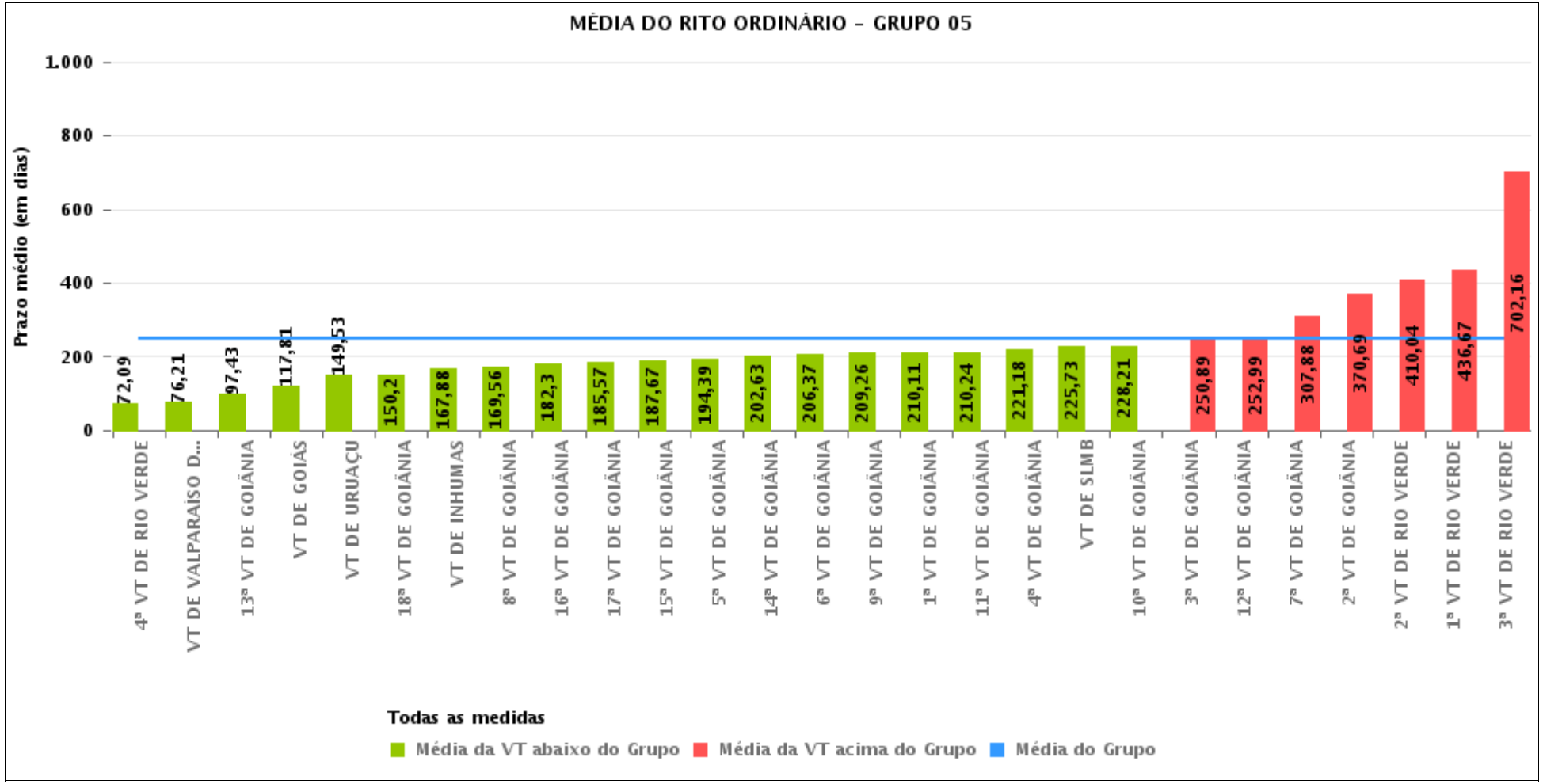

PRAZO MÉDIO ENTRE O AJUIZAMENTO E A PROLAÇÃO DA SENTENÇA POR GRUPO

Data da sentença entre 1/2/2016 e 29/2/2016 23:59:59

Rito	Grupo	Qtd. Processos	Prazo Médio (dias)	Ranking
ORDINÁRIO	GRUPO 02	69	122,33	1°
	GRUPO 01	12	159,83	2°
	GRUPO 03	266	185,17	3°
	GRUPO 04	674	194,26	4°
	GRUPO 05	2.651	248,53	5°
	GRUPO 06	361	274,65	6°

Legenda:

Grupo 01 – Até 750
VT de Posse

Grupo 02 – De 751 a 1000
VT de Formosa
VT de Pires do Rio

Grupo 03 – De 1001 a 1500
VT de Ceres
1ª VT de Anápolis
2ª VT de Anápolis
3ª VT de Anápolis
4ª VT de Anápolis
VT de Caldas Novas

Grupo 04 – De 1501 a 2000
VT de Catalão
VT de Goiatuba
1ª VT de Itumbiara
2ª VT de Itumbiara
VT de Jataí
VT de Luziânia
VT de Mineiros
VT de Quirinópolis

Grupo 05 – De 2001 a 2500
1ª VT de Goiânia
2ª VT de Goiânia
3ª VT de Goiânia
4ª VT de Goiânia
5ª VT de Goiânia
6ª VT de Goiânia
7ª VT de Goiânia
8ª VT de Goiânia
9ª VT de Goiânia
10ª VT de Goiânia
11ª VT de Goiânia
12ª VT de Goiânia
13ª VT de Goiânia
14ª VT de Goiânia
15ª VT de Goiânia
16ª VT de Goiânia
17ª VT de Goiânia
18ª VT de Goiânia
VT de Goiás
VT de Inhumas
1ª VT de Rio Verde
2ª VT de Rio Verde
3ª VT de Rio Verde
4ª VT de Rio Verde
VT de Uruaçu
VT de São Luis de Montes Belos
VT de Valparaíso de Goiás

#Grupo 06 – A partir de 2500
1ª VT de Aparecida de Goiânia
2ª VT de Aparecida de Goiânia
3ª VT de Aparecida de Goiânia
VT de Goianésia

PRAZO MÉDIO ENTRE O AJUIZAMENTO E A PROLAÇÃO DA SENTENÇA DE TODAS AS VARAS DO TRABALHO

Data da sentença entre 1/2/2016 e 29/2/2016 23:59:59

ORDINÁRIO

Qtd. Processos	Prazo Médio (dias)
4.033	235,2

Vara do Trabalho	Qtd Processos	Prazo Médio	Ranking
4ª VARA DO TRABALHO DE RIO VERDE	103	72,09	1°
VARA DO TRABALHO DE VALPARAÍSO DE GOIÁS	96	76,21	2°
VARA DO TRABALHO DE LUZIÂNIA	41	93,56	3°
VARA DO TRABALHO DE PIRES DO RIO	25	94,48	4°
VARA DO TRABALHO DE CATALÃO	67	95,49	5°
13ª VARA DO TRABALHO DE GOIÂNIA	93	97,43	6°
VARA DO TRABALHO DE CERES	34	117,59	7°
VARA DO TRABALHO DE GOIÁS	103	117,81	8°
VARA DO TRABALHO DE GOIANÉSIA	93	133,72	9°
VARA DO TRABALHO DE FORMOSA	44	138,16	10°
VARA DO TRABALHO DE QUIRINÓPOLIS	100	146,99	11°
VARA DO TRABALHO DE URUAÇU	118	149,53	12°
18ª VARA DO TRABALHO DE GOIÂNIA	101	150,2	13°
1ª VARA DO TRABALHO DE ITUMBIARA	62	150,21	14°
3ª VARA DO TRABALHO DE APARECIDA DE GOIÂNIA	60	157,32	15°
VARA DO TRABALHO DE POSSE	12	159,83	16°
2ª VARA DO TRABALHO DE ANÁPOLIS	31	162,03	17°
VARA DO TRABALHO DE GOIATUBA	131	163,13	18°
3ª VARA DO TRABALHO DE ANÁPOLIS	52	163,77	19°
VARA DO TRABALHO DE INHUMAS	119	167,88	20°
8ª VARA DO TRABALHO DE GOIÂNIA	116	169,56	21°
VARA DO TRABALHO DE CALDAS NOVAS	42	178,88	22°
16ª VARA DO TRABALHO DE GOIÂNIA	106	182,3	23°
17ª VARA DO TRABALHO DE GOIÂNIA	61	185,57	24°
15ª VARA DO TRABALHO DE GOIÂNIA	107	187,67	25°
5ª VARA DO TRABALHO DE GOIÂNIA	88	194,39	26°

PRAZO MÉDIO ENTRE O AJUIZAMENTO E A PROLAÇÃO DA SENTENÇA DE TODAS AS VARAS DO TRABALHO

ORDINÁRIO

Qtd. Processos	Prazo Médio (dias)
4.033	235,2

Vara do Trabalho	Qtd Processos	Prazo Médio	Ranking
1ª VARA DO TRABALHO DE ANÁPOLIS	46	201,52	27°
14ª VARA DO TRABALHO DE GOIÂNIA	91	202,63	28°
6ª VARA DO TRABALHO DE GOIÂNIA	99	206,37	29°
9ª VARA DO TRABALHO DE GOIÂNIA	86	209,26	30°
1ª VARA DO TRABALHO DE GOIÂNIA	87	210,11	31°
11ª VARA DO TRABALHO DE GOIÂNIA	70	210,24	32°
VARA DO TRABALHO DE JATAÍ	72	211,06	33°
4ª VARA DO TRABALHO DE GOIÂNIA	83	221,18	34°
VARA DO TRABALHO DE SÃO LUIS DE MONTES BELOS	102	225,73	35°
10ª VARA DO TRABALHO DE GOIÂNIA	103	228,21	36°
4ª VARA DO TRABALHO DE ANÁPOLIS	61	244,85	37°
2ª VARA DO TRABALHO DE ITUMBIARA	94	247,85	38°
3ª VARA DO TRABALHO DE GOIÂNIA	38	250,89	39°
12ª VARA DO TRABALHO DE GOIÂNIA	76	252,99	40°
7ª VARA DO TRABALHO DE GOIÂNIA	94	307,88	41°
VARA DO TRABALHO DE MINEIROS	107	344,09	42°
1ª VARA DO TRABALHO DE APARECIDA DE GOIÂNIA	82	346,95	43°
2ª VARA DO TRABALHO DE GOIÂNIA	103	370,69	44°
2ª VARA DO TRABALHO DE APARECIDA DE GOIÂNIA	126	387,5	45°
2ª VARA DO TRABALHO DE RIO VERDE	112	410,04	46°
1ª VARA DO TRABALHO DE RIO VERDE	82	436,67	47°
3ª VARA DO TRABALHO DE RIO VERDE	214	702,16	48°

PRAZO MÉDIO ENTRE O AJUIZAMENTO E A PROLAÇÃO DA SENTENÇA - 6ª VARA DO TRABALHO DE GOIÂNIA

Data da sentença entre 1/2/2016 e 29/2/2016 23:59:59

6ª VARA DO TRABALHO DE GOIÂNIA

ORDINÁRIO

Qtd	Prazo Médio
99	206,37

Nr. Processo	Ajuiz.	Senteça	Prazo
ACum - 0010002-29.2016.5.18.0006	04/01/16	04/02/16	31
ACum - 0012178-49.2014.5.18.0006	31/12/14	26/02/16	422
ConPag - 0012016-08.2015.5.18.0010	12/01/16	12/02/16	31
Pet - 0010112-43.2016.5.18.0001	02/02/16	05/02/16	3
RTOrd - 0010018-80.2016.5.18.0006	08/01/16	25/02/16	48
RTOrd - 0010026-91.2015.5.18.0006	10/01/15	04/02/16	390
RTOrd - 0010030-31.2015.5.18.0006	12/01/15	05/02/16	389
RTOrd - 0010046-48.2016.5.18.0006	13/01/16	18/02/16	36
RTOrd - 0010081-42.2015.5.18.0006	20/01/15	18/02/16	394
RTOrd - 0010107-74.2014.5.18.0006	22/01/14	26/02/16	765
RTOrd - 0010119-54.2015.5.18.0006	26/01/15	02/02/16	372
RTOrd - 0010134-86.2016.5.18.0006	27/01/16	16/02/16	20
RTOrd - 0010157-32.2016.5.18.0006	01/02/16	24/02/16	23
RTOrd - 0010282-68.2014.5.18.0006	17/02/14	18/02/16	731
RTOrd - 0010288-07.2016.5.18.0006	22/02/16	23/02/16	1
RTOrd - 0010363-80.2015.5.18.0006	06/03/15	10/02/16	341
RTOrd - 0010390-63.2015.5.18.0006	11/03/15	15/02/16	341
RTOrd - 0010591-55.2015.5.18.0006	11/04/15	18/02/16	313
RTOrd - 0010742-89.2013.5.18.0006	20/06/13	16/02/16	971
RTOrd - 0010771-71.2015.5.18.0006	09/05/15	11/02/16	278
RTOrd - 0010785-55.2015.5.18.0006	12/05/15	08/02/16	272
RTOrd - 0010821-97.2015.5.18.0006	15/05/15	09/02/16	270

Legenda:
Ajuiz. Data do Ajuizamento;
Sentença: Data da prolação da sentença;
Prazo: Prazo para a entrega da prestação jurisdicional.

PRAZO MÉDIO ENTRE O AJUIZAMENTO E A PROLAÇÃO DA SENTENÇA - 6ª VARA DO TRABALHO DE GOIÂNIA

6ª VARA DO TRABALHO DE GOIÂNIA

ORDINÁRIO

Qtd	Prazo Médio
99	206,37

Nr. Processo	Ajuiz.	Senteça	Prazo
RTOrd - 0010825-37.2015.5.18.0006	18/05/15	16/02/16	274
RTOrd - 0010827-07.2015.5.18.0006	19/05/15	16/02/16	273
RTOrd - 0010831-44.2015.5.18.0006	19/05/15	24/02/16	281
RTOrd - 0010840-06.2015.5.18.0006	20/05/15	19/02/16	275
RTOrd - 0010844-43.2015.5.18.0006	20/05/15	16/02/16	272
RTOrd - 0010865-19.2015.5.18.0006	23/05/15	24/02/16	277
RTOrd - 0010908-87.2014.5.18.0006	30/05/14	18/02/16	629
RTOrd - 0010929-29.2015.5.18.0006	01/06/15	03/02/16	247
RTOrd - 0010940-58.2015.5.18.0006	02/06/15	19/02/16	262
RTOrd - 0010951-72.2015.5.18.0011	22/06/15	16/02/16	239
RTOrd - 0010977-85.2015.5.18.0006	08/06/15	24/02/16	261
RTOrd - 0010984-77.2015.5.18.0006	10/06/15	12/02/16	247
RTOrd - 0011026-29.2015.5.18.0006	16/06/15	17/02/16	246
RTOrd - 0011027-14.2015.5.18.0006	16/06/15	29/02/16	258
RTOrd - 0011096-46.2015.5.18.0006	25/06/15	25/02/16	245
RTOrd - 0011099-98.2015.5.18.0006	25/06/15	18/02/16	238
RTOrd - 0011127-66.2015.5.18.0006	01/07/15	25/02/16	239
RTOrd - 0011156-19.2015.5.18.0006	07/07/15	14/02/16	222
RTOrd - 0011195-16.2015.5.18.0006	10/07/15	09/02/16	214
RTOrd - 0011216-89.2015.5.18.0006	15/07/15	12/02/16	212
RTOrd - 0011242-87.2015.5.18.0006	21/07/15	25/02/16	219
RTOrd - 0011255-86.2015.5.18.0006	22/07/15	24/02/16	217
RTOrd - 0011351-04.2015.5.18.0006	10/08/15	12/02/16	186
RTOrd - 0011379-69.2015.5.18.0006	13/08/15	24/02/16	195
RTOrd - 0011405-67.2015.5.18.0006	18/08/15	24/02/16	190

Legenda:
Ajuiz. Data do Ajuizamento;
Sentença: Data da prolação da sentença;
Prazo: Prazo para a entrega da prestação jurisdicional.

PRAZO MÉDIO ENTRE O AJUIZAMENTO E A PROLAÇÃO DA SENTENÇA - 6ª VARA DO TRABALHO DE GOIÂNIA

6ª VARA DO TRABALHO DE GOIÂNIA

ORDINÁRIO

Qtd	Prazo Médio
99	206,37

Nr. Processo	Ajuiz.	Senteça	Prazo
RTOrd - 0011439-42.2015.5.18.0006	21/08/15	19/02/16	182
RTOrd - 0011450-71.2015.5.18.0006	24/08/15	23/02/16	183
RTOrd - 0011458-48.2015.5.18.0006	25/08/15	01/02/16	160
RTOrd - 0011462-85.2015.5.18.0006	26/08/15	02/02/16	160
RTOrd - 0011470-62.2015.5.18.0006	27/08/15	25/02/16	182
RTOrd - 0011502-67.2015.5.18.0006	01/09/15	18/02/16	170
RTOrd - 0011518-21.2015.5.18.0006	02/09/15	17/02/16	168
RTOrd - 0011524-28.2015.5.18.0006	03/09/15	03/02/16	153
RTOrd - 0011529-17.2015.5.18.0017	15/10/15	01/02/16	109
RTOrd - 0011546-86.2015.5.18.0006	09/09/15	16/02/16	160
RTOrd - 0011547-44.2015.5.18.0015	24/09/15	04/02/16	133
RTOrd - 0011550-26.2015.5.18.0006	10/09/15	29/02/16	172
RTOrd - 0011561-89.2014.5.18.0006	16/09/14	09/02/16	511
RTOrd - 0011564-10.2015.5.18.0006	11/09/15	17/02/16	159
RTOrd - 0011582-40.2015.5.18.0003	23/11/15	08/02/16	77
RTOrd - 0011583-07.2015.5.18.0009	06/10/15	10/02/16	127
RTOrd - 0011604-89.2015.5.18.0006	17/09/15	12/02/16	148
RTOrd - 0011628-29.2015.5.18.0003	23/11/15	01/02/16	70
RTOrd - 0011630-51.2015.5.18.0018	13/10/15	02/02/16	112
RTOrd - 0011631-72.2015.5.18.0006	22/09/15	03/02/16	134
RTOrd - 0011649-93.2015.5.18.0006	25/09/15	05/02/16	133
RTOrd - 0011652-12.2015.5.18.0018	13/10/15	02/02/16	112
RTOrd - 0011655-03.2015.5.18.0006	25/09/15	05/02/16	133
RTOrd - 0011668-02.2015.5.18.0006	29/09/15	22/02/16	146
RTOrd - 0011717-07.2015.5.18.0018	19/10/15	15/02/16	119

Legenda:
Ajuiz. Data do Ajuizamento;
Sentença: Data da prolação da sentença;
Prazo: Prazo para a entrega da prestação jurisdicional.

PRAZO MÉDIO ENTRE O AJUIZAMENTO E A PROLAÇÃO DA SENTENÇA - 6ª VARA DO TRABALHO DE GOIÂNIA

6ª VARA DO TRABALHO DE GOIÂNIA

ORDINÁRIO

Qtd	Prazo Médio
99	206,37

Nr. Processo	Ajuiz.	Senteça	Prazo
RTOrd - 0011718-28.2015.5.18.0006	07/10/15	01/02/16	117
RTOrd - 0011759-92.2015.5.18.0006	15/10/15	24/02/16	132
RTOrd - 0011810-46.2014.5.18.0004	30/12/14	24/02/16	421
RTOrd - 0011831-49.2015.5.18.0016	04/12/15	24/02/16	82
RTOrd - 0011869-91.2015.5.18.0006	03/11/15	25/02/16	114
RTOrd - 0011898-44.2015.5.18.0006	06/11/15	01/02/16	87
RTOrd - 0011926-12.2015.5.18.0006	11/11/15	04/02/16	85
RTOrd - 0011928-79.2015.5.18.0006	11/11/15	05/02/16	86
RTOrd - 0011930-49.2015.5.18.0006	11/11/15	05/02/16	86
RTOrd - 0011947-85.2015.5.18.0006	15/11/15	05/02/16	82
RTOrd - 0011965-09.2015.5.18.0006	18/11/15	12/02/16	86
RTOrd - 0011967-76.2015.5.18.0006	19/11/15	12/02/16	85
RTOrd - 0011994-59.2015.5.18.0006	24/11/15	12/02/16	80
RTOrd - 0012006-73.2015.5.18.0006	26/11/15	04/02/16	70
RTOrd - 0012025-79.2015.5.18.0006	30/11/15	18/02/16	80
RTOrd - 0012029-19.2015.5.18.0006	30/11/15	15/02/16	77
RTOrd - 0012067-31.2015.5.18.0006	07/12/15	22/02/16	77
RTOrd - 0012068-16.2015.5.18.0006	07/12/15	23/02/16	78
RTOrd - 0012070-20.2014.5.18.0006	04/12/14	18/02/16	441
RTOrd - 0012077-75.2015.5.18.0006	09/12/15	25/02/16	78
RTOrd - 0012086-37.2015.5.18.0006	10/12/15	29/02/16	81
RTOrd - 0012087-56.2014.5.18.0006	08/12/14	01/02/16	420
RTOrd - 0012089-89.2015.5.18.0006	10/12/15	29/02/16	81
RTOrd - 0012091-59.2015.5.18.0006	11/12/15	29/02/16	80
RTOrd - 0012104-58.2015.5.18.0006	15/12/15	22/02/16	69

Legenda:
Ajuiz. Data do Ajuizamento;
Sentença: Data da prolação da sentença;
Prazo: Prazo para a entrega da prestação jurisdicional.

PRAZO MÉDIO ENTRE O AJUIZAMENTO E A PROLAÇÃO DA SENTENÇA - 6ª VARA DO TRABALHO DE GOIÂNIA

6ª VARA DO TRABALHO DE GOIÂNIA

ORDINÁRIO

Qtd	Prazo Médio
99	206,37

Nr. Processo	Ajuiz.	Senteça	Prazo
RTOrd - 0012118-42.2015.5.18.0006	17/12/15	16/02/16	61
RTOrd - 0012169-87.2014.5.18.0006	23/12/14	18/02/16	422

Legenda:
Ajuiz. Data do Ajuizamento;
Sentença: Data da prolação da sentença;
Prazo: Prazo para a entrega da prestação jurisdicional.

PRAZO MÉDIO ENTRE O AJUIZAMENTO E A PROLAÇÃO DA SENTENÇA - 6ª VARA DO TRABALHO DE GOIÂNIA

Data da sentença entre 1/2/2016 e 29/2/2016 23:59:59

Sem magistrado

ORDINÁRIO

Qtd	Prazo Médio
99	206,37

Nr. Processo	Ajuiz.	Senteça	Prazo
ACum - 0010002-29.2016.5.18.0006	04/01/16	04/02/16	31
ACum - 0012178-49.2014.5.18.0006	31/12/14	26/02/16	422
ConPag - 0012016-08.2015.5.18.0010	12/01/16	12/02/16	31
Pet - 0010112-43.2016.5.18.0001	02/02/16	05/02/16	3
RTOrd - 0010018-80.2016.5.18.0006	08/01/16	25/02/16	48
RTOrd - 0010026-91.2015.5.18.0006	10/01/15	04/02/16	390
RTOrd - 0010030-31.2015.5.18.0006	12/01/15	05/02/16	389
RTOrd - 0010046-48.2016.5.18.0006	13/01/16	18/02/16	36
RTOrd - 0010081-42.2015.5.18.0006	20/01/15	18/02/16	394
RTOrd - 0010107-74.2014.5.18.0006	22/01/14	26/02/16	765
RTOrd - 0010119-54.2015.5.18.0006	26/01/15	02/02/16	372
RTOrd - 0010134-86.2016.5.18.0006	27/01/16	16/02/16	20
RTOrd - 0010157-32.2016.5.18.0006	01/02/16	24/02/16	23
RTOrd - 0010282-68.2014.5.18.0006	17/02/14	18/02/16	731
RTOrd - 0010288-07.2016.5.18.0006	22/02/16	23/02/16	1
RTOrd - 0010363-80.2015.5.18.0006	06/03/15	10/02/16	341
RTOrd - 0010390-63.2015.5.18.0006	11/03/15	15/02/16	341
RTOrd - 0010591-55.2015.5.18.0006	11/04/15	18/02/16	313
RTOrd - 0010742-89.2013.5.18.0006	20/06/13	16/02/16	971
RTOrd - 0010771-71.2015.5.18.0006	09/05/15	11/02/16	278
RTOrd - 0010785-55.2015.5.18.0006	12/05/15	08/02/16	272
RTOrd - 0010821-97.2015.5.18.0006	15/05/15	09/02/16	270

Legenda:
Ajuiz. Data do Ajuizamento;
Sentença: Data da prolação da sentença;
Prazo: Prazo para a entrega da prestação jurisdicional.

PRAZO MÉDIO ENTRE O AJUIZAMENTO E A PROLAÇÃO DA SENTENÇA - 6ª VARA DO TRABALHO DE GOIÂNIA

Sem magistrado

ORDINÁRIO

Qtd	Prazo Médio
99	206,37

Nr. Processo	Ajuiz.	Senteça	Prazo
RTOrd - 0010825-37.2015.5.18.0006	18/05/15	16/02/16	274
RTOrd - 0010827-07.2015.5.18.0006	19/05/15	16/02/16	273
RTOrd - 0010831-44.2015.5.18.0006	19/05/15	24/02/16	281
RTOrd - 0010840-06.2015.5.18.0006	20/05/15	19/02/16	275
RTOrd - 0010844-43.2015.5.18.0006	20/05/15	16/02/16	272
RTOrd - 0010865-19.2015.5.18.0006	23/05/15	24/02/16	277
RTOrd - 0010908-87.2014.5.18.0006	30/05/14	18/02/16	629
RTOrd - 0010929-29.2015.5.18.0006	01/06/15	03/02/16	247
RTOrd - 0010940-58.2015.5.18.0006	02/06/15	19/02/16	262
RTOrd - 0010951-72.2015.5.18.0011	22/06/15	16/02/16	239
RTOrd - 0010977-85.2015.5.18.0006	08/06/15	24/02/16	261
RTOrd - 0010984-77.2015.5.18.0006	10/06/15	12/02/16	247
RTOrd - 0011026-29.2015.5.18.0006	16/06/15	17/02/16	246
RTOrd - 0011027-14.2015.5.18.0006	16/06/15	29/02/16	258
RTOrd - 0011096-46.2015.5.18.0006	25/06/15	25/02/16	245
RTOrd - 0011099-98.2015.5.18.0006	25/06/15	18/02/16	238
RTOrd - 0011127-66.2015.5.18.0006	01/07/15	25/02/16	239
RTOrd - 0011156-19.2015.5.18.0006	07/07/15	14/02/16	222
RTOrd - 0011195-16.2015.5.18.0006	10/07/15	09/02/16	214
RTOrd - 0011216-89.2015.5.18.0006	15/07/15	12/02/16	212
RTOrd - 0011242-87.2015.5.18.0006	21/07/15	25/02/16	219
RTOrd - 0011255-86.2015.5.18.0006	22/07/15	24/02/16	217
RTOrd - 0011351-04.2015.5.18.0006	10/08/15	12/02/16	186
RTOrd - 0011379-69.2015.5.18.0006	13/08/15	24/02/16	195
RTOrd - 0011405-67.2015.5.18.0006	18/08/15	24/02/16	190

Legenda:
Ajuiz. Data do Ajuizamento;
Sentença: Data da prolação da sentença;
Prazo: Prazo para a entrega da prestação jurisdicional.

PRAZO MÉDIO ENTRE O AJUIZAMENTO E A PROLAÇÃO DA SENTENÇA - 6ª VARA DO TRABALHO DE GOIÂNIA

Sem magistrado

ORDINÁRIO

Qtd	Prazo Médio
99	206,37

Nr. Processo	Ajuiz.	Senteça	Prazo
RTOrd - 0011439-42.2015.5.18.0006	21/08/15	19/02/16	182
RTOrd - 0011450-71.2015.5.18.0006	24/08/15	23/02/16	183
RTOrd - 0011458-48.2015.5.18.0006	25/08/15	01/02/16	160
RTOrd - 0011462-85.2015.5.18.0006	26/08/15	02/02/16	160
RTOrd - 0011470-62.2015.5.18.0006	27/08/15	25/02/16	182
RTOrd - 0011502-67.2015.5.18.0006	01/09/15	18/02/16	170
RTOrd - 0011518-21.2015.5.18.0006	02/09/15	17/02/16	168
RTOrd - 0011524-28.2015.5.18.0006	03/09/15	03/02/16	153
RTOrd - 0011529-17.2015.5.18.0017	15/10/15	01/02/16	109
RTOrd - 0011546-86.2015.5.18.0006	09/09/15	16/02/16	160
RTOrd - 0011547-44.2015.5.18.0015	24/09/15	04/02/16	133
RTOrd - 0011550-26.2015.5.18.0006	10/09/15	29/02/16	172
RTOrd - 0011561-89.2014.5.18.0006	16/09/14	09/02/16	511
RTOrd - 0011564-10.2015.5.18.0006	11/09/15	17/02/16	159
RTOrd - 0011582-40.2015.5.18.0003	23/11/15	08/02/16	77
RTOrd - 0011583-07.2015.5.18.0009	06/10/15	10/02/16	127
RTOrd - 0011604-89.2015.5.18.0006	17/09/15	12/02/16	148
RTOrd - 0011628-29.2015.5.18.0003	23/11/15	01/02/16	70
RTOrd - 0011630-51.2015.5.18.0018	13/10/15	02/02/16	112
RTOrd - 0011631-72.2015.5.18.0006	22/09/15	03/02/16	134
RTOrd - 0011649-93.2015.5.18.0006	25/09/15	05/02/16	133
RTOrd - 0011652-12.2015.5.18.0018	13/10/15	02/02/16	112
RTOrd - 0011655-03.2015.5.18.0006	25/09/15	05/02/16	133
RTOrd - 0011668-02.2015.5.18.0006	29/09/15	22/02/16	146
RTOrd - 0011717-07.2015.5.18.0018	19/10/15	15/02/16	119

Legenda:
Ajuiz. Data do Ajuizamento;
Sentença: Data da prolação da sentença;
Prazo: Prazo para a entrega da prestação jurisdicional.

PRAZO MÉDIO ENTRE O AJUIZAMENTO E A PROLAÇÃO DA SENTENÇA - 6ª VARA DO TRABALHO DE GOIÂNIA

Sem magistrado

ORDINÁRIO

Qtd	Prazo Médio
99	206,37

Nr. Processo	Ajuiz.	Senteça	Prazo
RTOrd - 0011718-28.2015.5.18.0006	07/10/15	01/02/16	117
RTOrd - 0011759-92.2015.5.18.0006	15/10/15	24/02/16	132
RTOrd - 0011810-46.2014.5.18.0004	30/12/14	24/02/16	421
RTOrd - 0011831-49.2015.5.18.0016	04/12/15	24/02/16	82
RTOrd - 0011869-91.2015.5.18.0006	03/11/15	25/02/16	114
RTOrd - 0011898-44.2015.5.18.0006	06/11/15	01/02/16	87
RTOrd - 0011926-12.2015.5.18.0006	11/11/15	04/02/16	85
RTOrd - 0011928-79.2015.5.18.0006	11/11/15	05/02/16	86
RTOrd - 0011930-49.2015.5.18.0006	11/11/15	05/02/16	86
RTOrd - 0011947-85.2015.5.18.0006	15/11/15	05/02/16	82
RTOrd - 0011965-09.2015.5.18.0006	18/11/15	12/02/16	86
RTOrd - 0011967-76.2015.5.18.0006	19/11/15	12/02/16	85
RTOrd - 0011994-59.2015.5.18.0006	24/11/15	12/02/16	80
RTOrd - 0012006-73.2015.5.18.0006	26/11/15	04/02/16	70
RTOrd - 0012025-79.2015.5.18.0006	30/11/15	18/02/16	80
RTOrd - 0012029-19.2015.5.18.0006	30/11/15	15/02/16	77
RTOrd - 0012067-31.2015.5.18.0006	07/12/15	22/02/16	77
RTOrd - 0012068-16.2015.5.18.0006	07/12/15	23/02/16	78
RTOrd - 0012070-20.2014.5.18.0006	04/12/14	18/02/16	441
RTOrd - 0012077-75.2015.5.18.0006	09/12/15	25/02/16	78
RTOrd - 0012086-37.2015.5.18.0006	10/12/15	29/02/16	81
RTOrd - 0012087-56.2014.5.18.0006	08/12/14	01/02/16	420
RTOrd - 0012089-89.2015.5.18.0006	10/12/15	29/02/16	81
RTOrd - 0012091-59.2015.5.18.0006	11/12/15	29/02/16	80
RTOrd - 0012104-58.2015.5.18.0006	15/12/15	22/02/16	69

Legenda:
Ajuiz. Data do Ajuizamento;
Sentença: Data da prolação da sentença;
Prazo: Prazo para a entrega da prestação jurisdicional.

PRAZO MÉDIO ENTRE O AJUIZAMENTO E A PROLAÇÃO DA SENTENÇA - 6ª VARA DO TRABALHO DE GOIÂNIA

Sem magistrado

ORDINÁRIO

Qtd	Prazo Médio
99	206,37

Nr. Processo	Ajuiz.	Senteça	Prazo
RTOrd - 0012118-42.2015.5.18.0006	17/12/15	16/02/16	61
RTOrd - 0012169-87.2014.5.18.0006	23/12/14	18/02/16	422

Legenda:
Ajuiz. Data do Ajuizamento;
Sentença: Data da prolação da sentença;
Prazo: Prazo para a entrega da prestação jurisdicional.