Conceituação

Tema	Prazos Processuais
Relatórios	Evolução Histórica Comparativo por VT Comparativo por Grupo Por Grupo Por VT Por Processo
Resumo	Apresenta o prazo médio desde o ajuizamento da ação até realização da primeira audiência.
Descrição	O prazo médio é obtido calculando-se a quantidade de dias decorridos desde o ajuizamento até a realização da 1ª audiência. Os dados são extraídos baseando-se nos itens do e-Gestão: 263 e 90263 - Do ajuizamento da ação até a realização da 1ª audiência na fase de conhecimento – rito sumaríssimo; 264 e 90264 – Do ajuizamento da ação até a realização da 1ª audiência na fase de conhecimento – exceto rito sumaríssimo (ordinário)
Origem da informação	e-Gestão
Critérios e transformações	Coletado do e-Gestão, consolidado, otimizado e classificado para análise.
Análises possíveis	Prazo médio entre o ajuizamento da ação e a realização da primeira audiência, detalhado de forma Geral, Por grupo, por VT e Por Processo.

EVOLUÇÃO HISTÓRICA DOS PRAZOS PROCESSUAIS PARA REALIZAÇÃO DA 1ª AUDIÊNCIA - 10ª VARA DO TRABALHO DE GOIÂNIA

Data da 1ª audiência entre 1/3/2016 e 31/3/2016 23:59:59

Rito	Qtd	Prazo Médio
ORDINÁRIO	108	113,4
SUMARÍSSIMO	88	51,15
Total/Média	**196**	**85,45**

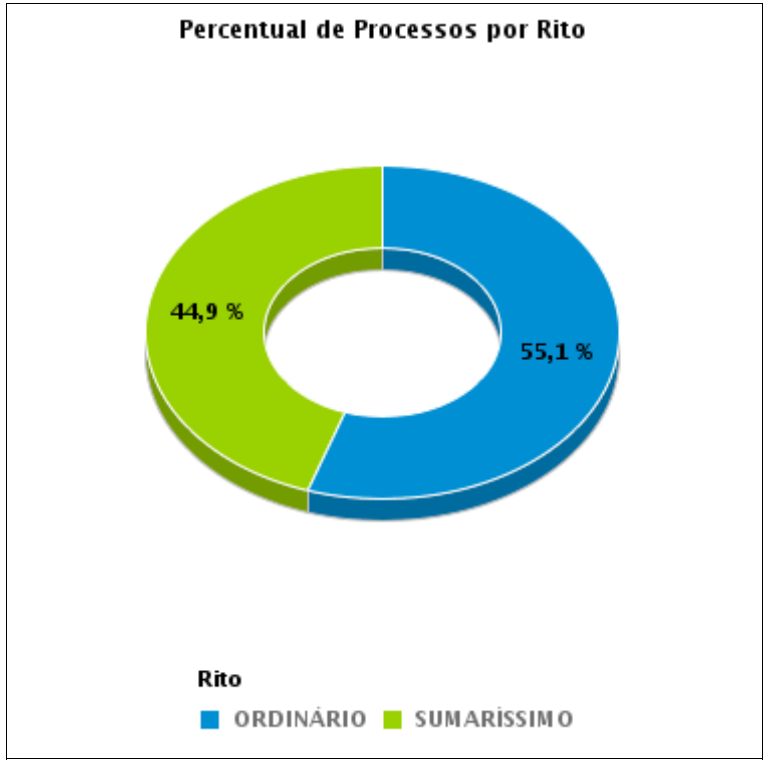

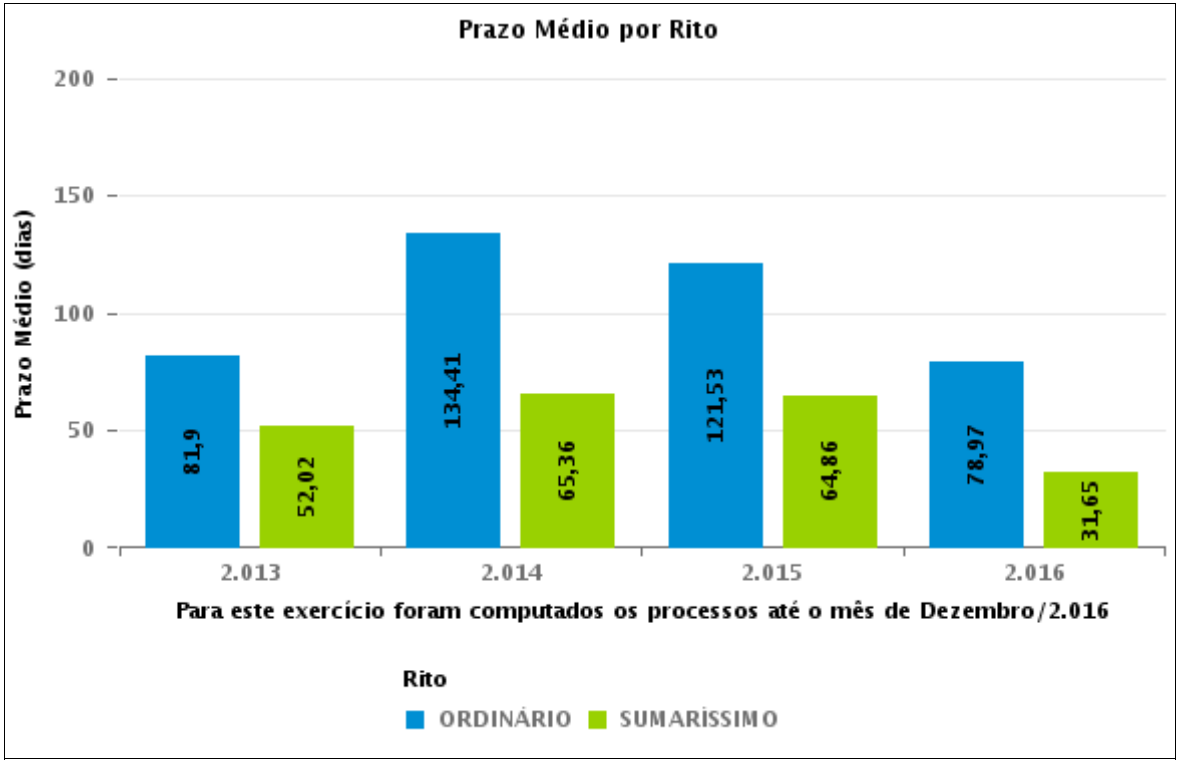

COMPARATIVO DO PRAZO MÉDIO PARA REALIZAÇÃO DA 1ª AUDIÊNCIA - 10ª VARA DO TRABALHO DE GOIÂNIA

Data da 1ª audiência entre 1/3/2016 e 31/3/2016 23:59:59

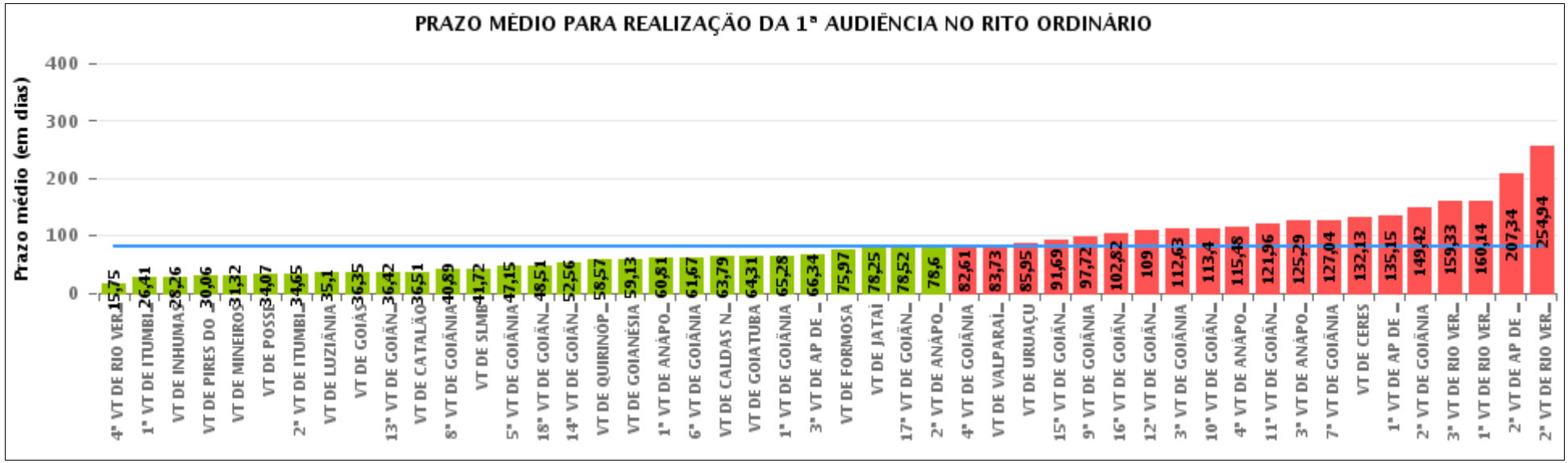

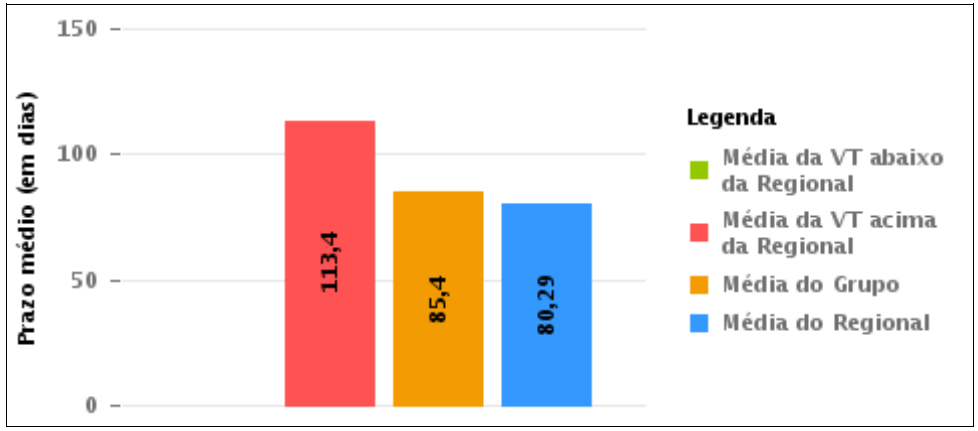

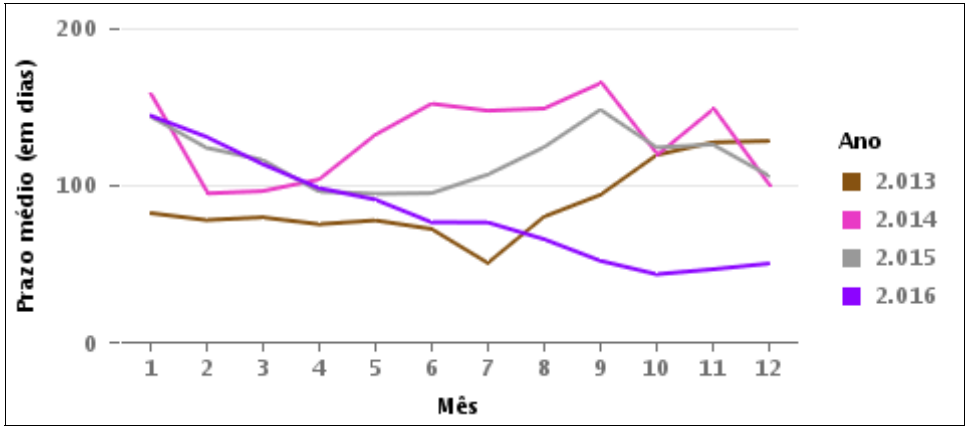

COMPARATIVO DO PRAZO MÉDIO PARA REALIZAÇÃO DA 1ª AUDIÊNCIA ENTRE AS VARAS DO GRUPO

Data da 1ª audiência entre 1/3/2016 e 31/3/2016 23:59:59

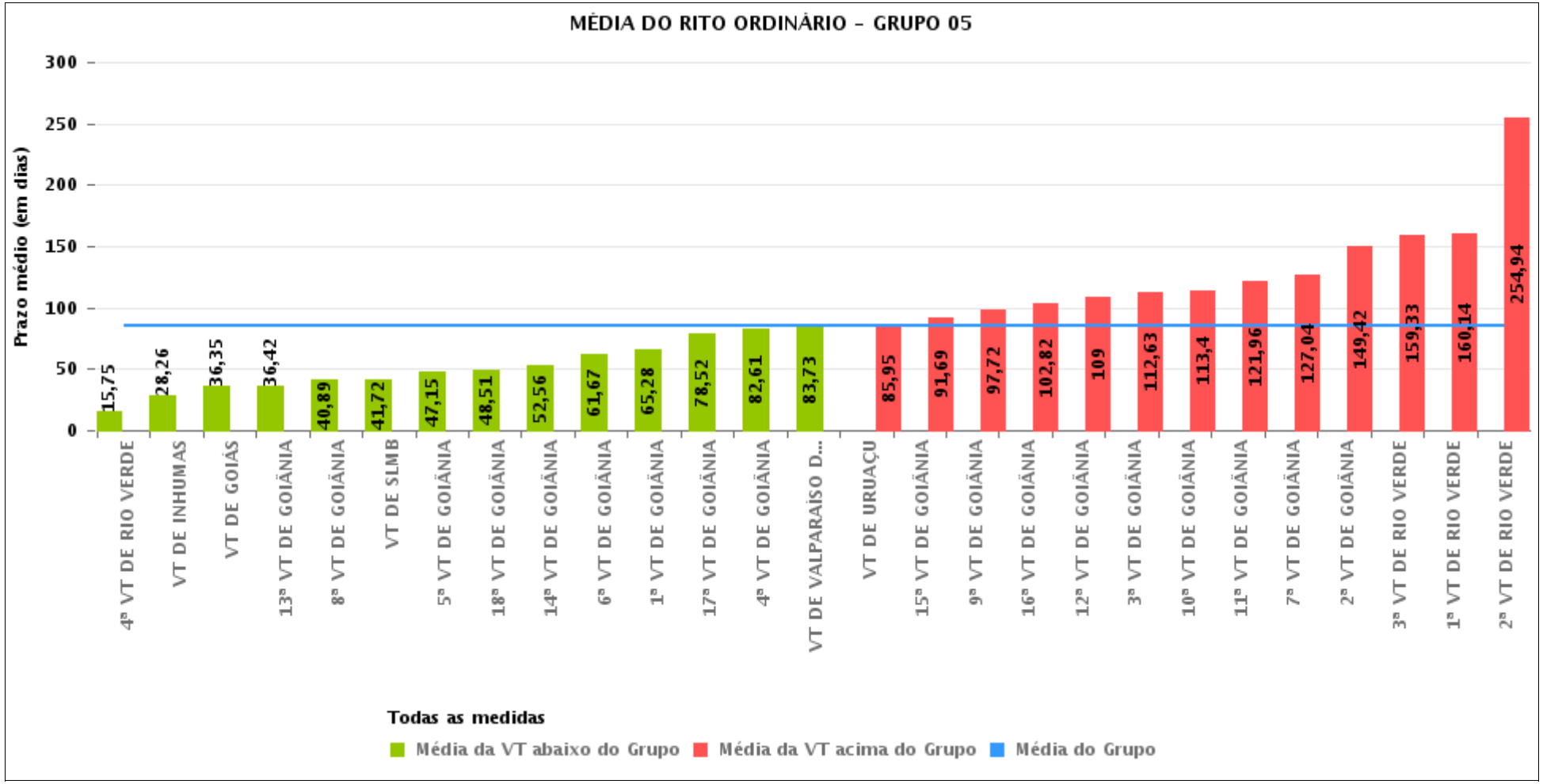

PRAZO MÉDIO PARA REALIZAÇÃO DA 1ª AUDIÊNCIA POR GRUPO

Data da 1ª audiência entre 1/3/2016 e 31/3/2016 23:59:59

Rito	Grupo	Qtd. Processos	Prazo Médio (dias)	Ranking
ORDINÁRIO	GRUPO 01	43	34,07	1°
	GRUPO 04	765	42,58	2°
	GRUPO 02	76	65,7	3°
	GRUPO 05	2.752	85,4	4°
	GRUPO 03	477	89,34	5°
	GRUPO 06	372	116,81	6°

Legenda: # Grupo 01 – Até 750 VT de Posse # Grupo 02 – De 751 a 1000 VT de Formosa VT de Pires do Rio # Grupo 03 – De 1001 a 1500 VT de Ceres 1ª VT de Anápolis 2ª VT de Anápolis 3ª VT de Anápolis 4ª VT de Anápolis VT de Caldas Novas	# Grupo 04 – De 1501 a 2000 VT de Catalão VT de Goiatuba 1ª VT de Itumbiara 2ª VT de Itumbiara VT de Jataí VT de Luziânia VT de Mineiros VT de Quirinópolis # Grupo 05 – De 2001 a 2500 1ª VT de Goiânia 2ª VT de Goiânia 3ª VT de Goiânia 4ª VT de Goiânia 5ª VT de Goiânia 6ª VT de Goiânia 7ª VT de Goiânia	8ª VT de Goiânia 9ª VT de Goiânia 10ª VT de Goiânia 11ª VT de Goiânia 12ª VT de Goiânia 13ª VT de Goiânia 14ª VT de Goiânia 15ª VT de Goiânia 16ª VT de Goiânia 17ª VT de Goiânia 18ª VT de Goiânia VT de Goiás VT de Inhumas 1ª VT de Rio Verde 2ª VT de Rio Verde 3ª VT de Rio Verde 4ª VT de Rio Verde VT de Uruaçu VT de São Luis de Montes Belos VT de Valparaíso de Goiás	#Grupo 06 – A partir de 2500 1ª VT de Aparecida de Goiânia 2ª VT de Aparecida de Goiânia 3ª VT de Aparecida de Goiânia VT de Goianésia

PRAZO MÉDIO PARA REALIZAÇÃO DA 1ª AUDIÊNCIA DE TODAS AS VARAS DO TRABALHO

Data da 1ª audiência entre 1/3/2016 e 31/3/2016 23:59:59

ORDINÁRIO

Qtd. Processos	Prazo Médio (dias)
4.485	80,29

Vara do Trabalho	Qtd Processos	Prazo Médio	Ranking
4ª VARA DO TRABALHO DE RIO VERDE	117	15,75	1°
1ª VARA DO TRABALHO DE ITUMBIARA	126	26,41	2°
VARA DO TRABALHO DE INHUMAS	213	28,26	3°
VARA DO TRABALHO DE PIRES DO RIO	17	30,06	4°
VARA DO TRABALHO DE MINEIROS	82	31,32	5°
VARA DO TRABALHO DE POSSE	43	34,07	6°
2ª VARA DO TRABALHO DE ITUMBIARA	82	34,65	7°
VARA DO TRABALHO DE LUZIÂNIA	93	35,1	8°
VARA DO TRABALHO DE GOIÁS	60	36,35	9°
13ª VARA DO TRABALHO DE GOIÂNIA	93	36,42	10°
VARA DO TRABALHO DE CATALÃO	118	36,51	11°
8ª VARA DO TRABALHO DE GOIÂNIA	107	40,89	12°
VARA DO TRABALHO DE SÃO LUIS DE MONTES BELOS	111	41,72	13°
5ª VARA DO TRABALHO DE GOIÂNIA	117	47,15	14°
18ª VARA DO TRABALHO DE GOIÂNIA	125	48,51	15°
14ª VARA DO TRABALHO DE GOIÂNIA	108	52,56	16°
VARA DO TRABALHO DE QUIRINÓPOLIS	173	58,57	17°
VARA DO TRABALHO DE GOIANÉSIA	114	59,13	18°
1ª VARA DO TRABALHO DE ANÁPOLIS	139	60,81	19°
6ª VARA DO TRABALHO DE GOIÂNIA	105	61,67	20°
VARA DO TRABALHO DE CALDAS NOVAS	89	63,79	21°
VARA DO TRABALHO DE GOIATUBA	71	64,31	22°
1ª VARA DO TRABALHO DE GOIÂNIA	86	65,28	23°
3ª VARA DO TRABALHO DE APARECIDA DE GOIÂNIA	76	66,34	24°
VARA DO TRABALHO DE FORMOSA	59	75,97	25°
VARA DO TRABALHO DE JATAÍ	20	78,25	26°

PRAZO MÉDIO PARA REALIZAÇÃO DA 1ª AUDIÊNCIA DE TODAS AS VARAS DO TRABALHO

ORDINÁRIO

Qtd. Processos	Prazo Médio (dias)
4.485	80,29

Vara do Trabalho	Qtd Processos	Prazo Médio	Ranking
17ª VARA DO TRABALHO DE GOIÂNIA	121	78,52	27°
2ª VARA DO TRABALHO DE ANÁPOLIS	47	78,6	28°
4ª VARA DO TRABALHO DE GOIÂNIA	98	82,61	29°
VARA DO TRABALHO DE VALPARAÍSO DE GOIÁS	78	83,73	30°
VARA DO TRABALHO DE URUAÇU	106	85,95	31°
15ª VARA DO TRABALHO DE GOIÂNIA	113	91,69	32°
9ª VARA DO TRABALHO DE GOIÂNIA	99	97,72	33°
16ª VARA DO TRABALHO DE GOIÂNIA	126	102,82	34°
12ª VARA DO TRABALHO DE GOIÂNIA	73	109	35°
3ª VARA DO TRABALHO DE GOIÂNIA	60	112,63	36°
10ª VARA DO TRABALHO DE GOIÂNIA	108	113,4	37°
4ª VARA DO TRABALHO DE ANÁPOLIS	86	115,48	38°
11ª VARA DO TRABALHO DE GOIÂNIA	78	121,96	39°
3ª VARA DO TRABALHO DE ANÁPOLIS	68	125,29	40°
7ª VARA DO TRABALHO DE GOIÂNIA	77	127,04	41°
VARA DO TRABALHO DE CERES	48	132,13	42°
1ª VARA DO TRABALHO DE APARECIDA DE GOIÂNIA	84	135,15	43°
2ª VARA DO TRABALHO DE GOIÂNIA	81	149,42	44°
3ª VARA DO TRABALHO DE RIO VERDE	76	159,33	45°
1ª VARA DO TRABALHO DE RIO VERDE	90	160,14	46°
2ª VARA DO TRABALHO DE APARECIDA DE GOIÂNIA	98	207,34	47°
2ª VARA DO TRABALHO DE RIO VERDE	126	254,94	48°

PRAZO MÉDIO PARA REALIZAÇÃO DA 1ª AUDIÊNCIA - 10ª VARA DO TRABALHO DE GOIÂNIA

Data da 1ª audiência entre 1/3/2016 e 31/3/2016 23:59:59

10ª VARA DO TRABALHO DE GOIÂNIA

ORDINÁRIO

Qtd	Prazo Médio
108	113,4

Nr. Processo	Ajuiz.	1ª Aud.	Prazo
ACum - 0010086-18.2016.5.18.0010	20/01/16	15/03/16	55
ACum - 0011767-57.2015.5.18.0010	27/10/15	09/03/16	134
ConPag - 0010016-98.2016.5.18.0010	08/01/16	03/03/16	55
Pet - 0010118-23.2016.5.18.0010	26/01/16	10/03/16	44
Pet - 0010148-58.2016.5.18.0010	29/01/16	28/03/16	59
Pet - 0011793-55.2015.5.18.0010	03/11/15	18/03/16	136
Pet - 0012051-65.2015.5.18.0010	19/12/15	02/03/16	74
RTAlç - 0010026-45.2016.5.18.0010	12/01/16	04/03/16	52
RTAlç - 0010216-08.2016.5.18.0010	11/02/16	31/03/16	49
RTAlç - 0010371-11.2016.5.18.0010	02/03/16	18/03/16	16
RTOrd - 0010065-42.2016.5.18.0010	18/01/16	02/03/16	44
RTOrd - 0010092-25.2016.5.18.0010	21/01/16	04/03/16	43
RTOrd - 0010099-17.2016.5.18.0010	22/01/16	15/03/16	53
RTOrd - 0010107-91.2016.5.18.0010	25/01/16	21/03/16	56
RTOrd - 0010127-82.2016.5.18.0010	27/01/16	16/03/16	49
RTOrd - 0010279-33.2016.5.18.0010	19/02/16	21/03/16	31
RTOrd - 0010394-97.2015.5.18.0201	04/11/15	22/03/16	139
RTOrd - 0011268-73.2015.5.18.0010	04/08/15	11/03/16	220
RTOrd - 0011322-39.2015.5.18.0010	13/08/15	21/03/16	221
RTOrd - 0011509-26.2015.5.18.0017	12/11/15	22/03/16	131
RTOrd - 0011590-17.2015.5.18.0003	16/11/15	18/03/16	123
RTOrd - 0011614-24.2015.5.18.0010	30/09/15	30/03/16	182

Legenda:
- Ajuiz.: Data do Ajuizamento;
- 1ª Aud.: Data da primeira audiência que ocorrer, Inicial ou UNA;
- Prazo: Prazo, em dias corridos, entre a Data do Ajuizamento e a Data da 1ª Audiência.

PRAZO MÉDIO PARA REALIZAÇÃO DA 1ª AUDIÊNCIA - 10ª VARA DO TRABALHO DE GOIÂNIA

10ª VARA DO TRABALHO DE GOIÂNIA

ORDINÁRIO

Qtd	Prazo Médio
108	113,4

Nr. Processo	Ajuiz.	1ª Aud.	Prazo
RTOrd - 0011645-44.2015.5.18.0010	06/10/15	22/03/16	168
RTOrd - 0011761-50.2015.5.18.0010	26/10/15	01/03/16	127
RTOrd - 0011764-05.2015.5.18.0010	26/10/15	01/03/16	127
RTOrd - 0011766-72.2015.5.18.0010	27/10/15	01/03/16	126
RTOrd - 0011769-27.2015.5.18.0010	27/10/15	01/03/16	126
RTOrd - 0011771-94.2015.5.18.0010	27/10/15	01/03/16	126
RTOrd - 0011772-79.2015.5.18.0010	27/10/15	02/03/16	127
RTOrd - 0011784-93.2015.5.18.0010	29/10/15	02/03/16	125
RTOrd - 0011787-48.2015.5.18.0010	03/11/15	03/03/16	121
RTOrd - 0011792-70.2015.5.18.0010	03/11/15	03/03/16	121
RTOrd - 0011796-10.2015.5.18.0010	04/11/15	03/03/16	120
RTOrd - 0011801-32.2015.5.18.0010	04/11/15	04/03/16	121
RTOrd - 0011803-02.2015.5.18.0010	04/11/15	04/03/16	121
RTOrd - 0011804-84.2015.5.18.0010	04/11/15	04/03/16	121
RTOrd - 0011806-54.2015.5.18.0010	04/11/15	07/03/16	124
RTOrd - 0011810-91.2015.5.18.0010	05/11/15	02/03/16	118
RTOrd - 0011813-46.2015.5.18.0010	06/11/15	03/03/16	118
RTOrd - 0011814-31.2015.5.18.0010	06/11/15	07/03/16	122
RTOrd - 0011818-68.2015.5.18.0010	06/11/15	07/03/16	122
RTOrd - 0011819-53.2015.5.18.0010	06/11/15	07/03/16	122
RTOrd - 0011820-38.2015.5.18.0010	06/11/15	07/03/16	122
RTOrd - 0011822-08.2015.5.18.0010	09/11/15	08/03/16	120
RTOrd - 0011824-75.2015.5.18.0010	09/11/15	08/03/16	120
RTOrd - 0011825-60.2015.5.18.0010	09/11/15	08/03/16	120
RTOrd - 0011826-45.2015.5.18.0010	09/11/15	09/03/16	121

Legenda:
- Ajuiz.: Data do Ajuizamento;
- 1ª Aud.: Data da primeira audiência que ocorrer, Inicial ou UNA;
- Prazo: Prazo, em dias corridos, entre a Data do Ajuizamento e a Data da 1ª Audiência.

PRAZO MÉDIO PARA REALIZAÇÃO DA 1ª AUDIÊNCIA - 10ª VARA DO TRABALHO DE GOIÂNIA

10ª VARA DO TRABALHO DE GOIÂNIA

ORDINÁRIO

Qtd	Prazo Médio
108	113,4

Nr. Processo	Ajuiz.	1ª Aud.	Prazo
RTOrd - 0011830-82.2015.5.18.0010	10/11/15	09/03/16	120
RTOrd - 0011831-67.2015.5.18.0010	10/11/15	09/03/16	120
RTOrd - 0011831-88.2015.5.18.0003	04/12/15	18/03/16	105
RTOrd - 0011832-52.2015.5.18.0010	10/11/15	09/03/16	120
RTOrd - 0011834-40.2015.5.18.0004	15/10/15	01/03/16	138
RTOrd - 0011837-74.2015.5.18.0010	10/11/15	09/03/16	120
RTOrd - 0011839-44.2015.5.18.0010	11/11/15	10/03/16	120
RTOrd - 0011840-29.2015.5.18.0010	11/11/15	10/03/16	120
RTOrd - 0011842-96.2015.5.18.0010	11/11/15	10/03/16	120
RTOrd - 0011848-82.2015.5.18.0017	13/11/15	18/03/16	126
RTOrd - 0011850-73.2015.5.18.0010	12/11/15	10/03/16	119
RTOrd - 0011852-43.2015.5.18.0010	12/11/15	14/03/16	123
RTOrd - 0011855-95.2015.5.18.0010	13/11/15	03/03/16	111
RTOrd - 0011857-65.2015.5.18.0010	13/11/15	10/03/16	118
RTOrd - 0011858-50.2015.5.18.0010	13/11/15	11/03/16	119
RTOrd - 0011859-35.2015.5.18.0010	14/11/15	11/03/16	118
RTOrd - 0011860-20.2015.5.18.0010	15/11/15	11/03/16	117
RTOrd - 0011862-87.2015.5.18.0010	16/11/15	14/03/16	119
RTOrd - 0011868-94.2015.5.18.0010	17/11/15	14/03/16	118
RTOrd - 0011869-79.2015.5.18.0010	17/11/15	14/03/16	118
RTOrd - 0011869-85.2015.5.18.0008	03/11/15	22/03/16	140
RTOrd - 0011872-34.2015.5.18.0010	17/11/15	14/03/16	118
RTOrd - 0011873-19.2015.5.18.0010	17/11/15	15/03/16	119
RTOrd - 0011875-86.2015.5.18.0010	18/11/15	15/03/16	118
RTOrd - 0011877-56.2015.5.18.0010	18/11/15	15/03/16	118

Legenda:
- Ajuiz.: Data do Ajuizamento;
- 1ª Aud.: Data da primeira audiência que ocorrer, Inicial ou UNA;
- Prazo: Prazo, em dias corridos, entre a Data do Ajuizamento e a Data da 1ª Audiência.

PRAZO MÉDIO PARA REALIZAÇÃO DA 1ª AUDIÊNCIA - 10ª VARA DO TRABALHO DE GOIÂNIA

10ª VARA DO TRABALHO DE GOIÂNIA

ORDINÁRIO

Qtd	Prazo Médio
108	113,4

Nr. Processo	Ajuiz.	1ª Aud.	Prazo
RTOrd - 0011878-41.2015.5.18.0010	18/11/15	15/03/16	118
RTOrd - 0011881-93.2015.5.18.0010	19/11/15	16/03/16	118
RTOrd - 0011885-33.2015.5.18.0010	19/11/15	16/03/16	118
RTOrd - 0011887-03.2015.5.18.0010	19/11/15	29/03/16	131
RTOrd - 0011889-70.2015.5.18.0010	19/11/15	16/03/16	118
RTOrd - 0011892-25.2015.5.18.0010	20/11/15	17/03/16	118
RTOrd - 0011897-47.2015.5.18.0010	21/11/15	17/03/16	117
RTOrd - 0011900-02.2015.5.18.0010	23/11/15	17/03/16	115
RTOrd - 0011901-84.2015.5.18.0010	23/11/15	17/03/16	115
RTOrd - 0011902-69.2015.5.18.0010	23/11/15	21/03/16	119
RTOrd - 0011904-39.2015.5.18.0010	23/11/15	21/03/16	119
RTOrd - 0011907-91.2015.5.18.0010	24/11/15	21/03/16	118
RTOrd - 0011917-38.2015.5.18.0010	25/11/15	28/03/16	124
RTOrd - 0011917-53.2015.5.18.0005	12/11/15	22/03/16	131
RTOrd - 0011929-52.2015.5.18.0010	27/11/15	28/03/16	122
RTOrd - 0011930-37.2015.5.18.0010	27/11/15	28/03/16	122
RTOrd - 0011938-14.2015.5.18.0010	01/12/15	29/03/16	119
RTOrd - 0011939-96.2015.5.18.0010	01/12/15	29/03/16	119
RTOrd - 0011940-81.2015.5.18.0010	01/12/15	29/03/16	119
RTOrd - 0011941-66.2015.5.18.0010	01/12/15	29/03/16	119
RTOrd - 0011942-51.2015.5.18.0010	01/12/15	30/03/16	120
RTOrd - 0011943-36.2015.5.18.0010	01/12/15	30/03/16	120
RTOrd - 0011949-43.2015.5.18.0010	02/12/15	17/03/16	106
RTOrd - 0011955-50.2015.5.18.0010	02/12/15	30/03/16	119
RTOrd - 0011961-57.2015.5.18.0010	03/12/15	21/03/16	109

Legenda:
- Ajuiz.: Data do Ajuizamento;
- 1ª Aud.: Data da primeira audiência que ocorrer, Inicial ou UNA;
- Prazo: Prazo, em dias corridos, entre a Data do Ajuizamento e a Data da 1ª Audiência.

PRAZO MÉDIO PARA REALIZAÇÃO DA 1ª AUDIÊNCIA - 10ª VARA DO TRABALHO DE GOIÂNIA

10ª VARA DO TRABALHO DE GOIÂNIA

ORDINÁRIO

Qtd	Prazo Médio
108	113,4

Nr. Processo	Ajuiz.	1ª Aud.	Prazo
RTOrd - 0011963-27.2015.5.18.0010	04/12/15	28/03/16	115
RTOrd - 0011964-12.2015.5.18.0010	04/12/15	30/03/16	117
RTOrd - 0011965-94.2015.5.18.0010	04/12/15	31/03/16	118
RTOrd - 0011966-79.2015.5.18.0010	04/12/15	31/03/16	118
RTOrd - 0011967-64.2015.5.18.0010	04/12/15	31/03/16	118
RTOrd - 0011968-49.2015.5.18.0010	04/12/15	31/03/16	118
RTOrd - 0011977-11.2015.5.18.0010	07/12/15	11/03/16	95
RTOrd - 0011981-48.2015.5.18.0010	08/12/15	31/03/16	114
RTOrd - 0011990-10.2015.5.18.0010	09/12/15	16/03/16	98
RTOrd - 0011996-17.2015.5.18.0010	10/12/15	30/03/16	111
RTOrd - 0012035-14.2015.5.18.0010	17/12/15	04/03/16	78

Legenda:
- Ajuiz.: Data do Ajuizamento;
- 1ª Aud.: Data da primeira audiência que ocorrer, Inicial ou UNA;
- Prazo: Prazo, em dias corridos, entre a Data do Ajuizamento e a Data da 1ª Audiência.

PRAZO MÉDIO PARA REALIZAÇÃO DA 1ª AUDIÊNCIA - 10ª VARA DO TRABALHO DE GOIÂNIA

Data da 1ª audiência entre 1/3/2016 e 31/3/2016 23:59:59

Sem magistrado

ORDINÁRIO

Qtd	Prazo Médio
108	113,4

Nr. Processo	Ajuiz.	1ª Aud.	Prazo
ACum - 0010086-18.2016.5.18.0010	20/01/16	15/03/16	55
ACum - 0011767-57.2015.5.18.0010	27/10/15	09/03/16	134
ConPag - 0010016-98.2016.5.18.0010	08/01/16	03/03/16	55
Pet - 0010118-23.2016.5.18.0010	26/01/16	10/03/16	44
Pet - 0010148-58.2016.5.18.0010	29/01/16	28/03/16	59
Pet - 0011793-55.2015.5.18.0010	03/11/15	18/03/16	136
Pet - 0012051-65.2015.5.18.0010	19/12/15	02/03/16	74
RTAlç - 0010026-45.2016.5.18.0010	12/01/16	04/03/16	52
RTAlç - 0010216-08.2016.5.18.0010	11/02/16	31/03/16	49
RTAlç - 0010371-11.2016.5.18.0010	02/03/16	18/03/16	16
RTOrd - 0010065-42.2016.5.18.0010	18/01/16	02/03/16	44
RTOrd - 0010092-25.2016.5.18.0010	21/01/16	04/03/16	43
RTOrd - 0010099-17.2016.5.18.0010	22/01/16	15/03/16	53
RTOrd - 0010107-91.2016.5.18.0010	25/01/16	21/03/16	56
RTOrd - 0010127-82.2016.5.18.0010	27/01/16	16/03/16	49
RTOrd - 0010279-33.2016.5.18.0010	19/02/16	21/03/16	31
RTOrd - 0010394-97.2015.5.18.0201	04/11/15	22/03/16	139
RTOrd - 0011268-73.2015.5.18.0010	04/08/15	11/03/16	220
RTOrd - 0011322-39.2015.5.18.0010	13/08/15	21/03/16	221
RTOrd - 0011509-26.2015.5.18.0017	12/11/15	22/03/16	131
RTOrd - 0011590-17.2015.5.18.0003	16/11/15	18/03/16	123
RTOrd - 0011614-24.2015.5.18.0010	30/09/15	30/03/16	182

Legenda:
- Ajuiz.: Data do Ajuizamento;
- 1ª Aud.: Data da primeira audiência que ocorrer, Inicial ou UNA;
- Prazo: Prazo, em dias corridos, entre a Data do Ajuizamento e a Data da 1ª Audiência.

PRAZO MÉDIO PARA REALIZAÇÃO DA 1ª AUDIÊNCIA - 10ª VARA DO TRABALHO DE GOIÂNIA

Sem magistrado

ORDINÁRIO

Qtd	Prazo Médio
108	113,4

Nr. Processo	Ajuiz.	1ª Aud.	Prazo
RTOrd - 0011645-44.2015.5.18.0010	06/10/15	22/03/16	168
RTOrd - 0011761-50.2015.5.18.0010	26/10/15	01/03/16	127
RTOrd - 0011764-05.2015.5.18.0010	26/10/15	01/03/16	127
RTOrd - 0011766-72.2015.5.18.0010	27/10/15	01/03/16	126
RTOrd - 0011769-27.2015.5.18.0010	27/10/15	01/03/16	126
RTOrd - 0011771-94.2015.5.18.0010	27/10/15	01/03/16	126
RTOrd - 0011772-79.2015.5.18.0010	27/10/15	02/03/16	127
RTOrd - 0011784-93.2015.5.18.0010	29/10/15	02/03/16	125
RTOrd - 0011787-48.2015.5.18.0010	03/11/15	03/03/16	121
RTOrd - 0011792-70.2015.5.18.0010	03/11/15	03/03/16	121
RTOrd - 0011796-10.2015.5.18.0010	04/11/15	03/03/16	120
RTOrd - 0011801-32.2015.5.18.0010	04/11/15	04/03/16	121
RTOrd - 0011803-02.2015.5.18.0010	04/11/15	04/03/16	121
RTOrd - 0011804-84.2015.5.18.0010	04/11/15	04/03/16	121
RTOrd - 0011806-54.2015.5.18.0010	04/11/15	07/03/16	124
RTOrd - 0011810-91.2015.5.18.0010	05/11/15	02/03/16	118
RTOrd - 0011813-46.2015.5.18.0010	06/11/15	03/03/16	118
RTOrd - 0011814-31.2015.5.18.0010	06/11/15	07/03/16	122
RTOrd - 0011818-68.2015.5.18.0010	06/11/15	07/03/16	122
RTOrd - 0011819-53.2015.5.18.0010	06/11/15	07/03/16	122
RTOrd - 0011820-38.2015.5.18.0010	06/11/15	07/03/16	122
RTOrd - 0011822-08.2015.5.18.0010	09/11/15	08/03/16	120
RTOrd - 0011824-75.2015.5.18.0010	09/11/15	08/03/16	120
RTOrd - 0011825-60.2015.5.18.0010	09/11/15	08/03/16	120
RTOrd - 0011826-45.2015.5.18.0010	09/11/15	09/03/16	121

Legenda:
- Ajuiz.: Data do Ajuizamento;
- 1ª Aud.: Data da primeira audiência que ocorrer, Inicial ou UNA;
- Prazo: Prazo, em dias corridos, entre a Data do Ajuizamento e a Data da 1ª Audiência.

PRAZO MÉDIO PARA REALIZAÇÃO DA 1ª AUDIÊNCIA - 10ª VARA DO TRABALHO DE GOIÂNIA

Sem magistrado

ORDINÁRIO

Qtd	Prazo Médio
108	113,4

Nr. Processo	Ajuiz.	1ª Aud.	Prazo
RTOrd - 0011830-82.2015.5.18.0010	10/11/15	09/03/16	120
RTOrd - 0011831-67.2015.5.18.0010	10/11/15	09/03/16	120
RTOrd - 0011831-88.2015.5.18.0003	04/12/15	18/03/16	105
RTOrd - 0011832-52.2015.5.18.0010	10/11/15	09/03/16	120
RTOrd - 0011834-40.2015.5.18.0004	15/10/15	01/03/16	138
RTOrd - 0011837-74.2015.5.18.0010	10/11/15	09/03/16	120
RTOrd - 0011839-44.2015.5.18.0010	11/11/15	10/03/16	120
RTOrd - 0011840-29.2015.5.18.0010	11/11/15	10/03/16	120
RTOrd - 0011842-96.2015.5.18.0010	11/11/15	10/03/16	120
RTOrd - 0011848-82.2015.5.18.0017	13/11/15	18/03/16	126
RTOrd - 0011850-73.2015.5.18.0010	12/11/15	10/03/16	119
RTOrd - 0011852-43.2015.5.18.0010	12/11/15	14/03/16	123
RTOrd - 0011855-95.2015.5.18.0010	13/11/15	03/03/16	111
RTOrd - 0011857-65.2015.5.18.0010	13/11/15	10/03/16	118
RTOrd - 0011858-50.2015.5.18.0010	13/11/15	11/03/16	119
RTOrd - 0011859-35.2015.5.18.0010	14/11/15	11/03/16	118
RTOrd - 0011860-20.2015.5.18.0010	15/11/15	11/03/16	117
RTOrd - 0011862-87.2015.5.18.0010	16/11/15	14/03/16	119
RTOrd - 0011868-94.2015.5.18.0010	17/11/15	14/03/16	118
RTOrd - 0011869-79.2015.5.18.0010	17/11/15	14/03/16	118
RTOrd - 0011869-85.2015.5.18.0008	03/11/15	22/03/16	140
RTOrd - 0011872-34.2015.5.18.0010	17/11/15	14/03/16	118
RTOrd - 0011873-19.2015.5.18.0010	17/11/15	15/03/16	119
RTOrd - 0011875-86.2015.5.18.0010	18/11/15	15/03/16	118
RTOrd - 0011877-56.2015.5.18.0010	18/11/15	15/03/16	118

Legenda:
- Ajuiz.: Data do Ajuizamento;
- 1ª Aud.: Data da primeira audiência que ocorrer, Inicial ou UNA;
- Prazo: Prazo, em dias corridos, entre a Data do Ajuizamento e a Data da 1ª Audiência.

PRAZO MÉDIO PARA REALIZAÇÃO DA 1ª AUDIÊNCIA - 10ª VARA DO TRABALHO DE GOIÂNIA

Sem magistrado

ORDINÁRIO

Qtd	Prazo Médio
108	113,4

Nr. Processo	Ajuiz.	1ª Aud.	Prazo
RTOrd - 0011878-41.2015.5.18.0010	18/11/15	15/03/16	118
RTOrd - 0011881-93.2015.5.18.0010	19/11/15	16/03/16	118
RTOrd - 0011885-33.2015.5.18.0010	19/11/15	16/03/16	118
RTOrd - 0011887-03.2015.5.18.0010	19/11/15	29/03/16	131
RTOrd - 0011889-70.2015.5.18.0010	19/11/15	16/03/16	118
RTOrd - 0011892-25.2015.5.18.0010	20/11/15	17/03/16	118
RTOrd - 0011897-47.2015.5.18.0010	21/11/15	17/03/16	117
RTOrd - 0011900-02.2015.5.18.0010	23/11/15	17/03/16	115
RTOrd - 0011901-84.2015.5.18.0010	23/11/15	17/03/16	115
RTOrd - 0011902-69.2015.5.18.0010	23/11/15	21/03/16	119
RTOrd - 0011904-39.2015.5.18.0010	23/11/15	21/03/16	119
RTOrd - 0011907-91.2015.5.18.0010	24/11/15	21/03/16	118
RTOrd - 0011917-38.2015.5.18.0010	25/11/15	28/03/16	124
RTOrd - 0011917-53.2015.5.18.0005	12/11/15	22/03/16	131
RTOrd - 0011929-52.2015.5.18.0010	27/11/15	28/03/16	122
RTOrd - 0011930-37.2015.5.18.0010	27/11/15	28/03/16	122
RTOrd - 0011938-14.2015.5.18.0010	01/12/15	29/03/16	119
RTOrd - 0011939-96.2015.5.18.0010	01/12/15	29/03/16	119
RTOrd - 0011940-81.2015.5.18.0010	01/12/15	29/03/16	119
RTOrd - 0011941-66.2015.5.18.0010	01/12/15	29/03/16	119
RTOrd - 0011942-51.2015.5.18.0010	01/12/15	30/03/16	120
RTOrd - 0011943-36.2015.5.18.0010	01/12/15	30/03/16	120
RTOrd - 0011949-43.2015.5.18.0010	02/12/15	17/03/16	106
RTOrd - 0011955-50.2015.5.18.0010	02/12/15	30/03/16	119
RTOrd - 0011961-57.2015.5.18.0010	03/12/15	21/03/16	109

Legenda:
- Ajuiz.: Data do Ajuizamento;
- 1ª Aud.: Data da primeira audiência que ocorrer, Inicial ou UNA;
- Prazo: Prazo, em dias corridos, entre a Data do Ajuizamento e a Data da 1ª Audiência.

PRAZO MÉDIO PARA REALIZAÇÃO DA 1ª AUDIÊNCIA - 10ª VARA DO TRABALHO DE GOIÂNIA

Sem magistrado

ORDINÁRIO

Qtd	Prazo Médio
108	113,4

Nr. Processo	Ajuiz.	1ª Aud.	Prazo
RTOrd - 0011963-27.2015.5.18.0010	04/12/15	28/03/16	115
RTOrd - 0011964-12.2015.5.18.0010	04/12/15	30/03/16	117
RTOrd - 0011965-94.2015.5.18.0010	04/12/15	31/03/16	118
RTOrd - 0011966-79.2015.5.18.0010	04/12/15	31/03/16	118
RTOrd - 0011967-64.2015.5.18.0010	04/12/15	31/03/16	118
RTOrd - 0011968-49.2015.5.18.0010	04/12/15	31/03/16	118
RTOrd - 0011977-11.2015.5.18.0010	07/12/15	11/03/16	95
RTOrd - 0011981-48.2015.5.18.0010	08/12/15	31/03/16	114
RTOrd - 0011990-10.2015.5.18.0010	09/12/15	16/03/16	98
RTOrd - 0011996-17.2015.5.18.0010	10/12/15	30/03/16	111
RTOrd - 0012035-14.2015.5.18.0010	17/12/15	04/03/16	78

Legenda:
- Ajuiz.: Data do Ajuizamento;
- 1ª Aud.: Data da primeira audiência que ocorrer, Inicial ou UNA;
- Prazo: Prazo, em dias corridos, entre a Data do Ajuizamento e a Data da 1ª Audiência.