

Conceituação

Tema	Prazos Processuais
Relatórios	Evolução Histórica Comparativo por VT Comparativo por Grupo Por Grupo Por VT Por Processo Por Magistrado
Resumo	Apresenta o prazo médio entre a realização da primeira audiência e o encerramento da instrução.
Descrição	O prazo médio é obtido calculando-se a quantidade de dias decorridos entre a data da primeira audiência e a data do encerramento da instrução. Os dados são extraídos baseando-se nos seguintes itens do e-Gestão: 265 e 90265 - Da realização da primeira audiência até o encerramento da instrução processual na fase de conhecimento – rito sumaríssimo; 266 e 90266 – Da realização da primeira audiência até o encerramento da instrução processual na fase de conhecimento – exceto rito sumaríssimo (ordinário)
Origem da informação	e-Gestão
Critérios e transformações	Coletado do e-Gestão, consolidado, otimizado e classificado para análise.
Análises possíveis	Prazo médio entre a realização da primeira audiência e o encerramento da instrução processual na fase de conhecimento, detalhado de forma Geral, Por grupo, por VT, Por Processo e Por Magistrado.



EVOLUÇÃO HISTÓRICA DOS PRAZOS PROCESSUAIS ENTRE A 1ª AUDIÊNCIA E O ENCERRAMENTO DA INSTRUÇÃO - 14ª VARA DO TRABALHO DE GOIÂNIA

Data do encerramento da instrução entre 1/3/2016 e 31/3/2016 23:59:59

Rito	Qtd	Prazo Médio
ORDINÁRIO	139	164,32
SUMARÍSSIMO	86	19,98
Total/Média	225	109,15

Percentual de Processos por Rito

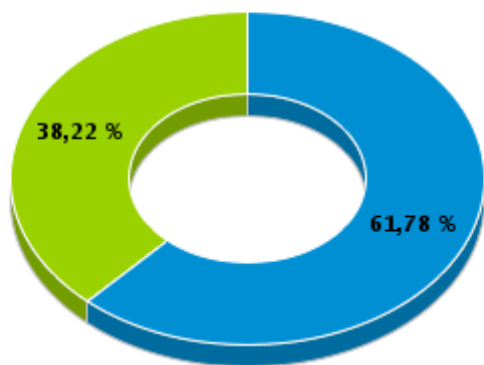

Rito

■ ORDINÁRIO ■ SUMARÍSSIMO

Prazo Médio por Rito

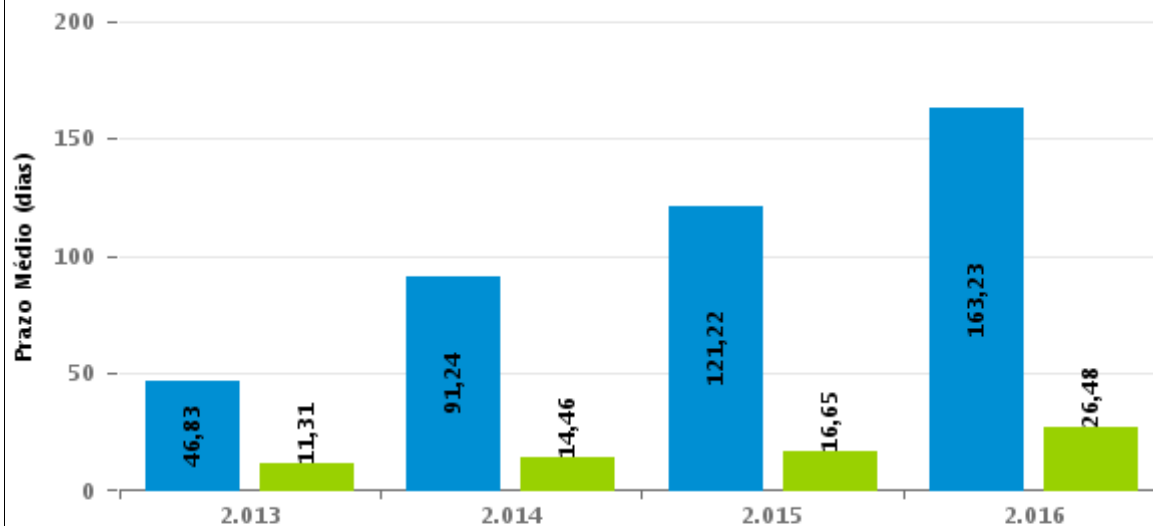

Para este exercício foram computados os processos até o mês de Dezembro/2.016

Rito

■ ORDINÁRIO ■ SUMARÍSSIMO



COMPARATIVO DO PRAZO MÉDIO ENTRE A 1ª AUDIÊNCIA E O ENCERRAMENTO DA INSTRUÇÃO - 14ª VARA DO TRABALHO DE GOIÂNIA

Data do encerramento da instrução entre 1/3/2016 e 31/3/2016 23:59:59

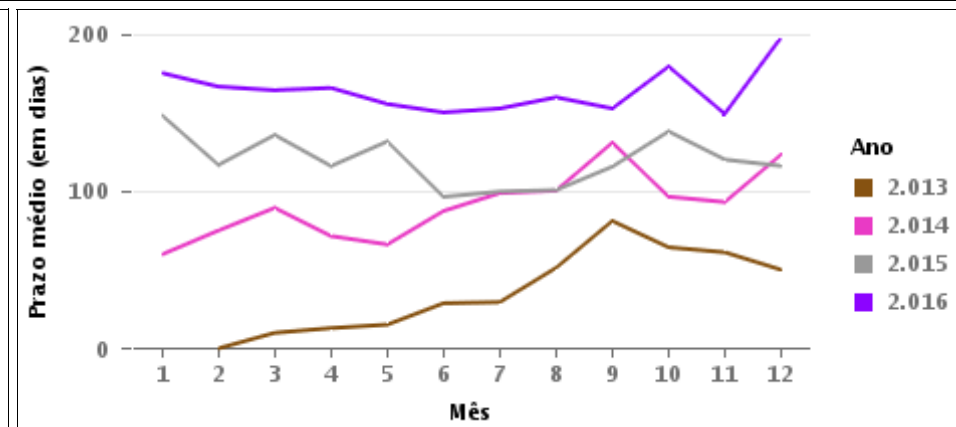
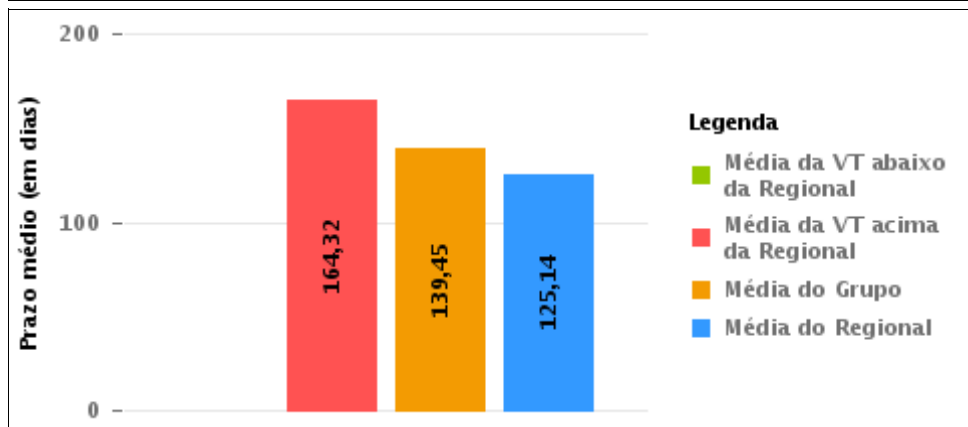
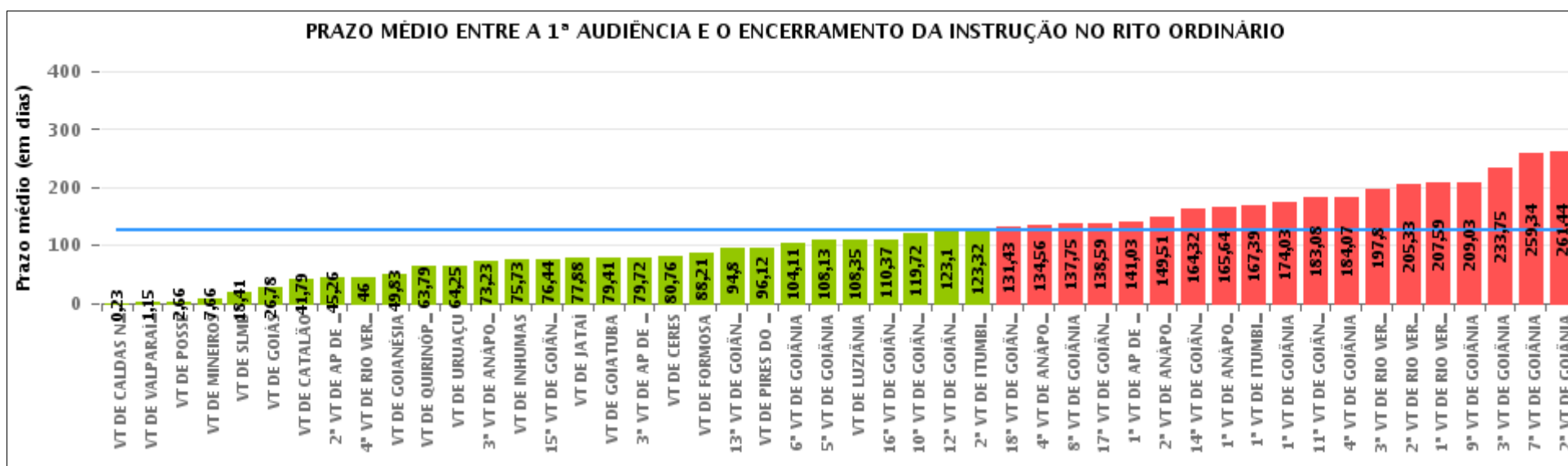

COMPARATIVO DO PRAZO MÉDIO ENTRE A 1ª AUDIÊNCIA E O ENCERRAMENTO DA INSTRUÇÃO ENTRE AS VARAS DO GRUPO

Data do encerramento da instrução entre 1/3/2016 e 31/3/2016 23:59:59

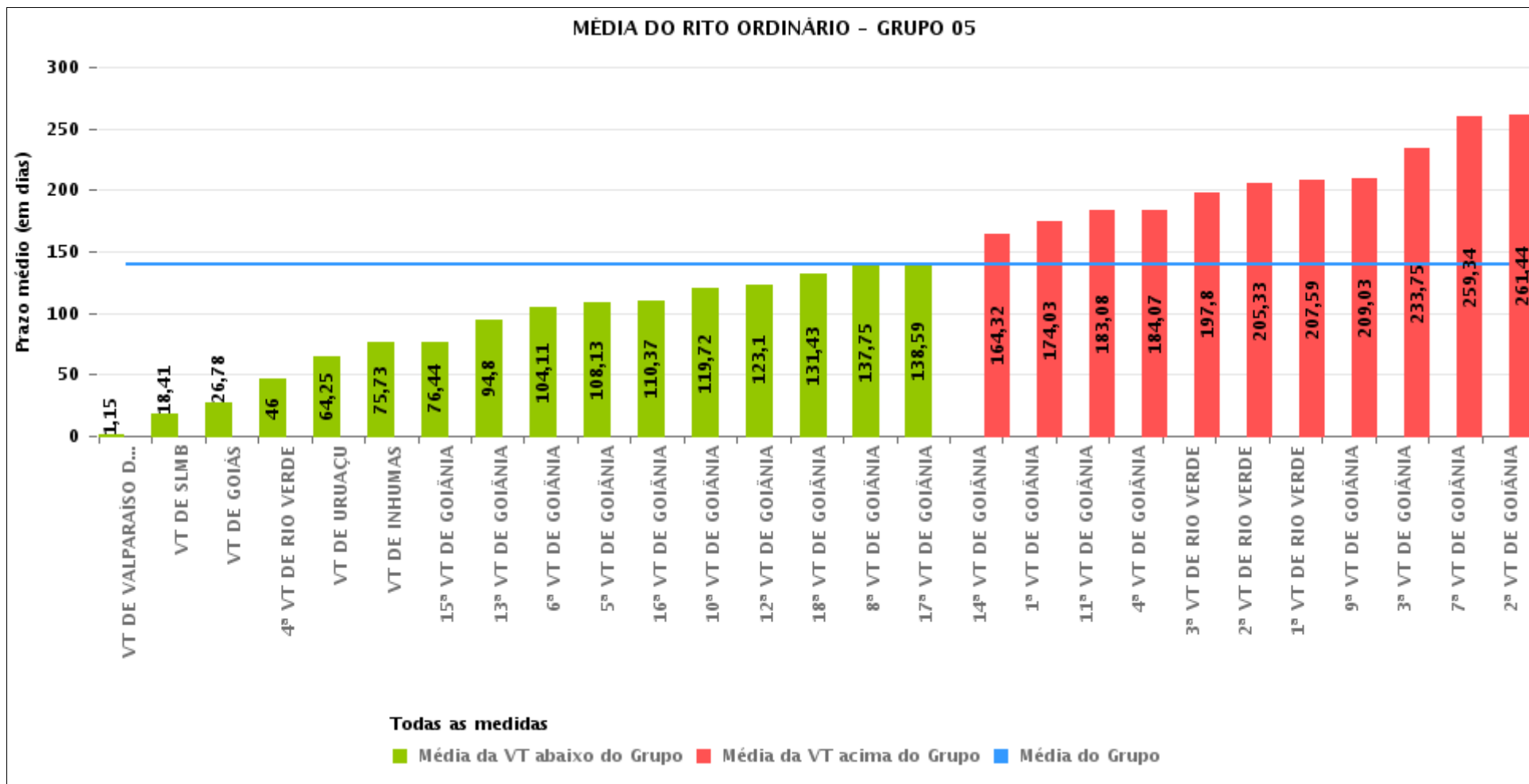



PRAZO MÉDIO ENTRE A 1ª AUDIÊNCIA E O ENCERRAMENTO DA INSTRUÇÃO POR GRUPO

Data do encerramento da instrução entre 1/3/2016 e 31/3/2016 23:59:59

Rito	Grupo	Qtd. Processos	Prazo Médio (dias)	Ranking
ORDINÁRIO	GRUPO 01	32	2,66	1°
	GRUPO 06	298	84,47	2°
	GRUPO 02	99	90,28	3°
	GRUPO 04	649	97,11	4°
	GRUPO 03	413	123,39	5°
	GRUPO 05	2.685	139,45	6°

<p>Legenda:</p> <p># Grupo 01 – Até 750 VT de Posse</p> <p># Grupo 02 – De 751 a 1000 VT de Formosa VT de Pires do Rio</p> <p># Grupo 03 – De 1001 a 1500 VT de Ceres 1ª VT de Anápolis 2ª VT de Anápolis 3ª VT de Anápolis 4ª VT de Anápolis VT de Caldas Novas</p>	<p># Grupo 04 – De 1501 a 2000 VT de Catalão VT de Goiatuba 1ª VT de Itumbiara 2ª VT de Itumbiara VT de Jataí VT de Luziânia VT de Mineiros VT de Quirinópolis</p> <p># Grupo 05 – De 2001 a 2500 1ª VT de Goiânia 2ª VT de Goiânia 3ª VT de Goiânia 4ª VT de Goiânia 5ª VT de Goiânia 6ª VT de Goiânia 7ª VT de Goiânia</p>	<p>8ª VT de Goiânia 9ª VT de Goiânia 10ª VT de Goiânia 11ª VT de Goiânia 12ª VT de Goiânia 13ª VT de Goiânia 14ª VT de Goiânia 15ª VT de Goiânia 16ª VT de Goiânia 17ª VT de Goiânia 18ª VT de Goiânia VT de Goiás VT de Inhumas 1ª VT de Rio Verde 2ª VT de Rio Verde 3ª VT de Rio Verde 4ª VT de Rio Verde VT de Uruaçu VT de São Luis de Montes Belos VT de Valparaíso de Goiás</p>	<p>#Grupo 06 – A partir de 2500 1ª VT de Aparecida de Goiânia 2ª VT de Aparecida de Goiânia 3ª VT de Aparecida de Goiânia VT de Goianésia</p>
----------------------------------------------------------------------------------------------------------------------------------------------------------------------------------------------------------------------------------------------------------------------------------------------------------	------------------------------------------------------------------------------------------------------------------------------------------------------------------------------------------------------------------------------------------------------------------------------------------------------------------------------------------------------------------------------------------	--------------------------------------------------------------------------------------------------------------------------------------------------------------------------------------------------------------------------------------------------------------------------------------------------------------------------------------------------------------------------------------------------------------------------------------------------------------------	---------------------------------------------------------------------------------------------------------------------------------------------------------------



PRAZO MÉDIO ENTRE A 1ª AUDIÊNCIA E O ENCERRAMENTO DA INSTRUÇÃO DE TODAS AS VARAS DO TRABALHO

Data do encerramento da instrução entre 1/3/2016 e 31/3/2016 23:59:59

ORDINÁRIO

Qtd. Processos	Prazo Médio (dias)
4.176	125,14

Vara do Trabalho	Qtd Processos	Prazo Médio	Ranking
VARA DO TRABALHO DE CALDAS NOVAS	30	0,23	1°
VARA DO TRABALHO DE VALPARAÍSO DE GOIÁS	26	1,15	2°
VARA DO TRABALHO DE POSSE	32	2,66	3°
VARA DO TRABALHO DE MINEIROS	29	7,66	4°
VARA DO TRABALHO DE SÃO LUIS DE MONTES BELOS	73	18,41	5°
VARA DO TRABALHO DE GOIÁS	37	26,78	6°
VARA DO TRABALHO DE CATALÃO	95	41,79	7°
2ª VARA DO TRABALHO DE APARECIDA DE GOIÂNIA	58	45,26	8°
4ª VARA DO TRABALHO DE RIO VERDE	124	46	9°
VARA DO TRABALHO DE GOIANÉSIA	95	49,83	10°
VARA DO TRABALHO DE QUIRINÓPOLIS	116	63,79	11°
VARA DO TRABALHO DE URUAÇU	89	64,25	12°
3ª VARA DO TRABALHO DE ANÁPOLIS	61	73,23	13°
VARA DO TRABALHO DE INHUMAS	204	75,73	14°
15ª VARA DO TRABALHO DE GOIÂNIA	101	76,44	15°
VARA DO TRABALHO DE JATAÍ	8	77,88	16°
VARA DO TRABALHO DE GOIATUBA	63	79,41	17°
3ª VARA DO TRABALHO DE APARECIDA DE GOIÂNIA	43	79,72	18°
VARA DO TRABALHO DE CERES	38	80,76	19°
VARA DO TRABALHO DE FORMOSA	73	88,21	20°
13ª VARA DO TRABALHO DE GOIÂNIA	87	94,8	21°
VARA DO TRABALHO DE PIRES DO RIO	26	96,12	22°
6ª VARA DO TRABALHO DE GOIÂNIA	108	104,11	23°
5ª VARA DO TRABALHO DE GOIÂNIA	106	108,13	24°
VARA DO TRABALHO DE LUZIÂNIA	110	108,35	25°
16ª VARA DO TRABALHO DE GOIÂNIA	113	110,37	26°



PRAZO MÉDIO ENTRE A 1ª AUDIÊNCIA E O ENCERRAMENTO DA INSTRUÇÃO DE TODAS AS VARAS DO TRABALHO

ORDINÁRIO

Qtd. Processos	Prazo Médio (dias)
4.176	125,14

Vara do Trabalho	Qtd Processos	Prazo Médio	Ranking
10ª VARA DO TRABALHO DE GOIÂNIA	89	119,72	27º
12ª VARA DO TRABALHO DE GOIÂNIA	69	123,1	28º
2ª VARA DO TRABALHO DE ITUMBIARA	97	123,32	29º
18ª VARA DO TRABALHO DE GOIÂNIA	141	131,43	30º
4ª VARA DO TRABALHO DE ANÁPOLIS	73	134,56	31º
8ª VARA DO TRABALHO DE GOIÂNIA	106	137,75	32º
17ª VARA DO TRABALHO DE GOIÂNIA	105	138,59	33º
1ª VARA DO TRABALHO DE APARECIDA DE GOIÂNIA	102	141,03	34º
2ª VARA DO TRABALHO DE ANÁPOLIS	84	149,51	35º
14ª VARA DO TRABALHO DE GOIÂNIA	139	164,32	36º
1ª VARA DO TRABALHO DE ANÁPOLIS	127	165,64	37º
1ª VARA DO TRABALHO DE ITUMBIARA	131	167,39	38º
1ª VARA DO TRABALHO DE GOIÂNIA	95	174,03	39º
11ª VARA DO TRABALHO DE GOIÂNIA	104	183,08	40º
4ª VARA DO TRABALHO DE GOIÂNIA	107	184,07	41º
3ª VARA DO TRABALHO DE RIO VERDE	55	197,8	42º
2ª VARA DO TRABALHO DE RIO VERDE	145	205,33	43º
1ª VARA DO TRABALHO DE RIO VERDE	98	207,59	44º
9ª VARA DO TRABALHO DE GOIÂNIA	94	209,03	45º
3ª VARA DO TRABALHO DE GOIÂNIA	71	233,75	46º
7ª VARA DO TRABALHO DE GOIÂNIA	82	259,34	47º
2ª VARA DO TRABALHO DE GOIÂNIA	117	261,44	48º



PRAZO MÉDIO ENTRE A 1ª AUDIÊNCIA E O ENCERRAMENTO DA INSTRUÇÃO - 14ª VARA DO TRABALHO DE GOIÂNIA

Data do encerramento da instrução entre 1/3/2016 e 31/3/2016 23:59:59

14ª VARA DO TRABALHO DE GOIÂNIA

ORDINÁRIO

Qtd	Prazo Médio
135	164,32

Nr. Processo	1ª Aud.	nc. Instruçã	Prazo
ACC - 0011182-90.2015.5.18.0014	15/09/15	30/03/16	197
AlvJud - 0010082-66.2016.5.18.0014	23/02/16	18/03/16	24
AlvJud - 0010103-42.2016.5.18.0014	25/02/16	15/03/16	19
AlvJud - 0010152-83.2016.5.18.0014	07/03/16	07/03/16	0
ConPag - 0010109-49.2016.5.18.0014	04/03/16	08/03/16	4
ConPag - 0010114-71.2016.5.18.0014	09/03/16	11/03/16	2
Monito - 0010538-50.2015.5.18.0014	09/06/15	01/03/16	266
RTAlç - 0010260-15.2016.5.18.0014	17/03/16	17/03/16	0
RTAlç - 0010351-08.2016.5.18.0014	29/03/16	29/03/16	0
RTOrd - 0010066-15.2016.5.18.0014	11/03/16	11/03/16	0
RTOrd - 0010089-58.2016.5.18.0014	17/03/16	17/03/16	0
RTOrd - 0010118-11.2016.5.18.0014	04/03/16	04/03/16	0
RTOrd - 0010123-33.2016.5.18.0014	10/03/16	10/03/16	0
RTOrd - 0010130-25.2016.5.18.0014	15/03/16	15/03/16	0
RTOrd - 0010135-81.2015.5.18.0014	14/04/15	03/03/16	324
RTOrd - 0010136-32.2016.5.18.0014	10/03/16	10/03/16	0
RTOrd - 0010143-24.2016.5.18.0014	11/03/16	11/03/16	0
RTOrd - 0010145-91.2016.5.18.0014	16/03/16	16/03/16	0
RTOrd - 0010147-61.2016.5.18.0014	16/03/16	16/03/16	0
RTOrd - 0010150-16.2016.5.18.0014	16/03/16	16/03/16	0
RTOrd - 0010150-50.2015.5.18.0014	16/04/15	29/03/16	348
RTOrd - 0010160-60.2016.5.18.0014	18/03/16	18/03/16	0

Legenda:

1ª Aud.: Data da primeira audiência que ocorrer, Inicial ou UNA;

Enc. da Instrução: Data da conclusão para proferir sentença;

Prazo: Quantidade de dias decorridos da 1ª aud. até o encerramento da instrução.



**PRAZO MÉDIO ENTRE A 1ª AUDIÊNCIA E O
ENCERRAMENTO DA INSTRUÇÃO - 14ª VARA DO
TRABALHO DE GOIÂNIA**

14ª VARA DO TRABALHO DE GOIÂNIA

ORDINÁRIO

Qtd	Prazo Médio
135	164,32

Nr. Processo	1ª Aud.	nc. Instruçã	Prazo
RTOrd - 0010167-52.2016.5.18.0014	15/03/16	15/03/16	0
RTOrd - 0010175-29.2016.5.18.0014	16/03/16	16/03/16	0
RTOrd - 0010176-14.2016.5.18.0014	16/03/16	16/03/16	0
RTOrd - 0010186-58.2016.5.18.0014	17/03/16	18/03/16	1
RTOrd - 0010189-13.2016.5.18.0014	17/03/16	17/03/16	0
RTOrd - 0010194-35.2016.5.18.0014	17/03/16	18/03/16	1
RTOrd - 0010200-76.2015.5.18.0014	28/04/15	16/03/16	323
RTOrd - 0010203-94.2016.5.18.0014	21/03/16	21/03/16	0
RTOrd - 0010210-86.2016.5.18.0014	28/03/16	28/03/16	0
RTOrd - 0010223-85.2016.5.18.0014	30/03/16	30/03/16	0
RTOrd - 0010231-62.2016.5.18.0014	31/03/16	31/03/16	0
RTOrd - 0010235-02.2016.5.18.0014	09/03/16	11/03/16	2
RTOrd - 0010245-46.2016.5.18.0014	16/03/16	16/03/16	0
RTOrd - 0010261-34.2015.5.18.0014	29/04/15	03/03/16	309
RTOrd - 0010274-96.2016.5.18.0014	28/03/16	28/03/16	0
RTOrd - 0010302-98.2015.5.18.0014	04/05/15	15/03/16	316
RTOrd - 0010303-49.2016.5.18.0014	11/03/16	11/03/16	0
RTOrd - 0010319-76.2015.5.18.0001	21/09/15	07/03/16	168
RTOrd - 0010325-10.2016.5.18.0014	30/03/16	30/03/16	0
RTOrd - 0010355-45.2016.5.18.0014	28/03/16	28/03/16	0
RTOrd - 0010366-11.2015.5.18.0014	07/05/15	22/03/16	320
RTOrd - 0010409-45.2015.5.18.0014	07/05/15	18/03/16	316
RTOrd - 0010423-29.2015.5.18.0014	12/05/15	03/03/16	296
RTOrd - 0010493-46.2015.5.18.0014	25/05/15	18/03/16	298
RTOrd - 0010562-33.2014.5.18.0008	28/07/14	01/03/16	582

Legenda:

1ª Aud.: Data da primeira audiência que ocorrer, Inicial ou UNA;

Enc. da Instrução: Data da conclusão para proferir sentença;

Prazo: Quantidade de dias decorridos da 1ª aud. até o encerramento da instrução.



**PRAZO MÉDIO ENTRE A 1ª AUDIÊNCIA E O
ENCERRAMENTO DA INSTRUÇÃO - 14ª VARA DO
TRABALHO DE GOIÂNIA**

14ª VARA DO TRABALHO DE GOIÂNIA

ORDINÁRIO

Qtd	Prazo Médio
135	164,32

Nr. Processo	1ª Aud.	nc. Instruçã	Prazo
RTOOrd - 0010564-48.2015.5.18.0014	26/05/15	08/03/16	287
RTOOrd - 0010572-25.2015.5.18.0014	26/05/15	03/03/16	282
RTOOrd - 0010600-90.2015.5.18.0014	18/06/15	01/03/16	257
RTOOrd - 0010628-58.2015.5.18.0014	15/06/15	11/03/16	270
RTOOrd - 0010640-72.2015.5.18.0014	03/06/15	16/03/16	287
RTOOrd - 0010644-12.2015.5.18.0014	03/06/15	01/03/16	272
RTOOrd - 0010646-79.2015.5.18.0014	03/06/15	03/03/16	274
RTOOrd - 0010693-53.2015.5.18.0014	15/06/15	15/03/16	274
RTOOrd - 0010704-82.2015.5.18.0014	02/07/15	21/03/16	263
RTOOrd - 0010715-14.2015.5.18.0014	21/08/15	11/03/16	203
RTOOrd - 0010724-97.2015.5.18.0006	07/07/15	18/03/16	255
RTOOrd - 0010732-68.2015.5.18.0008	13/07/15	18/03/16	249
RTOOrd - 0010735-29.2015.5.18.0006	01/07/15	16/03/16	259
RTOOrd - 0010737-72.2015.5.18.0014	14/07/15	22/03/16	252
RTOOrd - 0010746-34.2015.5.18.0014	28/08/15	16/03/16	201
RTOOrd - 0010747-19.2015.5.18.0014	02/07/15	03/03/16	245
RTOOrd - 0010749-86.2015.5.18.0014	19/05/15	28/03/16	314
RTOOrd - 0010769-77.2015.5.18.0014	15/09/15	08/03/16	175
RTOOrd - 0010769-77.2015.5.18.0014	15/09/15	18/03/16	185
RTOOrd - 0010780-09.2015.5.18.0014	11/09/15	31/03/16	202
RTOOrd - 0010793-08.2015.5.18.0014	01/07/15	01/03/16	244
RTOOrd - 0010794-90.2015.5.18.0014	02/07/15	07/03/16	249
RTOOrd - 0010797-79.2014.5.18.0014	23/06/14	01/03/16	617
RTOOrd - 0010798-30.2015.5.18.0014	27/08/15	16/03/16	202
RTOOrd - 0010800-97.2015.5.18.0014	06/07/15	03/03/16	241

Legenda:

1ª Aud.: Data da primeira audiência que ocorrer, Inicial ou UNA;

Enc. da Instrução: Data da conclusão para proferir sentença;

Prazo: Quantidade de dias decorridos da 1ª aud. até o encerramento da instrução.



PRAZO MÉDIO ENTRE A 1ª AUDIÊNCIA E O ENCERRAMENTO DA INSTRUÇÃO - 14ª VARA DO TRABALHO DE GOIÂNIA

14ª VARA DO TRABALHO DE GOIÂNIA

ORDINÁRIO

Qtd	Prazo Médio
135	164,32

Nr. Processo	1ª Aud.	nc. Instruçã	Prazo
RTOrd - 0010815-66.2015.5.18.0014	02/10/15	30/03/16	180
RTOrd - 0010817-36.2015.5.18.0014	02/10/15	31/03/16	181
RTOrd - 0010821-73.2015.5.18.0014	09/07/15	18/03/16	253
RTOrd - 0010828-65.2015.5.18.0014	09/07/15	09/03/16	244
RTOrd - 0010831-20.2015.5.18.0014	13/07/15	18/03/16	249
RTOrd - 0010849-41.2015.5.18.0014	20/07/15	18/03/16	242
RTOrd - 0010867-62.2015.5.18.0014	22/07/15	01/03/16	223
RTOrd - 0010910-96.2015.5.18.0014	27/07/15	29/03/16	246
RTOrd - 0010923-95.2015.5.18.0014	28/07/15	31/03/16	247
RTOrd - 0010929-05.2015.5.18.0014	05/08/15	03/03/16	211
RTOrd - 0010933-42.2015.5.18.0014	06/08/15	02/03/16	209
RTOrd - 0010950-02.2015.5.18.0007	10/09/15	28/03/16	200
RTOrd - 0010951-63.2015.5.18.0014	10/08/15	15/03/16	218
RTOrd - 0010953-33.2015.5.18.0014	10/08/15	07/03/16	210
RTOrd - 0010987-11.2015.5.18.0013	19/08/15	07/03/16	201
RTOrd - 0010997-52.2015.5.18.0014	06/10/15	29/03/16	175
RTOrd - 0010999-22.2015.5.18.0014	06/10/15	28/03/16	174
RTOrd - 0011001-89.2015.5.18.0014	06/10/15	07/03/16	153
RTOrd - 0011005-29.2015.5.18.0014	06/10/15	07/03/16	153
RTOrd - 0011005-29.2015.5.18.0014	06/10/15	29/03/16	175
RTOrd - 0011040-86.2015.5.18.0014	12/08/15	28/03/16	229
RTOrd - 0011056-40.2015.5.18.0014	27/08/15	08/03/16	194
RTOrd - 0011077-16.2015.5.18.0014	31/08/15	07/03/16	189
RTOrd - 0011079-83.2015.5.18.0014	31/08/15	28/03/16	210
RTOrd - 0011099-74.2015.5.18.0014	18/09/15	18/03/16	182

Legenda:

1ª Aud.: Data da primeira audiência que ocorrer, Inicial ou UNA;

Enc. da Instrução: Data da conclusão para proferir sentença;

Prazo: Quantidade de dias decorridos da 1ª aud. até o encerramento da instrução.



PRAZO MÉDIO ENTRE A 1ª AUDIÊNCIA E O ENCERRAMENTO DA INSTRUÇÃO - 14ª VARA DO TRABALHO DE GOIÂNIA

14ª VARA DO TRABALHO DE GOIÂNIA

ORDINÁRIO

Qtd	Prazo Médio
135	164,32

Nr. Processo	1ª Aud.	nc. Instruçã	Prazo
RTOOrd - 0011107-51.2015.5.18.0014	03/09/15	15/03/16	194
RTOOrd - 0011107-85.2014.5.18.0014	01/09/14	03/03/16	549
RTOOrd - 0011125-72.2015.5.18.0014	03/09/15	29/03/16	208
RTOOrd - 0011138-71.2015.5.18.0014	01/10/15	16/03/16	167
RTOOrd - 0011177-68.2015.5.18.0014	14/09/15	16/03/16	184
RTOOrd - 0011190-67.2015.5.18.0014	16/09/15	30/03/16	196
RTOOrd - 0011211-43.2015.5.18.0014	21/09/15	15/03/16	176
RTOOrd - 0011214-95.2015.5.18.0014	21/09/15	11/03/16	172
RTOOrd - 0011221-87.2015.5.18.0014	21/09/15	03/03/16	164
RTOOrd - 0011262-54.2015.5.18.0014	23/09/15	28/03/16	187
RTOOrd - 0011305-88.2015.5.18.0014	23/09/15	31/03/16	190
RTOOrd - 0011311-95.2015.5.18.0014	29/09/15	28/03/16	181
RTOOrd - 0011315-41.2015.5.18.0012	16/11/15	08/03/16	113
RTOOrd - 0011315-41.2015.5.18.0012	16/11/15	15/03/16	120
RTOOrd - 0011369-26.2014.5.18.0017	21/10/14	15/03/16	511
RTOOrd - 0011420-12.2015.5.18.0014	16/11/15	31/03/16	136
RTOOrd - 0011458-24.2015.5.18.0014	13/10/15	31/03/16	170
RTOOrd - 0011464-31.2015.5.18.0014	13/10/15	02/03/16	141
RTOOrd - 0011541-40.2015.5.18.0014	28/09/15	29/03/16	183
RTOOrd - 0011560-46.2015.5.18.0014	17/11/15	16/03/16	120
RTOOrd - 0011635-85.2015.5.18.0014	23/11/15	08/03/16	106
RTOOrd - 0011724-81.2014.5.18.0002	20/01/15	28/03/16	433
RTOOrd - 0011808-12.2015.5.18.0014	23/11/15	02/03/16	100
RTOOrd - 0011834-44.2014.5.18.0014	24/02/15	09/03/16	379
RTOOrd - 0011841-36.2014.5.18.0014	24/02/15	09/03/16	379

Legenda:

1ª Aud.: Data da primeira audiência que ocorrer, Inicial ou UNA;

Enc. da Instrução: Data da conclusão para proferir sentença;

Prazo: Quantidade de dias decorridos da 1ª aud. até o encerramento da instrução.



**PRAZO MÉDIO ENTRE A 1ª AUDIÊNCIA E O
ENCERRAMENTO DA INSTRUÇÃO - 14ª VARA DO
TRABALHO DE GOIÂNIA**

14ª VARA DO TRABALHO DE GOIÂNIA

ORDINÁRIO

Qtd	Prazo Médio
135	164,32

Nr. Processo	1ª Aud.	nc. Instruçã	Prazo
RTOOrd - 0011907-79.2015.5.18.0014	04/12/15	09/03/16	96
RTOOrd - 0011911-19.2015.5.18.0014	02/12/15	31/03/16	120
RTOOrd - 0011949-31.2015.5.18.0014	09/12/15	15/03/16	97
RTOOrd - 0012001-27.2015.5.18.0014	29/03/16	29/03/16	0
RTOOrd - 0012018-63.2015.5.18.0014	08/03/16	08/03/16	0
RTOOrd - 0012036-84.2015.5.18.0014	08/03/16	08/03/16	0
RTOOrd - 0012058-45.2015.5.18.0014	01/02/16	04/03/16	32
RTOOrd - 0012072-29.2015.5.18.0014	05/02/16	18/03/16	42
RTOOrd - 0012077-51.2015.5.18.0014	01/03/16	01/03/16	0
RTOOrd - 0012080-06.2015.5.18.0014	16/03/16	16/03/16	0
RTOOrd - 0012087-32.2014.5.18.0014	11/03/15	09/03/16	364
RTOOrd - 0012094-87.2015.5.18.0014	05/02/16	04/03/16	28
RTOOrd - 0012102-64.2015.5.18.0014	21/03/16	21/03/16	0
RTOOrd - 0012106-38.2014.5.18.0014	03/03/15	07/03/16	370
RTOOrd - 0012106-38.2014.5.18.0014	03/03/15	29/03/16	392
RTOOrd - 0012116-48.2015.5.18.0014	02/03/16	02/03/16	0
RTOOrd - 0012138-09.2015.5.18.0014	19/02/16	07/03/16	17

Legenda:

1ª Aud.: Data da primeira audiência que ocorrer, Inicial ou UNA;

Enc. da Instrução: Data da conclusão para proferir sentença;

Prazo: Quantidade de dias decorridos da 1ª aud. até o encerramento da instrução.



PRAZO MÉDIO ENTRE A 1ª AUDIÊNCIA E O ENCERRAMENTO DA INSTRUÇÃO - 14ª VARA DO TRABALHO DE GOIÂNIA

Data do encerramento da instrução entre 1/3/2016 e 31/3/2016 23:59:59

Sem magistrado

ORDINÁRIO

Qtd	Prazo Médio
135	164,32

Nr. Processo	1ª Aud.	Enc. Instrução.	Prazo
ACC - 0011182-90.2015.5.18.0014	15/09/15	30/03/16	197
AlvJud - 0010082-66.2016.5.18.0014	23/02/16	18/03/16	24
AlvJud - 0010103-42.2016.5.18.0014	25/02/16	15/03/16	19
AlvJud - 0010152-83.2016.5.18.0014	07/03/16	07/03/16	0
ConPag - 0010109-49.2016.5.18.0014	04/03/16	08/03/16	4
ConPag - 0010114-71.2016.5.18.0014	09/03/16	11/03/16	2
Monito - 0010538-50.2015.5.18.0014	09/06/15	01/03/16	266
RTAlç - 0010260-15.2016.5.18.0014	17/03/16	17/03/16	0
RTAlç - 0010351-08.2016.5.18.0014	29/03/16	29/03/16	0
RTOrd - 0010066-15.2016.5.18.0014	11/03/16	11/03/16	0
RTOrd - 0010089-58.2016.5.18.0014	17/03/16	17/03/16	0
RTOrd - 0010118-11.2016.5.18.0014	04/03/16	04/03/16	0
RTOrd - 0010123-33.2016.5.18.0014	10/03/16	10/03/16	0
RTOrd - 0010130-25.2016.5.18.0014	15/03/16	15/03/16	0
RTOrd - 0010135-81.2015.5.18.0014	14/04/15	03/03/16	324
RTOrd - 0010136-32.2016.5.18.0014	10/03/16	10/03/16	0
RTOrd - 0010143-24.2016.5.18.0014	11/03/16	11/03/16	0
RTOrd - 0010145-91.2016.5.18.0014	16/03/16	16/03/16	0
RTOrd - 0010147-61.2016.5.18.0014	16/03/16	16/03/16	0
RTOrd - 0010150-16.2016.5.18.0014	16/03/16	16/03/16	0
RTOrd - 0010150-50.2015.5.18.0014	16/04/15	29/03/16	348

Legenda:

1ª Aud.: Data da primeira audiência que ocorrer, Inicial ou UNA;

Enc. da Instrução: Data da conclusão para proferir sentença;

Prazo: Quantidade de dias decorridos da 1ª aud. até o encerramento da instrução.



PRAZO MÉDIO ENTRE A 1ª AUDIÊNCIA E O ENCERRAMENTO DA INSTRUÇÃO - 14ª VARA DO TRABALHO DE GOIÂNIA

Sem magistrado

ORDINÁRIO

Qtd	Prazo Médio
135	164,32

Nr. Processo	1ª Aud.	Enc. Instrução.	Prazo
RTOrd - 0010160-60.2016.5.18.0014	18/03/16	18/03/16	0
RTOrd - 0010167-52.2016.5.18.0014	15/03/16	15/03/16	0
RTOrd - 0010175-29.2016.5.18.0014	16/03/16	16/03/16	0
RTOrd - 0010176-14.2016.5.18.0014	16/03/16	16/03/16	0
RTOrd - 0010186-58.2016.5.18.0014	17/03/16	18/03/16	1
RTOrd - 0010189-13.2016.5.18.0014	17/03/16	17/03/16	0
RTOrd - 0010194-35.2016.5.18.0014	17/03/16	18/03/16	1
RTOrd - 0010200-76.2015.5.18.0014	28/04/15	16/03/16	323
RTOrd - 0010203-94.2016.5.18.0014	21/03/16	21/03/16	0
RTOrd - 0010210-86.2016.5.18.0014	28/03/16	28/03/16	0
RTOrd - 0010223-85.2016.5.18.0014	30/03/16	30/03/16	0
RTOrd - 0010231-62.2016.5.18.0014	31/03/16	31/03/16	0
RTOrd - 0010235-02.2016.5.18.0014	09/03/16	11/03/16	2
RTOrd - 0010245-46.2016.5.18.0014	16/03/16	16/03/16	0
RTOrd - 0010261-34.2015.5.18.0014	29/04/15	03/03/16	309
RTOrd - 0010274-96.2016.5.18.0014	28/03/16	28/03/16	0
RTOrd - 0010302-98.2015.5.18.0014	04/05/15	15/03/16	316
RTOrd - 0010303-49.2016.5.18.0014	11/03/16	11/03/16	0
RTOrd - 0010319-76.2015.5.18.0001	21/09/15	07/03/16	168
RTOrd - 0010325-10.2016.5.18.0014	30/03/16	30/03/16	0
RTOrd - 0010355-45.2016.5.18.0014	28/03/16	28/03/16	0
RTOrd - 0010366-11.2015.5.18.0014	07/05/15	22/03/16	320
RTOrd - 0010409-45.2015.5.18.0014	07/05/15	18/03/16	316
RTOrd - 0010423-29.2015.5.18.0014	12/05/15	03/03/16	296

Legenda:
1ª Aud.: Data da primeira audiência que ocorrer, Inicial ou UNA;
Enc. da Instrução: Data da conclusão para proferir sentença;
Prazo: Quantidade de dias decorridos da 1ª aud. até o encerramento da instrução.



**PRAZO MÉDIO ENTRE A 1ª AUDIÊNCIA E O
ENCERRAMENTO DA INSTRUÇÃO - 14ª VARA DO
TRABALHO DE GOIÂNIA**

Sem magistrado

ORDINÁRIO

Qtd	Prazo Médio
135	164,32

Nr. Processo	1ª Aud.	Enc. Instrução.	Prazo
RTOrd - 0010493-46.2015.5.18.0014	25/05/15	18/03/16	298
RTOrd - 0010562-33.2014.5.18.0008	28/07/14	01/03/16	582
RTOrd - 0010564-48.2015.5.18.0014	26/05/15	08/03/16	287
RTOrd - 0010572-25.2015.5.18.0014	26/05/15	03/03/16	282
RTOrd - 0010600-90.2015.5.18.0014	18/06/15	01/03/16	257
RTOrd - 0010628-58.2015.5.18.0014	15/06/15	11/03/16	270
RTOrd - 0010640-72.2015.5.18.0014	03/06/15	16/03/16	287
RTOrd - 0010644-12.2015.5.18.0014	03/06/15	01/03/16	272
RTOrd - 0010646-79.2015.5.18.0014	03/06/15	03/03/16	274
RTOrd - 0010693-53.2015.5.18.0014	15/06/15	15/03/16	274
RTOrd - 0010704-82.2015.5.18.0014	02/07/15	21/03/16	263
RTOrd - 0010715-14.2015.5.18.0014	21/08/15	11/03/16	203
RTOrd - 0010724-97.2015.5.18.0006	07/07/15	18/03/16	255
RTOrd - 0010732-68.2015.5.18.0008	13/07/15	18/03/16	249
RTOrd - 0010735-29.2015.5.18.0006	01/07/15	16/03/16	259
RTOrd - 0010737-72.2015.5.18.0014	14/07/15	22/03/16	252
RTOrd - 0010746-34.2015.5.18.0014	28/08/15	16/03/16	201
RTOrd - 0010747-19.2015.5.18.0014	02/07/15	03/03/16	245
RTOrd - 0010749-86.2015.5.18.0014	19/05/15	28/03/16	314
RTOrd - 0010769-77.2015.5.18.0014	15/09/15	08/03/16	175
RTOrd - 0010769-77.2015.5.18.0014	15/09/15	18/03/16	185
RTOrd - 0010780-09.2015.5.18.0014	11/09/15	31/03/16	202
RTOrd - 0010793-08.2015.5.18.0014	01/07/15	01/03/16	244
RTOrd - 0010794-90.2015.5.18.0014	02/07/15	07/03/16	249

Legenda:
1ª Aud.: Data da primeira audiência que ocorrer, Inicial ou UNA;
Enc. da Instrução: Data da conclusão para proferir sentença;
Prazo: Quantidade de dias decorridos da 1ª aud. até o encerramento da instrução.



PRAZO MÉDIO ENTRE A 1ª AUDIÊNCIA E O ENCERRAMENTO DA INSTRUÇÃO - 14ª VARA DO TRABALHO DE GOIÂNIA

Sem magistrado

ORDINÁRIO

Qtd	Prazo Médio
135	164,32

Nr. Processo	1ª Aud.	Enc. Instrução.	Prazo
RTOrd - 0010797-79.2014.5.18.0014	23/06/14	01/03/16	617
RTOrd - 0010798-30.2015.5.18.0014	27/08/15	16/03/16	202
RTOrd - 0010800-97.2015.5.18.0014	06/07/15	03/03/16	241
RTOrd - 0010815-66.2015.5.18.0014	02/10/15	30/03/16	180
RTOrd - 0010817-36.2015.5.18.0014	02/10/15	31/03/16	181
RTOrd - 0010821-73.2015.5.18.0014	09/07/15	18/03/16	253
RTOrd - 0010828-65.2015.5.18.0014	09/07/15	09/03/16	244
RTOrd - 0010831-20.2015.5.18.0014	13/07/15	18/03/16	249
RTOrd - 0010849-41.2015.5.18.0014	20/07/15	18/03/16	242
RTOrd - 0010867-62.2015.5.18.0014	22/07/15	01/03/16	223
RTOrd - 0010910-96.2015.5.18.0014	27/07/15	29/03/16	246
RTOrd - 0010923-95.2015.5.18.0014	28/07/15	31/03/16	247
RTOrd - 0010929-05.2015.5.18.0014	05/08/15	03/03/16	211
RTOrd - 0010933-42.2015.5.18.0014	06/08/15	02/03/16	209
RTOrd - 0010950-02.2015.5.18.0007	10/09/15	28/03/16	200
RTOrd - 0010951-63.2015.5.18.0014	10/08/15	15/03/16	218
RTOrd - 0010953-33.2015.5.18.0014	10/08/15	07/03/16	210
RTOrd - 0010987-11.2015.5.18.0013	19/08/15	07/03/16	201
RTOrd - 0010997-52.2015.5.18.0014	06/10/15	29/03/16	175
RTOrd - 0010999-22.2015.5.18.0014	06/10/15	28/03/16	174
RTOrd - 0011001-89.2015.5.18.0014	06/10/15	07/03/16	153
RTOrd - 0011005-29.2015.5.18.0014	06/10/15	07/03/16	153
RTOrd - 0011005-29.2015.5.18.0014	06/10/15	29/03/16	175
RTOrd - 0011040-86.2015.5.18.0014	12/08/15	28/03/16	229

Legenda:
1ª Aud.: Data da primeira audiência que ocorrer, Inicial ou UNA;
Enc. da Instrução: Data da conclusão para proferir sentença;
Prazo: Quantidade de dias decorridos da 1ª aud. até o encerramento da instrução.



PRAZO MÉDIO ENTRE A 1ª AUDIÊNCIA E O ENCERRAMENTO DA INSTRUÇÃO - 14ª VARA DO TRABALHO DE GOIÂNIA

Sem magistrado

ORDINÁRIO

Qtd	Prazo Médio
135	164,32

Nr. Processo	1ª Aud.	Enc. Instrução.	Prazo
RTOrd - 0011056-40.2015.5.18.0014	27/08/15	08/03/16	194
RTOrd - 0011077-16.2015.5.18.0014	31/08/15	07/03/16	189
RTOrd - 0011079-83.2015.5.18.0014	31/08/15	28/03/16	210
RTOrd - 0011099-74.2015.5.18.0014	18/09/15	18/03/16	182
RTOrd - 0011107-51.2015.5.18.0014	03/09/15	15/03/16	194
RTOrd - 0011107-85.2014.5.18.0014	01/09/14	03/03/16	549
RTOrd - 0011125-72.2015.5.18.0014	03/09/15	29/03/16	208
RTOrd - 0011138-71.2015.5.18.0014	01/10/15	16/03/16	167
RTOrd - 0011177-68.2015.5.18.0014	14/09/15	16/03/16	184
RTOrd - 0011190-67.2015.5.18.0014	16/09/15	30/03/16	196
RTOrd - 0011211-43.2015.5.18.0014	21/09/15	15/03/16	176
RTOrd - 0011214-95.2015.5.18.0014	21/09/15	11/03/16	172
RTOrd - 0011221-87.2015.5.18.0014	21/09/15	03/03/16	164
RTOrd - 0011262-54.2015.5.18.0014	23/09/15	28/03/16	187
RTOrd - 0011305-88.2015.5.18.0014	23/09/15	31/03/16	190
RTOrd - 0011311-95.2015.5.18.0014	29/09/15	28/03/16	181
RTOrd - 0011315-41.2015.5.18.0012	16/11/15	08/03/16	113
RTOrd - 0011315-41.2015.5.18.0012	16/11/15	15/03/16	120
RTOrd - 0011369-26.2014.5.18.0017	21/10/14	15/03/16	511
RTOrd - 0011420-12.2015.5.18.0014	16/11/15	31/03/16	136
RTOrd - 0011458-24.2015.5.18.0014	13/10/15	31/03/16	170
RTOrd - 0011464-31.2015.5.18.0014	13/10/15	02/03/16	141
RTOrd - 0011541-40.2015.5.18.0014	28/09/15	29/03/16	183
RTOrd - 0011560-46.2015.5.18.0014	17/11/15	16/03/16	120

Legenda:
1ª Aud.: Data da primeira audiência que ocorrer, Inicial ou UNA;
Enc. da Instrução: Data da conclusão para proferir sentença;
Prazo: Quantidade de dias decorridos da 1ª aud. até o encerramento da instrução.



PRAZO MÉDIO ENTRE A 1ª AUDIÊNCIA E O ENCERRAMENTO DA INSTRUÇÃO - 14ª VARA DO TRABALHO DE GOIÂNIA

Sem magistrado

ORDINÁRIO

Qtd	Prazo Médio
135	164,32

Nr. Processo	1ª Aud.	Enc. Instrução.	Prazo
RTOrd - 0011635-85.2015.5.18.0014	23/11/15	08/03/16	106
RTOrd - 0011724-81.2014.5.18.0002	20/01/15	28/03/16	433
RTOrd - 0011808-12.2015.5.18.0014	23/11/15	02/03/16	100
RTOrd - 0011834-44.2014.5.18.0014	24/02/15	09/03/16	379
RTOrd - 0011841-36.2014.5.18.0014	24/02/15	09/03/16	379
RTOrd - 0011907-79.2015.5.18.0014	04/12/15	09/03/16	96
RTOrd - 0011911-19.2015.5.18.0014	02/12/15	31/03/16	120
RTOrd - 0011949-31.2015.5.18.0014	09/12/15	15/03/16	97
RTOrd - 0012001-27.2015.5.18.0014	29/03/16	29/03/16	0
RTOrd - 0012018-63.2015.5.18.0014	08/03/16	08/03/16	0
RTOrd - 0012036-84.2015.5.18.0014	08/03/16	08/03/16	0
RTOrd - 0012058-45.2015.5.18.0014	01/02/16	04/03/16	32
RTOrd - 0012072-29.2015.5.18.0014	05/02/16	18/03/16	42
RTOrd - 0012077-51.2015.5.18.0014	01/03/16	01/03/16	0
RTOrd - 0012080-06.2015.5.18.0014	16/03/16	16/03/16	0
RTOrd - 0012087-32.2014.5.18.0014	11/03/15	09/03/16	364
RTOrd - 0012094-87.2015.5.18.0014	05/02/16	04/03/16	28
RTOrd - 0012102-64.2015.5.18.0014	21/03/16	21/03/16	0
RTOrd - 0012106-38.2014.5.18.0014	03/03/15	07/03/16	370
RTOrd - 0012106-38.2014.5.18.0014	03/03/15	29/03/16	392
RTOrd - 0012116-48.2015.5.18.0014	02/03/16	02/03/16	0
RTOrd - 0012138-09.2015.5.18.0014	19/02/16	07/03/16	17

Legenda:

1ª Aud.: Data da primeira audiência que ocorrer, Inicial ou UNA;

Enc. da Instrução: Data da conclusão para proferir sentença;

Prazo: Quantidade de dias decorridos da 1ª aud. até o encerramento da instrução.



**PRAZO MÉDIO ENTRE A 1ª AUDIÊNCIA E O
ENCERRAMENTO DA INSTRUÇÃO - 14ª VARA DO
TRABALHO DE GOIÂNIA**