Conceituação

Tema	Prazos Processuais
Relatórios	Evolução Histórica Comparativo por VT Comparativo por Grupo Por Grupo Por VT Por Processo Por Magistrado
Resumo	Apresenta o prazo médio desde o ajuizamento da ação até o encerramento da instrução.
Descrição	O prazo médio é obtido calculando-se a quantidade de dias decorridos desde o ajuizamento até o encerramento da instrução. Os dados são extraídos baseando-se nos itens do e-Gestão: 267 e 90267 - Do ajuizamento da ação até o encerramento da instrução na fase de conhecimento – rito sumaríssimo; 268 e 90268 – Do ajuizamento da ação até o encerramento da instrução na fase de conhecimento – exceto rito sumaríssimo (ordinário)
Origem da informação	e-Gestão
Critérios e transformações	Coletado do e-Gestão, consolidado, otimizado e classificado para análise.
Análises possíveis	Prazo médio entre o ajuizamento da ação e o encerramento da instrução, detalhado de forma Geral, Por grupo, por VT, Por Processo e Por Magistrado.

EVOLUÇÃO HISTÓRICA DOS PRAZOS PROCESSUAIS ENTRE O AJUIZAMENTO E O ENCERRAMENTO DA INSTRUÇÃO - 15ª VARA DO TRABALHO DE GOIÂNIA

Data do encerramento da instrução entre 1/3/2016 e 31/3/2016 23:59:59

Rito	Qtd	Prazo Médio
ORDINÁRIO	118	139,89
SUMARÍSSIMO	75	89,64
Total/Média	**193**	**120,36**

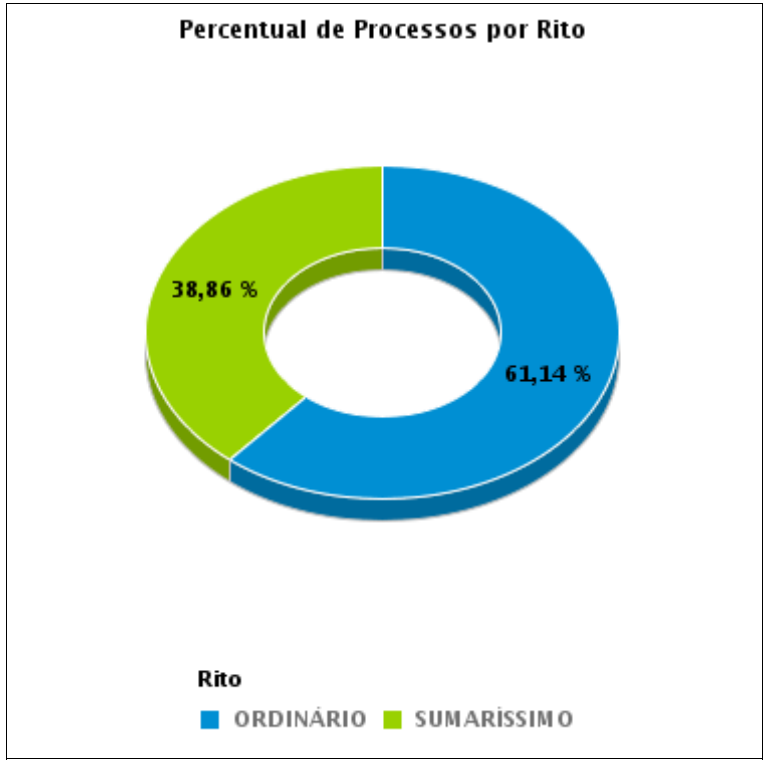

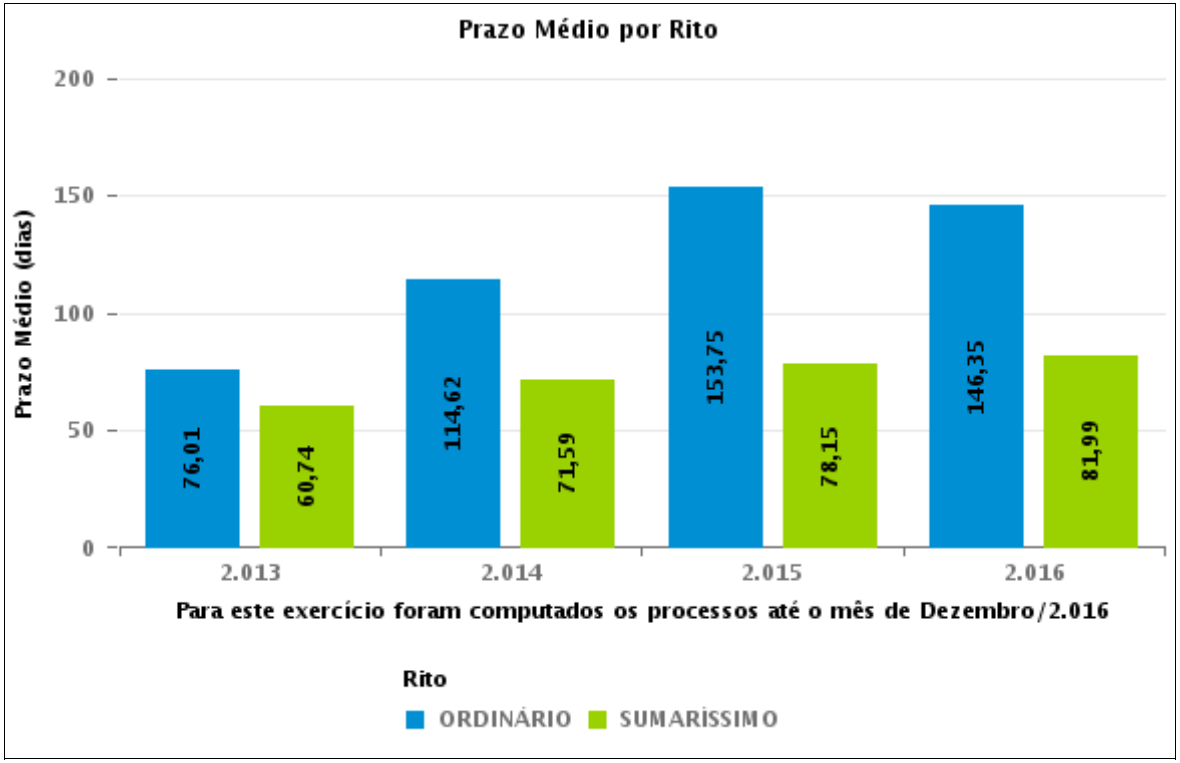

COMPARATIVO DO PRAZO MÉDIO ENTRE O AJUIZAMENTO E O ENCERRAMENTO DA INSTRUÇÃO - 15ª VARA DO TRABALHO DE GOIÂNIA

Data do encerramento da instrução entre 1/3/2016 e 31/3/2016 23:59:59

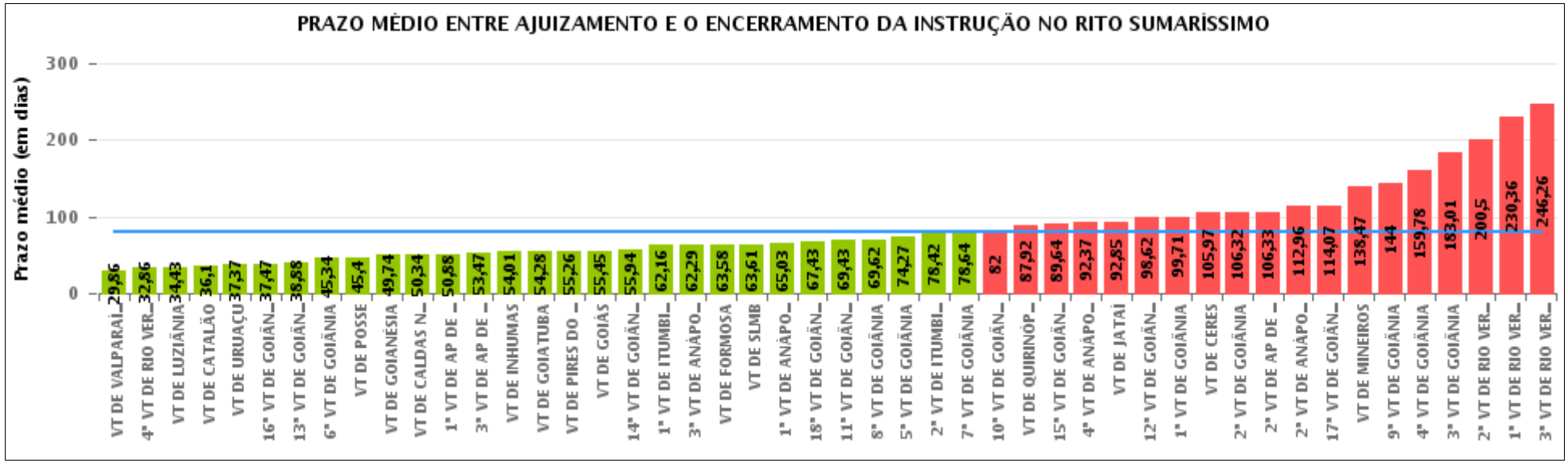

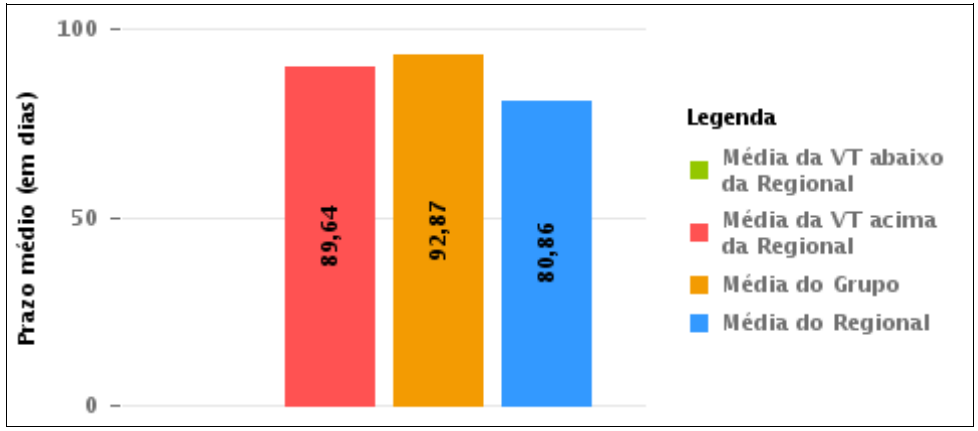

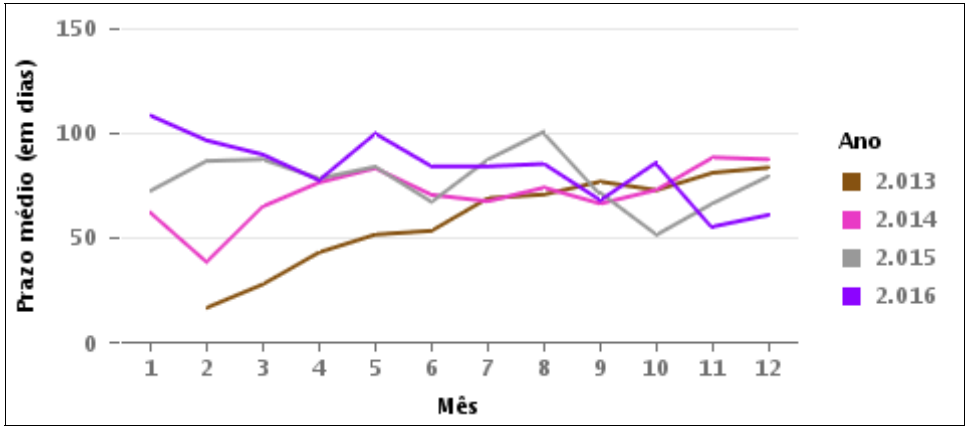

COMPARATIVO DO PRAZO MÉDIO ENTRE O AJUIZAMENTO E O ENCERRAMENTO DA INSTRUÇÃO ENTRE AS VARAS DO GRUPO

Data do encerramento da instrução entre 1/3/2016 e 31/3/2016 23:59:59

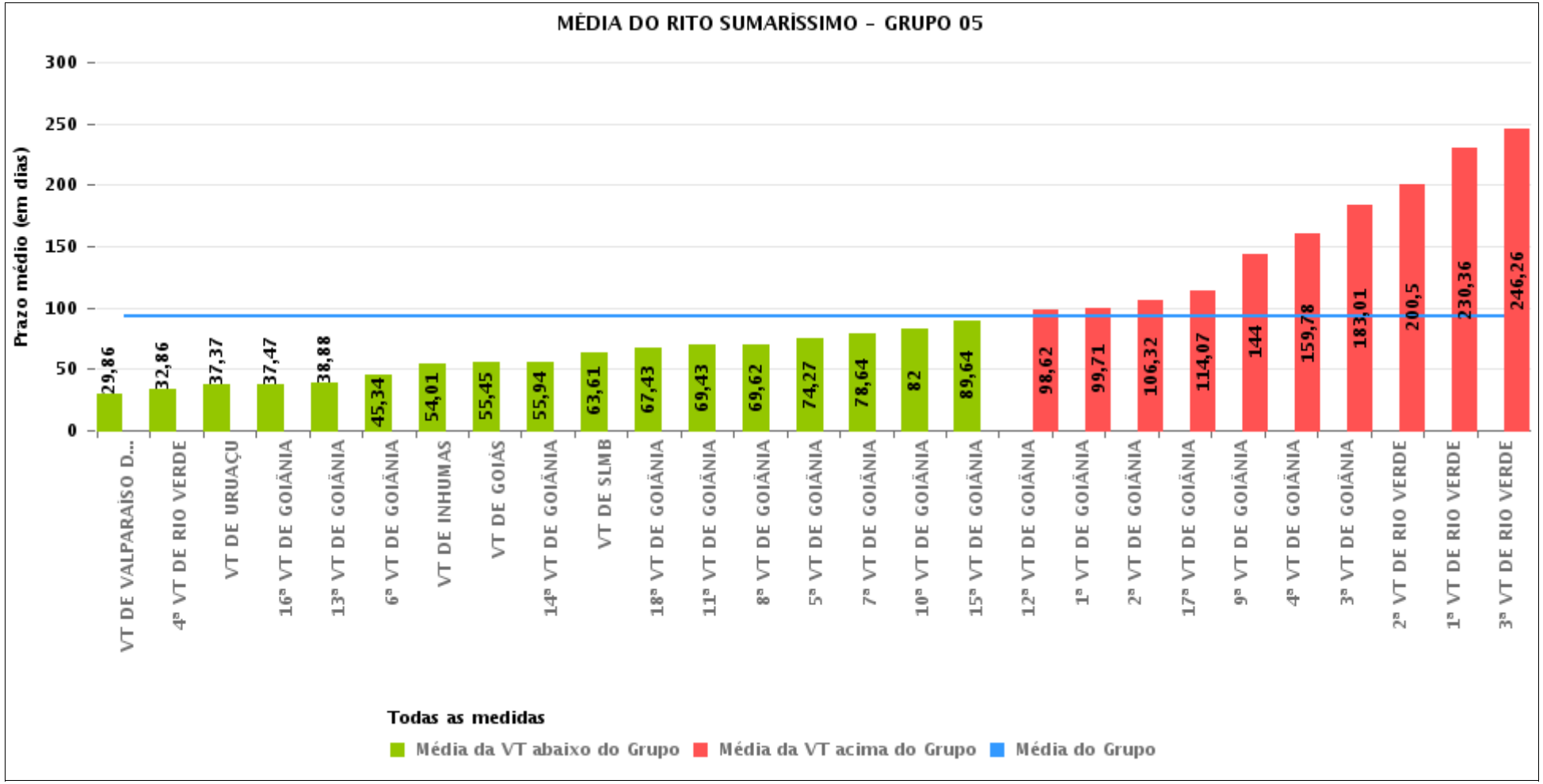

PRAZO MÉDIO ENTRE O AJUIZAMENTO E O ENCERRAMENTO DA INSTRUÇÃO POR GRUPO

Data do encerramento da instrução entre 1/3/2016 e 31/3/2016 23:59:59

Rito	Grupo	Qtd. Processos	Prazo Médio (dias)	Ranking
SUMARÍSSIMO	GRUPO 01	52	45,4	1°
	GRUPO 04	774	57,36	2°
	GRUPO 02	80	59,94	3°
	GRUPO 06	475	61,27	4°
	GRUPO 03	634	83,08	5°
	GRUPO 05	2.466	92,87	6°

Legenda:

Grupo 01 – Até 750
VT de Posse

Grupo 02 – De 751 a 1000
VT de Formosa
VT de Pires do Rio

Grupo 03 – De 1001 a 1500
VT de Ceres
1ª VT de Anápolis
2ª VT de Anápolis
3ª VT de Anápolis
4ª VT de Anápolis
VT de Caldas Novas

Grupo 04 – De 1501 a 2000
VT de Catalão
VT de Goiatuba
1ª VT de Itumbiara
2ª VT de Itumbiara
VT de Jataí
VT de Luziânia
VT de Mineiros
VT de Quirinópolis

Grupo 05 – De 2001 a 2500
1ª VT de Goiânia
2ª VT de Goiânia
3ª VT de Goiânia
4ª VT de Goiânia
5ª VT de Goiânia
6ª VT de Goiânia
7ª VT de Goiânia
8ª VT de Goiânia
9ª VT de Goiânia
10ª VT de Goiânia
11ª VT de Goiânia
12ª VT de Goiânia
13ª VT de Goiânia
14ª VT de Goiânia
15ª VT de Goiânia
16ª VT de Goiânia
17ª VT de Goiânia
18ª VT de Goiânia
VT de Goiás
VT de Inhumas
1ª VT de Rio Verde
2ª VT de Rio Verde
3ª VT de Rio Verde
4ª VT de Rio Verde
VT de Uruaçu
VT de São Luis de Montes Belos
VT de Valparaíso de Goiás

#Grupo 06 – A partir de 2500
1ª VT de Aparecida de Goiânia
2ª VT de Aparecida de Goiânia
3ª VT de Aparecida de Goiânia
VT de Goianésia

PRAZO MÉDIO ENTRE O AJUIZAMENTO E O ENCERRAMENTO DA INSTRUÇÃO DE TODAS AS VARAS DO TRABALHO

Data do encerramento da instrução entre 1/3/2016 e 31/3/2016 23:59:59

SUMARÍSSIMO

Qtd. Processos	Prazo Médio (dias)
4.481	80,86

Vara do Trabalho	Qtd Processos	Prazo Médio	Ranking
VARA DO TRABALHO DE VALPARAÍSO DE GOIÁS	151	29,86	1°
4ª VARA DO TRABALHO DE RIO VERDE	72	32,86	2°
VARA DO TRABALHO DE LUZIÂNIA	182	34,43	3°
VARA DO TRABALHO DE CATALÃO	124	36,1	4°
VARA DO TRABALHO DE URUAÇU	104	37,37	5°
16ª VARA DO TRABALHO DE GOIÂNIA	101	37,47	6°
13ª VARA DO TRABALHO DE GOIÂNIA	94	38,88	7°
6ª VARA DO TRABALHO DE GOIÂNIA	91	45,34	8°
VARA DO TRABALHO DE POSSE	52	45,4	9°
VARA DO TRABALHO DE GOIANÉSIA	173	49,74	10°
VARA DO TRABALHO DE CALDAS NOVAS	70	50,34	11°
1ª VARA DO TRABALHO DE APARECIDA DE GOIÂNIA	137	50,88	12°
3ª VARA DO TRABALHO DE APARECIDA DE GOIÂNIA	76	53,47	13°
VARA DO TRABALHO DE INHUMAS	112	54,01	14°
VARA DO TRABALHO DE GOIATUBA	189	54,28	15°
VARA DO TRABALHO DE PIRES DO RIO	35	55,26	16°
VARA DO TRABALHO DE GOIÁS	84	55,45	17°
14ª VARA DO TRABALHO DE GOIÂNIA	112	55,94	18°
1ª VARA DO TRABALHO DE ITUMBIARA	82	62,16	19°
3ª VARA DO TRABALHO DE ANÁPOLIS	79	62,29	20°
VARA DO TRABALHO DE FORMOSA	45	63,58	21°
VARA DO TRABALHO DE SÃO LUIS DE MONTES BELOS	59	63,61	22°
1ª VARA DO TRABALHO DE ANÁPOLIS	156	65,03	23°
18ª VARA DO TRABALHO DE GOIÂNIA	92	67,43	24°
11ª VARA DO TRABALHO DE GOIÂNIA	98	69,43	25°
8ª VARA DO TRABALHO DE GOIÂNIA	91	69,62	26°

PRAZO MÉDIO ENTRE O AJUIZAMENTO E O ENCERRAMENTO DA INSTRUÇÃO DE TODAS AS VARAS DO TRABALHO

SUMARÍSSIMO

Qtd. Processos	Prazo Médio (dias)
4.481	80,86

Vara do Trabalho	Qtd Processos	Prazo Médio	Ranking
5ª VARA DO TRABALHO DE GOIÂNIA	105	74,27	27°
2ª VARA DO TRABALHO DE ITUMBIARA	77	78,42	28°
7ª VARA DO TRABALHO DE GOIÂNIA	103	78,64	29°
10ª VARA DO TRABALHO DE GOIÂNIA	76	82	30°
VARA DO TRABALHO DE QUIRINÓPOLIS	51	87,92	31°
15ª VARA DO TRABALHO DE GOIÂNIA	75	89,64	32°
4ª VARA DO TRABALHO DE ANÁPOLIS	97	92,37	33°
VARA DO TRABALHO DE JATAÍ	39	92,85	34°
12ª VARA DO TRABALHO DE GOIÂNIA	77	98,62	35°
1ª VARA DO TRABALHO DE GOIÂNIA	63	99,71	36°
VARA DO TRABALHO DE CERES	155	105,97	37°
2ª VARA DO TRABALHO DE GOIÂNIA	103	106,32	38°
2ª VARA DO TRABALHO DE APARECIDA DE GOIÂNIA	89	106,33	39°
2ª VARA DO TRABALHO DE ANÁPOLIS	77	112,96	40°
17ª VARA DO TRABALHO DE GOIÂNIA	75	114,07	41°
VARA DO TRABALHO DE MINEIROS	30	138,47	42°
9ª VARA DO TRABALHO DE GOIÂNIA	57	144	43°
4ª VARA DO TRABALHO DE GOIÂNIA	74	159,78	44°
3ª VARA DO TRABALHO DE GOIÂNIA	118	183,01	45°
2ª VARA DO TRABALHO DE RIO VERDE	96	200,5	46°
1ª VARA DO TRABALHO DE RIO VERDE	97	230,36	47°
3ª VARA DO TRABALHO DE RIO VERDE	86	246,26	48°

PRAZO MÉDIO ENTRE O AJUIZAMENTO E O ENCERRAMENTO DA INSTRUÇÃO - 15ª VARA DO TRABALHO DE GOIÂNIA

Data do encerramento da instrução entre 1/3/2016 e 31/3/2016 23:59:59

15ª VARA DO TRABALHO DE GOIÂNIA

SUMARÍSSIMO

Qtd	Prazo Médio
75	89,64

Nr. Processo	Ajuiz.	nc. Instruçã	Prazo
RTSum - 0010001-17.2016.5.18.0015	05/01/16	15/03/16	70
RTSum - 0010002-02.2016.5.18.0015	05/01/16	18/03/16	73
RTSum - 0010003-84.2016.5.18.0015	05/01/16	16/03/16	71
RTSum - 0010010-76.2016.5.18.0015	07/01/16	10/03/16	63
RTSum - 0010012-46.2016.5.18.0015	07/01/16	17/03/16	70
RTSum - 0010013-31.2016.5.18.0015	07/01/16	17/03/16	70
RTSum - 0010015-98.2016.5.18.0015	08/01/16	17/03/16	69
RTSum - 0010018-53.2016.5.18.0015	11/01/16	14/03/16	63
RTSum - 0010025-45.2016.5.18.0015	12/01/16	07/03/16	55
RTSum - 0010031-52.2016.5.18.0015	13/01/16	10/03/16	57
RTSum - 0010033-22.2016.5.18.0015	13/01/16	22/03/16	69
RTSum - 0010037-59.2016.5.18.0015	14/01/16	08/03/16	54
RTSum - 0010038-44.2016.5.18.0015	14/01/16	22/03/16	68
RTSum - 0010041-96.2016.5.18.0015	14/01/16	22/03/16	68
RTSum - 0010045-36.2016.5.18.0015	14/01/16	28/03/16	74
RTSum - 0010056-65.2016.5.18.0015	18/01/16	29/03/16	71
RTSum - 0010065-27.2016.5.18.0015	19/01/16	30/03/16	71
RTSum - 0010069-64.2016.5.18.0015	19/01/16	31/03/16	72
RTSum - 0010128-52.2016.5.18.0015	27/01/16	04/03/16	37
RTSum - 0010152-80.2016.5.18.0015	31/01/16	28/03/16	57
RTSum - 0010170-04.2016.5.18.0015	03/02/16	10/03/16	36
RTSum - 0010198-69.2016.5.18.0015	05/02/16	01/03/16	25

Legenda:
Ajuiz. Data do Ajuizamento;
Enc. da Instrução: Data da conclusão para proferir sentença;
Prazo: Quantidade de dias decorridos do ajuizamento até o encerramento da instrução.

PRAZO MÉDIO ENTRE O AJUIZAMENTO E O ENCERRAMENTO DA INSTRUÇÃO - 15ª VARA DO TRABALHO DE GOIÂNIA

15ª VARA DO TRABALHO DE GOIÂNIA

SUMARÍSSIMO

Qtd	Prazo Médio
75	89,64

Nr. Processo	Ajuiz.	nc. Instruçã	Prazo
RTSum - 0010201-24.2016.5.18.0015	07/02/16	01/03/16	23
RTSum - 0010210-83.2016.5.18.0015	11/02/16	10/03/16	28
RTSum - 0010240-21.2016.5.18.0015	15/02/16	02/03/16	16
RTSum - 0010245-43.2016.5.18.0015	16/02/16	31/03/16	44
RTSum - 0010251-50.2016.5.18.0015	16/02/16	30/03/16	43
RTSum - 0010266-19.2016.5.18.0015	18/02/16	14/03/16	25
RTSum - 0010275-78.2016.5.18.0015	19/02/16	09/03/16	19
RTSum - 0010289-62.2016.5.18.0015	23/02/16	02/03/16	8
RTSum - 0010335-51.2016.5.18.0015	26/02/16	11/03/16	14
RTSum - 0010362-34.2016.5.18.0015	02/03/16	30/03/16	28
RTSum - 0010453-27.2016.5.18.0015	16/03/16	22/03/16	6
RTSum - 0010909-11.2015.5.18.0015	03/06/15	30/03/16	301
RTSum - 0011128-24.2015.5.18.0015	12/07/15	18/03/16	250
RTSum - 0011172-46.2015.5.18.0014	15/07/15	08/03/16	237
RTSum - 0011303-36.2015.5.18.0009	21/08/15	01/03/16	193
RTSum - 0011384-64.2015.5.18.0015	25/08/15	30/03/16	218
RTSum - 0011448-07.2015.5.18.0005	02/09/15	08/03/16	188
RTSum - 0011611-54.2015.5.18.0015	30/09/15	11/03/16	163
RTSum - 0011624-53.2015.5.18.0015	02/10/15	02/03/16	152
RTSum - 0011650-87.2015.5.18.0003	16/11/15	16/03/16	121
RTSum - 0011687-78.2015.5.18.0015	15/10/15	02/03/16	139
RTSum - 0011707-69.2015.5.18.0015	21/10/15	03/03/16	134
RTSum - 0011721-53.2015.5.18.0015	22/10/15	09/03/16	139
RTSum - 0011729-30.2015.5.18.0015	23/10/15	15/03/16	144
RTSum - 0011732-82.2015.5.18.0015	26/10/15	22/03/16	148

Legenda:
Ajuiz. Data do Ajuizamento;
Enc. da Instrução: Data da conclusão para proferir sentença;
Prazo: Quantidade de dias decorridos do ajuizamento até o encerramento da instrução.

PRAZO MÉDIO ENTRE O AJUIZAMENTO E O ENCERRAMENTO DA INSTRUÇÃO - 15ª VARA DO TRABALHO DE GOIÂNIA

15ª VARA DO TRABALHO DE GOIÂNIA

SUMARÍSSIMO

Qtd	Prazo Médio
75	89,64

Nr. Processo	Ajuiz.	nc. Instruçã	Prazo
RTSum - 0011742-53.2015.5.18.0007	26/10/15	10/03/16	136
RTSum - 0011744-96.2015.5.18.0015	27/10/15	16/03/16	141
RTSum - 0011760-50.2015.5.18.0015	02/11/15	21/03/16	140
RTSum - 0011824-50.2015.5.18.0083	07/01/16	07/03/16	60
RTSum - 0011894-77.2015.5.18.0015	27/11/15	03/03/16	97
RTSum - 0011920-75.2015.5.18.0015	02/12/15	11/03/16	100
RTSum - 0011926-06.2015.5.18.0008	12/11/15	16/03/16	125
RTSum - 0011954-50.2015.5.18.0015	08/12/15	03/03/16	86
RTSum - 0011960-57.2015.5.18.0015	08/12/15	30/03/16	113
RTSum - 0011962-27.2015.5.18.0015	09/12/15	02/03/16	84
RTSum - 0011968-34.2015.5.18.0015	09/12/15	03/03/16	85
RTSum - 0011971-86.2015.5.18.0015	09/12/15	03/03/16	85
RTSum - 0011974-41.2015.5.18.0015	10/12/15	03/03/16	84
RTSum - 0011975-26.2015.5.18.0015	10/12/15	03/03/16	84
RTSum - 0011978-78.2015.5.18.0015	10/12/15	04/03/16	85
RTSum - 0011979-69.2015.5.18.0013	26/11/15	01/03/16	96
RTSum - 0011983-03.2015.5.18.0015	11/12/15	07/03/16	87
RTSum - 0011998-69.2015.5.18.0015	15/12/15	08/03/16	84
RTSum - 0012006-46.2015.5.18.0015	16/12/15	08/03/16	83
RTSum - 0012008-16.2015.5.18.0015	16/12/15	08/03/16	83
RTSum - 0012018-60.2015.5.18.0015	17/12/15	10/03/16	84
RTSum - 0012030-74.2015.5.18.0015	21/12/15	11/03/16	81
RTSum - 0012031-59.2015.5.18.0015	21/12/15	11/03/16	81
RTSum - 0012033-29.2015.5.18.0015	22/12/15	11/03/16	80
RTSum - 0012037-66.2015.5.18.0015	23/12/15	14/03/16	82

Legenda:
Ajuiz. Data do Ajuizamento;
Enc. da Instrução: Data da conclusão para proferir sentença;
Prazo: Quantidade de dias decorridos do ajuizamento até o encerramento da instrução.

PRAZO MÉDIO ENTRE O AJUIZAMENTO E O ENCERRAMENTO DA INSTRUÇÃO - 15ª VARA DO TRABALHO DE GOIÂNIA

15ª VARA DO TRABALHO DE GOIÂNIA

SUMARÍSSIMO

Qtd	Prazo Médio
75	89,64

Nr. Processo	Ajuiz.	nc. Instruçã	Prazo
RTSum - 0012038-51.2015.5.18.0015	23/12/15	14/03/16	82
RTSum - 0012044-58.2015.5.18.0015	30/12/15	15/03/16	76
RTSum - 0012046-28.2015.5.18.0015	31/12/15	15/03/16	75

Legenda:
Ajuiz. Data do Ajuizamento;
Enc. da Instrução: Data da conclusão para proferir sentença;
Prazo: Quantidade de dias decorridos do ajuizamento até o encerramento da instrução.

PRAZO MÉDIO ENTRE O AJUIZAMENTO E O ENCERRAMENTO DA INSTRUÇÃO - 15ª VARA DO TRABALHO DE GOIÂNIA

Data do encerramento da instrução entre 1/3/2016 e 31/3/2016 23:59:59

Sem magistrado

SUMARÍSSIMO

Qtd	Prazo Médio
75	89,64

Nr. Processo	Ajuiz.	nc. Instruçã	Prazo
RTSum - 0010001-17.2016.5.18.0015	05/01/16	15/03/16	70
RTSum - 0010002-02.2016.5.18.0015	05/01/16	18/03/16	73
RTSum - 0010003-84.2016.5.18.0015	05/01/16	16/03/16	71
RTSum - 0010010-76.2016.5.18.0015	07/01/16	10/03/16	63
RTSum - 0010012-46.2016.5.18.0015	07/01/16	17/03/16	70
RTSum - 0010013-31.2016.5.18.0015	07/01/16	17/03/16	70
RTSum - 0010015-98.2016.5.18.0015	08/01/16	17/03/16	69
RTSum - 0010018-53.2016.5.18.0015	11/01/16	14/03/16	63
RTSum - 0010025-45.2016.5.18.0015	12/01/16	07/03/16	55
RTSum - 0010031-52.2016.5.18.0015	13/01/16	10/03/16	57
RTSum - 0010033-22.2016.5.18.0015	13/01/16	22/03/16	69
RTSum - 0010037-59.2016.5.18.0015	14/01/16	08/03/16	54
RTSum - 0010038-44.2016.5.18.0015	14/01/16	22/03/16	68
RTSum - 0010041-96.2016.5.18.0015	14/01/16	22/03/16	68
RTSum - 0010045-36.2016.5.18.0015	14/01/16	28/03/16	74
RTSum - 0010056-65.2016.5.18.0015	18/01/16	29/03/16	71
RTSum - 0010065-27.2016.5.18.0015	19/01/16	30/03/16	71
RTSum - 0010069-64.2016.5.18.0015	19/01/16	31/03/16	72
RTSum - 0010128-52.2016.5.18.0015	27/01/16	04/03/16	37
RTSum - 0010152-80.2016.5.18.0015	31/01/16	28/03/16	57
RTSum - 0010170-04.2016.5.18.0015	03/02/16	10/03/16	36
RTSum - 0010198-69.2016.5.18.0015	05/02/16	01/03/16	25

Legenda:
Ajuiz. Data do Ajuizamento;
Enc. da Instrução: Data da conclusão para proferir sentença;
Prazo: Quantidade de dias decorridos do ajuizamento até o encerramento da instrução.

PRAZO MÉDIO ENTRE O AJUIZAMENTO E O ENCERRAMENTO DA INSTRUÇÃO - 15ª VARA DO TRABALHO DE GOIÂNIA

Sem magistrado

SUMARÍSSIMO

Qtd	Prazo Médio
75	89,64

Nr. Processo	Ajuiz.	nc. Instruçã	Prazo
RTSum - 0010201-24.2016.5.18.0015	07/02/16	01/03/16	23
RTSum - 0010210-83.2016.5.18.0015	11/02/16	10/03/16	28
RTSum - 0010240-21.2016.5.18.0015	15/02/16	02/03/16	16
RTSum - 0010245-43.2016.5.18.0015	16/02/16	31/03/16	44
RTSum - 0010251-50.2016.5.18.0015	16/02/16	30/03/16	43
RTSum - 0010266-19.2016.5.18.0015	18/02/16	14/03/16	25
RTSum - 0010275-78.2016.5.18.0015	19/02/16	09/03/16	19
RTSum - 0010289-62.2016.5.18.0015	23/02/16	02/03/16	8
RTSum - 0010335-51.2016.5.18.0015	26/02/16	11/03/16	14
RTSum - 0010362-34.2016.5.18.0015	02/03/16	30/03/16	28
RTSum - 0010453-27.2016.5.18.0015	16/03/16	22/03/16	6
RTSum - 0010909-11.2015.5.18.0015	03/06/15	30/03/16	301
RTSum - 0011128-24.2015.5.18.0015	12/07/15	18/03/16	250
RTSum - 0011172-46.2015.5.18.0014	15/07/15	08/03/16	237
RTSum - 0011303-36.2015.5.18.0009	21/08/15	01/03/16	193
RTSum - 0011384-64.2015.5.18.0015	25/08/15	30/03/16	218
RTSum - 0011448-07.2015.5.18.0005	02/09/15	08/03/16	188
RTSum - 0011611-54.2015.5.18.0015	30/09/15	11/03/16	163
RTSum - 0011624-53.2015.5.18.0015	02/10/15	02/03/16	152
RTSum - 0011650-87.2015.5.18.0003	16/11/15	16/03/16	121
RTSum - 0011687-78.2015.5.18.0015	15/10/15	02/03/16	139
RTSum - 0011707-69.2015.5.18.0015	21/10/15	03/03/16	134
RTSum - 0011721-53.2015.5.18.0015	22/10/15	09/03/16	139
RTSum - 0011729-30.2015.5.18.0015	23/10/15	15/03/16	144
RTSum - 0011732-82.2015.5.18.0015	26/10/15	22/03/16	148

Legenda:
Ajuiz. Data do Ajuizamento;
Enc. da Instrução: Data da conclusão para proferir sentença;
Prazo: Quantidade de dias decorridos do ajuizamento até o encerramento da instrução.

PRAZO MÉDIO ENTRE O AJUIZAMENTO E O ENCERRAMENTO DA INSTRUÇÃO - 15ª VARA DO TRABALHO DE GOIÂNIA

Sem magistrado

SUMARÍSSIMO

Qtd	Prazo Médio
75	89,64

Nr. Processo	Ajuiz.	nc. Instruçã	Prazo
RTSum - 0011742-53.2015.5.18.0007	26/10/15	10/03/16	136
RTSum - 0011744-96.2015.5.18.0015	27/10/15	16/03/16	141
RTSum - 0011760-50.2015.5.18.0015	02/11/15	21/03/16	140
RTSum - 0011824-50.2015.5.18.0083	07/01/16	07/03/16	60
RTSum - 0011894-77.2015.5.18.0015	27/11/15	03/03/16	97
RTSum - 0011920-75.2015.5.18.0015	02/12/15	11/03/16	100
RTSum - 0011926-06.2015.5.18.0008	12/11/15	16/03/16	125
RTSum - 0011954-50.2015.5.18.0015	08/12/15	03/03/16	86
RTSum - 0011960-57.2015.5.18.0015	08/12/15	30/03/16	113
RTSum - 0011962-27.2015.5.18.0015	09/12/15	02/03/16	84
RTSum - 0011968-34.2015.5.18.0015	09/12/15	03/03/16	85
RTSum - 0011971-86.2015.5.18.0015	09/12/15	03/03/16	85
RTSum - 0011974-41.2015.5.18.0015	10/12/15	03/03/16	84
RTSum - 0011975-26.2015.5.18.0015	10/12/15	03/03/16	84
RTSum - 0011978-78.2015.5.18.0015	10/12/15	04/03/16	85
RTSum - 0011979-69.2015.5.18.0013	26/11/15	01/03/16	96
RTSum - 0011983-03.2015.5.18.0015	11/12/15	07/03/16	87
RTSum - 0011998-69.2015.5.18.0015	15/12/15	08/03/16	84
RTSum - 0012006-46.2015.5.18.0015	16/12/15	08/03/16	83
RTSum - 0012008-16.2015.5.18.0015	16/12/15	08/03/16	83
RTSum - 0012018-60.2015.5.18.0015	17/12/15	10/03/16	84
RTSum - 0012030-74.2015.5.18.0015	21/12/15	11/03/16	81
RTSum - 0012031-59.2015.5.18.0015	21/12/15	11/03/16	81
RTSum - 0012033-29.2015.5.18.0015	22/12/15	11/03/16	80
RTSum - 0012037-66.2015.5.18.0015	23/12/15	14/03/16	82

Legenda:
Ajuiz. Data do Ajuizamento;
Enc. da Instrução: Data da conclusão para proferir sentença;
Prazo: Quantidade de dias decorridos do ajuizamento até o encerramento da instrução.

PRAZO MÉDIO ENTRE O AJUIZAMENTO E O ENCERRAMENTO DA INSTRUÇÃO - 15ª VARA DO TRABALHO DE GOIÂNIA

Sem magistrado

SUMARÍSSIMO

Qtd	Prazo Médio
75	89,64

Nr. Processo	Ajuiz.	nc. Instruçã	Prazo
RTSum - 0012038-51.2015.5.18.0015	23/12/15	14/03/16	82
RTSum - 0012044-58.2015.5.18.0015	30/12/15	15/03/16	76
RTSum - 0012046-28.2015.5.18.0015	31/12/15	15/03/16	75

Legenda:
Ajuiz. Data do Ajuizamento;
Enc. da Instrução: Data da conclusão para proferir sentença;
Prazo: Quantidade de dias decorridos do ajuizamento até o encerramento da instrução.