Conceituação

Tema	Prazos Processuais
Relatórios	Evolução Histórica Comparativo por VT Comparativo por Grupo Por Grupo Por VT Por Processo Por Magistrado
Resumo	Apresenta o prazo médio desde o ajuizamento da ação até o encerramento da instrução.
Descrição	O prazo médio é obtido calculando-se a quantidade de dias decorridos desde o ajuizamento até o encerramento da instrução. Os dados são extraídos baseando-se nos itens do e-Gestão: 267 e 90267 - Do ajuizamento da ação até o encerramento da instrução na fase de conhecimento – rito sumaríssimo; 268 e 90268 – Do ajuizamento da ação até o encerramento da instrução na fase de conhecimento – exceto rito sumaríssimo (ordinário)
Origem da informação	e-Gestão
Critérios e transformações	Coletado do e-Gestão, consolidado, otimizado e classificado para análise.
Análises possíveis	Prazo médio entre o ajuizamento da ação e o encerramento da instrução, detalhado de forma Geral, Por grupo, por VT, Por Processo e Por Magistrado.

EVOLUÇÃO HISTÓRICA DOS PRAZOS PROCESSUAIS ENTRE O AJUIZAMENTO E O ENCERRAMENTO DA INSTRUÇÃO - 5ª VARA DO TRABALHO DE GOIÂNIA

Data do encerramento da instrução entre 1/3/2016 e 31/3/2016 23:59:59

Rito	Qtd	Prazo Médio
ORDINÁRIO	119	156,12
SUMARÍSSIMO	103	74,27
Total/Média	**222**	**117,92**

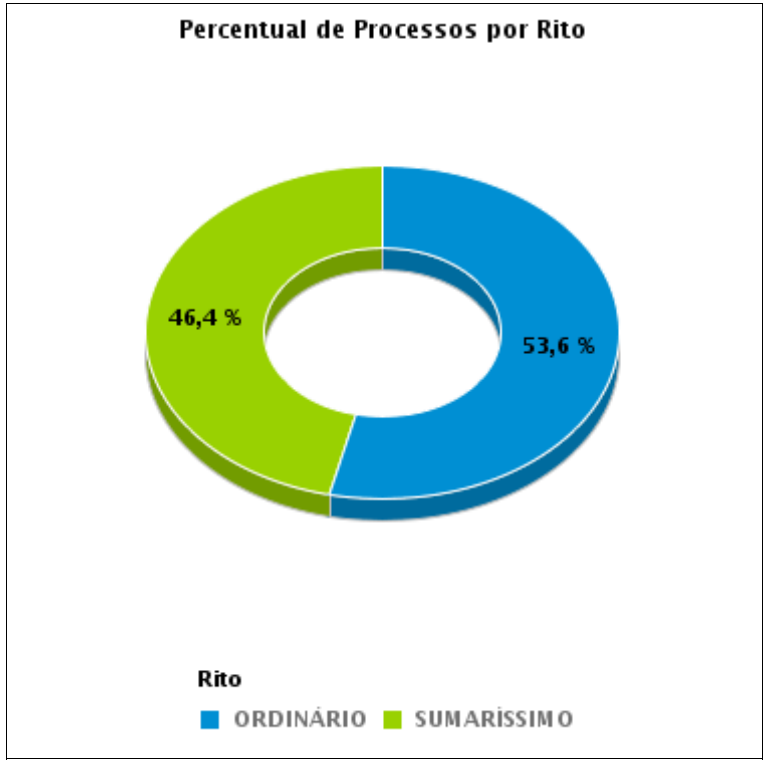

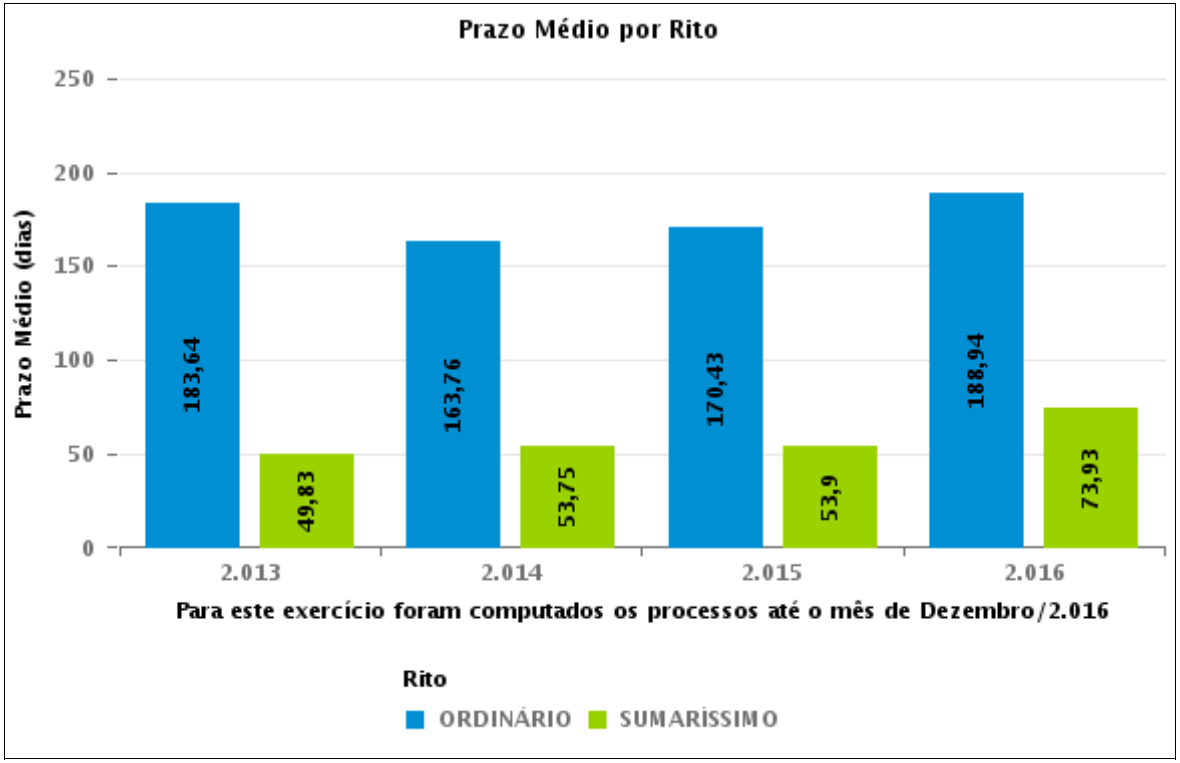

COMPARATIVO DO PRAZO MÉDIO ENTRE O AJUIZAMENTO E O ENCERRAMENTO DA INSTRUÇÃO - 5ª VARA DO TRABALHO DE GOIÂNIA

Data do encerramento da instrução entre 1/3/2016 e 31/3/2016 23:59:59

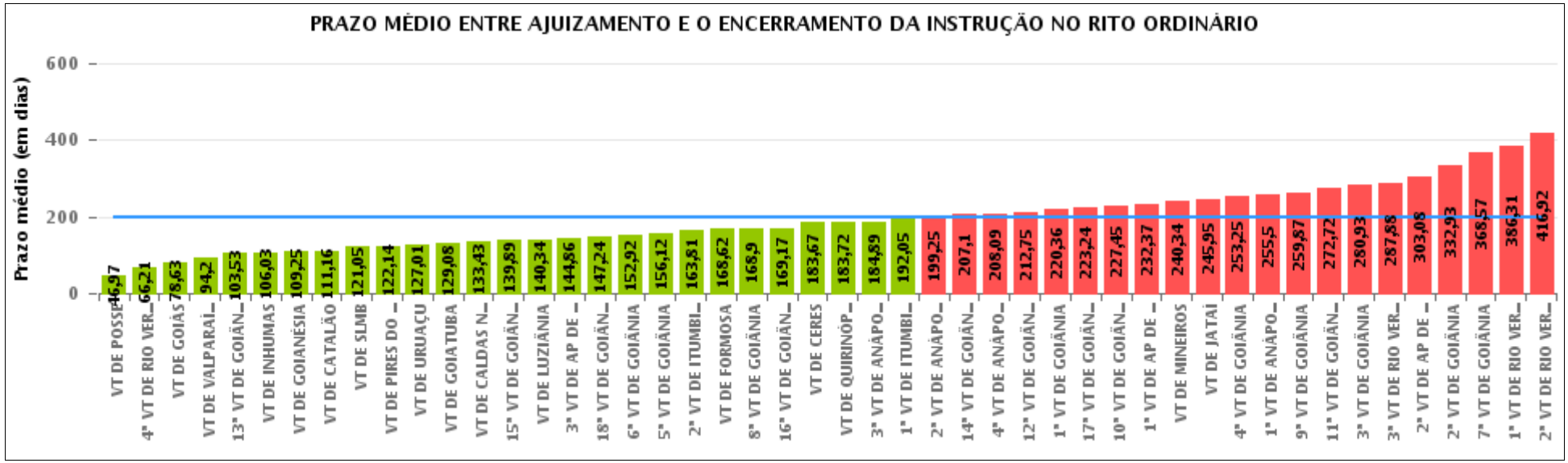

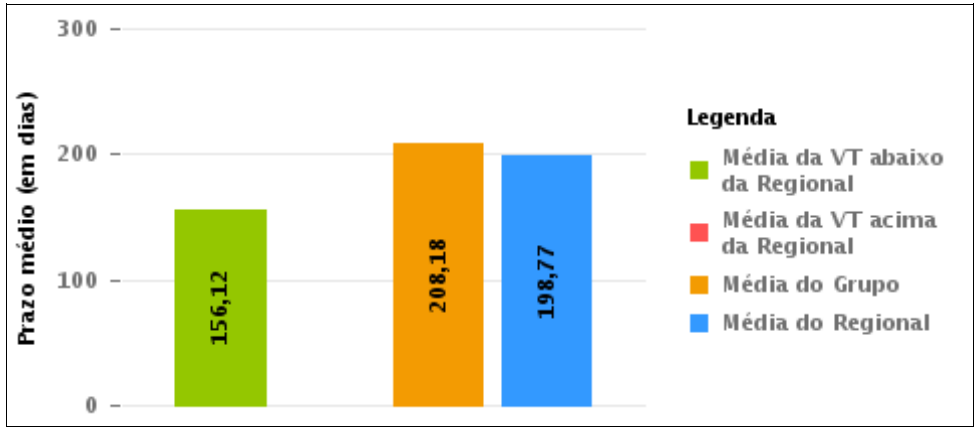

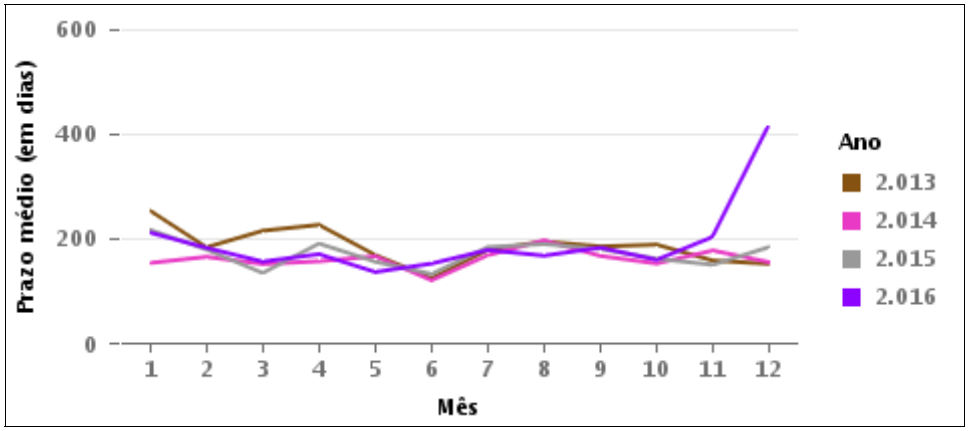

COMPARATIVO DO PRAZO MÉDIO ENTRE O AJUIZAMENTO E O ENCERRAMENTO DA INSTRUÇÃO ENTRE AS VARAS DO GRUPO

Data do encerramento da instrução entre 1/3/2016 e 31/3/2016 23:59:59

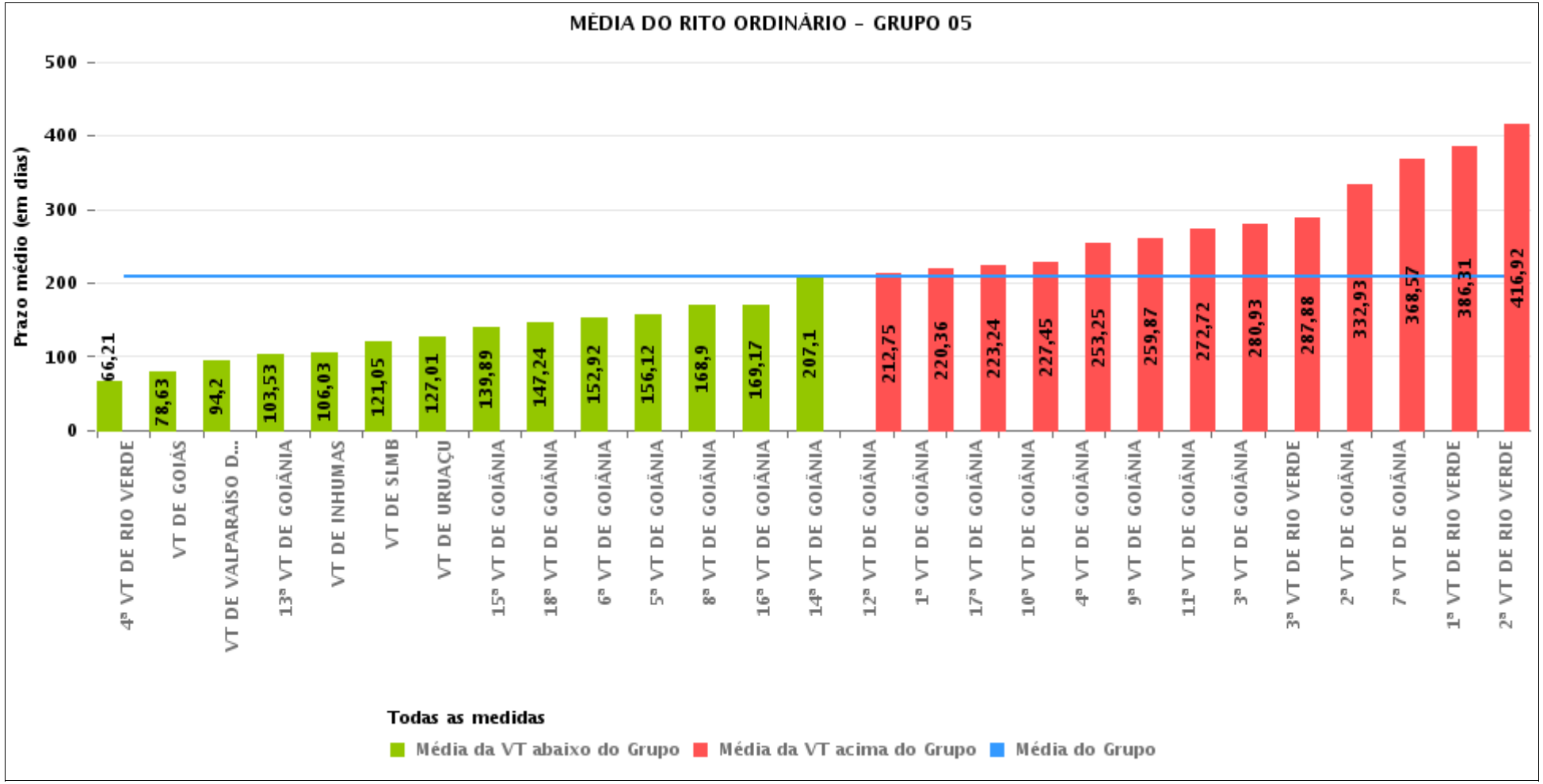

PRAZO MÉDIO ENTRE O AJUIZAMENTO E O ENCERRAMENTO DA INSTRUÇÃO POR GRUPO

Data do encerramento da instrução entre 1/3/2016 e 31/3/2016 23:59:59

Rito	Grupo	Qtd. Processos	Prazo Médio (dias)	Ranking
ORDINÁRIO	GRUPO 01	34	46,97	1°
	GRUPO 02	111	156,48	2°
	GRUPO 04	801	166,79	3°
	GRUPO 06	395	202,23	4°
	GRUPO 03	485	204,6	5°
	GRUPO 05	3.322	208,18	6°

Legenda:

Grupo 01 – Até 750
VT de Posse

Grupo 02 – De 751 a 1000
VT de Formosa
VT de Pires do Rio

Grupo 03 – De 1001 a 1500
VT de Ceres
1ª VT de Anápolis
2ª VT de Anápolis
3ª VT de Anápolis
4ª VT de Anápolis
VT de Caldas Novas

Grupo 04 – De 1501 a 2000
VT de Catalão
VT de Goiatuba
1ª VT de Itumbiara
2ª VT de Itumbiara
VT de Jataí
VT de Luziânia
VT de Mineiros
VT de Quirinópolis

Grupo 05 – De 2001 a 2500
1ª VT de Goiânia
2ª VT de Goiânia
3ª VT de Goiânia
4ª VT de Goiânia
5ª VT de Goiânia
6ª VT de Goiânia
7ª VT de Goiânia
8ª VT de Goiânia
9ª VT de Goiânia
10ª VT de Goiânia
11ª VT de Goiânia
12ª VT de Goiânia
13ª VT de Goiânia
14ª VT de Goiânia
15ª VT de Goiânia
16ª VT de Goiânia
17ª VT de Goiânia
18ª VT de Goiânia
VT de Goiás
VT de Inhumas
1ª VT de Rio Verde
2ª VT de Rio Verde
3ª VT de Rio Verde
4ª VT de Rio Verde
VT de Uruaçu
VT de São Luis de Montes Belos
VT de Valparaíso de Goiás

#Grupo 06 – A partir de 2500
1ª VT de Aparecida de Goiânia
2ª VT de Aparecida de Goiânia
3ª VT de Aparecida de Goiânia
VT de Goianésia

PRAZO MÉDIO ENTRE O AJUIZAMENTO E O ENCERRAMENTO DA INSTRUÇÃO DE TODAS AS VARAS DO TRABALHO

Data do encerramento da instrução entre 1/3/2016 e 31/3/2016 23:59:59

ORDINÁRIO

Qtd. Processos	Prazo Médio (dias)
5.148	198,77

Vara do Trabalho	Qtd Processos	Prazo Médio	Ranking
VARA DO TRABALHO DE POSSE	34	46,97	1°
4ª VARA DO TRABALHO DE RIO VERDE	126	66,21	2°
VARA DO TRABALHO DE GOIÁS	84	78,63	3°
VARA DO TRABALHO DE VALPARAÍSO DE GOIÁS	61	94,2	4°
13ª VARA DO TRABALHO DE GOIÂNIA	108	103,53	5°
VARA DO TRABALHO DE INHUMAS	220	106,03	6°
VARA DO TRABALHO DE GOIANÉSIA	108	109,25	7°
VARA DO TRABALHO DE CATALÃO	127	111,16	8°
VARA DO TRABALHO DE SÃO LUIS DE MONTES BELOS	119	121,05	9°
VARA DO TRABALHO DE PIRES DO RIO	29	122,14	10°
VARA DO TRABALHO DE URUAÇU	121	127,01	11°
VARA DO TRABALHO DE GOIATUBA	72	129,08	12°
VARA DO TRABALHO DE CALDAS NOVAS	63	133,43	13°
15ª VARA DO TRABALHO DE GOIÂNIA	118	139,89	14°
VARA DO TRABALHO DE LUZIÂNIA	116	140,34	15°
3ª VARA DO TRABALHO DE APARECIDA DE GOIÂNIA	56	144,86	16°
18ª VARA DO TRABALHO DE GOIÂNIA	180	147,24	17°
6ª VARA DO TRABALHO DE GOIÂNIA	119	152,92	18°
5ª VARA DO TRABALHO DE GOIÂNIA	120	156,12	19°
2ª VARA DO TRABALHO DE ITUMBIARA	104	163,81	20°
VARA DO TRABALHO DE FORMOSA	82	168,62	21°
8ª VARA DO TRABALHO DE GOIÂNIA	120	168,9	22°
16ª VARA DO TRABALHO DE GOIÂNIA	142	169,17	23°
VARA DO TRABALHO DE CERES	46	183,67	24°
VARA DO TRABALHO DE QUIRINÓPOLIS	156	183,72	25°
3ª VARA DO TRABALHO DE ANÁPOLIS	62	184,89	26°

PRAZO MÉDIO ENTRE O AJUIZAMENTO E O ENCERRAMENTO DA INSTRUÇÃO DE TODAS AS VARAS DO TRABALHO

ORDINÁRIO

Qtd. Processos	Prazo Médio (dias)
5.148	198,77

Vara do Trabalho	Qtd Processos	Prazo Médio	Ranking
1ª VARA DO TRABALHO DE ITUMBIARA	131	192,05	27°
2ª VARA DO TRABALHO DE ANÁPOLIS	88	199,25	28°
14ª VARA DO TRABALHO DE GOIÂNIA	156	207,1	29°
4ª VARA DO TRABALHO DE ANÁPOLIS	92	208,09	30°
12ª VARA DO TRABALHO DE GOIÂNIA	83	212,75	31°
1ª VARA DO TRABALHO DE GOIÂNIA	110	220,36	32°
17ª VARA DO TRABALHO DE GOIÂNIA	114	223,24	33°
10ª VARA DO TRABALHO DE GOIÂNIA	105	227,45	34°
1ª VARA DO TRABALHO DE APARECIDA DE GOIÂNIA	142	232,37	35°
VARA DO TRABALHO DE MINEIROS	56	240,34	36°
VARA DO TRABALHO DE JATAÍ	39	245,95	37°
4ª VARA DO TRABALHO DE GOIÂNIA	127	253,25	38°
1ª VARA DO TRABALHO DE ANÁPOLIS	134	255,5	39°
9ª VARA DO TRABALHO DE GOIÂNIA	109	259,87	40°
11ª VARA DO TRABALHO DE GOIÂNIA	121	272,72	41°
3ª VARA DO TRABALHO DE GOIÂNIA	98	280,93	42°
3ª VARA DO TRABALHO DE RIO VERDE	136	287,88	43°
2ª VARA DO TRABALHO DE APARECIDA DE GOIÂNIA	89	303,08	44°
2ª VARA DO TRABALHO DE GOIÂNIA	137	332,93	45°
7ª VARA DO TRABALHO DE GOIÂNIA	94	368,57	46°
1ª VARA DO TRABALHO DE RIO VERDE	136	386,31	47°
2ª VARA DO TRABALHO DE RIO VERDE	158	416,92	48°

PRAZO MÉDIO ENTRE O AJUIZAMENTO E O ENCERRAMENTO DA INSTRUÇÃO - 5ª VARA DO TRABALHO DE GOIÂNIA

Data do encerramento da instrução entre 1/3/2016 e 31/3/2016 23:59:59

5ª VARA DO TRABALHO DE GOIÂNIA

ORDINÁRIO

Qtd	Prazo Médio
119	156,12

Nr. Processo	Ajuiz.	nc. Instruçã	Prazo
ACum - 0011161-11.2015.5.18.0016	11/08/15	17/03/16	219
ACum - 0011162-93.2015.5.18.0016	11/08/15	10/03/16	212
ACum - 0011292-16.2015.5.18.0006	04/08/15	10/03/16	219
Arrest - 0011715-61.2015.5.18.0010	27/10/15	21/03/16	146
ET - 0010227-52.2016.5.18.0005	11/02/16	09/03/16	27
Interdito - 0010388-62.2016.5.18.0005	04/03/16	11/03/16	7
RTAlç - 0010222-30.2016.5.18.0005	11/02/16	10/03/16	28
RTAlç - 0010504-68.2016.5.18.0005	22/03/16	29/03/16	7
RTAlç - 0011977-26.2015.5.18.0005	20/11/15	04/03/16	105
RTAlç - 0012049-13.2015.5.18.0005	02/12/15	09/03/16	98
RTOrd - 0001063-05.2012.5.18.0005	29/05/12	29/03/16	1.400
RTOrd - 0010003-17.2016.5.18.0005	04/01/16	21/03/16	77
RTOrd - 0010022-23.2016.5.18.0005	08/01/16	10/03/16	62
RTOrd - 0010024-90.2016.5.18.0005	09/01/16	01/03/16	52
RTOrd - 0010025-75.2016.5.18.0005	10/01/16	01/03/16	51
RTOrd - 0010030-97.2016.5.18.0005	11/01/16	17/03/16	66
RTOrd - 0010032-67.2016.5.18.0005	11/01/16	02/03/16	51
RTOrd - 0010036-07.2016.5.18.0005	12/01/16	14/03/16	62
RTOrd - 0010054-28.2016.5.18.0005	14/01/16	04/03/16	50
RTOrd - 0010056-95.2016.5.18.0005	14/01/16	04/03/16	50
RTOrd - 0010062-05.2016.5.18.0005	15/01/16	10/03/16	55
RTOrd - 0010065-57.2016.5.18.0005	16/01/16	04/03/16	48

Legenda:
Ajuiz. Data do Ajuizamento;
Enc. da Instrução: Data da conclusão para proferir sentença;
Prazo: Quantidade de dias decorridos do ajuizamento até o encerramento da instrução.

PRAZO MÉDIO ENTRE O AJUIZAMENTO E O ENCERRAMENTO DA INSTRUÇÃO - 5ª VARA DO TRABALHO DE GOIÂNIA

5ª VARA DO TRABALHO DE GOIÂNIA

ORDINÁRIO

Qtd	Prazo Médio
119	156,12

Nr. Processo	Ajuiz.	nc. Instruçã	Prazo
RTOrd - 0010076-23.2015.5.18.0005	19/01/15	15/03/16	421
RTOrd - 0010086-33.2016.5.18.0005	20/01/16	08/03/16	48
RTOrd - 0010093-25.2016.5.18.0005	20/01/16	09/03/16	49
RTOrd - 0010096-77.2016.5.18.0005	21/01/16	09/03/16	48
RTOrd - 0010097-62.2016.5.18.0005	21/01/16	09/03/16	48
RTOrd - 0010099-32.2016.5.18.0005	21/01/16	09/03/16	48
RTOrd - 0010102-84.2016.5.18.0005	22/01/16	10/03/16	48
RTOrd - 0010105-39.2016.5.18.0005	22/01/16	10/03/16	48
RTOrd - 0010113-16.2016.5.18.0005	25/01/16	07/03/16	42
RTOrd - 0010117-53.2016.5.18.0005	25/01/16	11/03/16	46
RTOrd - 0010118-38.2016.5.18.0005	25/01/16	01/03/16	36
RTOrd - 0010126-15.2016.5.18.0005	26/01/16	11/03/16	45
RTOrd - 0010129-67.2016.5.18.0005	26/01/16	11/03/16	45
RTOrd - 0010140-96.2016.5.18.0005	27/01/16	14/03/16	47
RTOrd - 0010153-95.2016.5.18.0005	29/01/16	01/03/16	32
RTOrd - 0010159-05.2016.5.18.0005	30/01/16	07/03/16	37
RTOrd - 0010163-42.2016.5.18.0005	01/02/16	16/03/16	44
RTOrd - 0010175-56.2016.5.18.0005	02/02/16	17/03/16	44
RTOrd - 0010179-93.2016.5.18.0005	02/02/16	15/03/16	42
RTOrd - 0010185-03.2016.5.18.0005	03/02/16	18/03/16	44
RTOrd - 0010190-25.2016.5.18.0005	03/02/16	18/03/16	44
RTOrd - 0010192-92.2016.5.18.0005	04/02/16	18/03/16	43
RTOrd - 0010202-39.2016.5.18.0005	05/02/16	21/03/16	45
RTOrd - 0010211-98.2016.5.18.0005	08/02/16	22/03/16	43
RTOrd - 0010212-83.2016.5.18.0005	09/02/16	22/03/16	42

Legenda:
Ajuiz. Data do Ajuizamento;
Enc. da Instrução: Data da conclusão para proferir sentença;
Prazo: Quantidade de dias decorridos do ajuizamento até o encerramento da instrução.

PRAZO MÉDIO ENTRE O AJUIZAMENTO E O ENCERRAMENTO DA INSTRUÇÃO - 5ª VARA DO TRABALHO DE GOIÂNIA

5ª VARA DO TRABALHO DE GOIÂNIA

ORDINÁRIO

Qtd	Prazo Médio
119	156,12

Nr. Processo	Ajuiz.	nc. Instruçã	Prazo
RTOrd - 0010214-53.2016.5.18.0005	10/02/16	14/03/16	33
RTOrd - 0010221-45.2016.5.18.0005	11/02/16	28/03/16	46
RTOrd - 0010229-22.2016.5.18.0005	11/02/16	29/03/16	47
RTOrd - 0010240-51.2016.5.18.0005	14/02/16	29/03/16	44
RTOrd - 0010245-73.2016.5.18.0005	15/02/16	16/03/16	30
RTOrd - 0010285-55.2016.5.18.0005	19/02/16	08/03/16	18
RTOrd - 0010363-49.2016.5.18.0005	01/03/16	03/03/16	2
RTOrd - 0010367-86.2016.5.18.0005	02/03/16	04/03/16	2
RTOrd - 0010381-70.2016.5.18.0005	03/03/16	22/03/16	19
RTOrd - 0010420-67.2016.5.18.0005	09/03/16	11/03/16	2
RTOrd - 0010529-81.2016.5.18.0005	25/03/16	29/03/16	4
RTOrd - 0010560-38.2015.5.18.0005	01/04/15	22/03/16	356
RTOrd - 0010561-23.2015.5.18.0005	01/04/15	03/03/16	337
RTOrd - 0010576-89.2015.5.18.0005	06/04/15	07/03/16	336
RTOrd - 0010588-06.2015.5.18.0005	07/04/15	01/03/16	329
RTOrd - 0010677-29.2015.5.18.0005	23/04/15	16/03/16	328
RTOrd - 0010708-49.2015.5.18.0005	29/04/15	18/03/16	324
RTOrd - 0010784-10.2014.5.18.0005	13/05/14	22/03/16	679
RTOrd - 0010878-21.2015.5.18.0005	26/05/15	01/03/16	280
RTOrd - 0010905-04.2015.5.18.0005	29/05/15	22/03/16	298
RTOrd - 0010919-85.2015.5.18.0005	01/06/15	17/03/16	290
RTOrd - 0011010-78.2015.5.18.0005	16/06/15	11/03/16	269
RTOrd - 0011112-03.2015.5.18.0005	30/06/15	09/03/16	253
RTOrd - 0011209-03.2015.5.18.0005	16/07/15	09/03/16	237
RTOrd - 0011243-75.2015.5.18.0005	22/07/15	01/03/16	223

Legenda:
Ajuiz. Data do Ajuizamento;
Enc. da Instrução: Data da conclusão para proferir sentença;
Prazo: Quantidade de dias decorridos do ajuizamento até o encerramento da instrução.

PRAZO MÉDIO ENTRE O AJUIZAMENTO E O ENCERRAMENTO DA INSTRUÇÃO - 5ª VARA DO TRABALHO DE GOIÂNIA

5ª VARA DO TRABALHO DE GOIÂNIA

ORDINÁRIO

Qtd	Prazo Médio
119	156,12

Nr. Processo	Ajuiz.	nc. Instruçã	Prazo
RTOrd - 0011270-58.2015.5.18.0005	29/07/15	07/03/16	222
RTOrd - 0011283-57.2015.5.18.0005	31/07/15	21/03/16	234
RTOrd - 0011288-79.2015.5.18.0005	31/07/15	03/03/16	216
RTOrd - 0011295-71.2015.5.18.0005	03/08/15	31/03/16	241
RTOrd - 0011297-41.2015.5.18.0005	03/08/15	21/03/16	231
RTOrd - 0011302-63.2015.5.18.0005	04/08/15	15/03/16	224
RTOrd - 0011310-74.2014.5.18.0005	10/08/14	08/03/16	576
RTOrd - 0011323-39.2015.5.18.0005	07/08/15	29/03/16	235
RTOrd - 0011327-76.2015.5.18.0005	10/08/15	01/03/16	204
RTOrd - 0011329-46.2015.5.18.0005	10/08/15	18/03/16	221
RTOrd - 0011335-53.2015.5.18.0005	11/08/15	29/03/16	231
RTOrd - 0011342-45.2015.5.18.0005	12/08/15	11/03/16	212
RTOrd - 0011343-30.2015.5.18.0005	12/08/15	31/03/16	232
RTOrd - 0011348-52.2015.5.18.0005	13/08/15	14/03/16	214
RTOrd - 0011356-29.2015.5.18.0005	14/08/15	14/03/16	213
RTOrd - 0011359-81.2015.5.18.0005	14/08/15	31/03/16	230
RTOrd - 0011370-13.2015.5.18.0005	18/08/15	15/03/16	210
RTOrd - 0011456-81.2015.5.18.0005	28/08/15	28/03/16	213
RTOrd - 0011493-11.2015.5.18.0005	03/09/15	22/03/16	201
RTOrd - 0011584-38.2014.5.18.0005	19/09/14	17/03/16	545
RTOrd - 0011599-70.2015.5.18.0005	21/09/15	17/03/16	178
RTOrd - 0011636-34.2014.5.18.0005	28/09/14	07/03/16	526
RTOrd - 0011663-80.2015.5.18.0005	29/09/15	15/03/16	168
RTOrd - 0011731-30.2015.5.18.0005	08/10/15	16/03/16	160
RTOrd - 0011754-73.2015.5.18.0005	14/10/15	29/03/16	167

Legenda:
Ajuiz. Data do Ajuizamento;
Enc. da Instrução: Data da conclusão para proferir sentença;
Prazo: Quantidade de dias decorridos do ajuizamento até o encerramento da instrução.

PRAZO MÉDIO ENTRE O AJUIZAMENTO E O ENCERRAMENTO DA INSTRUÇÃO - 5ª VARA DO TRABALHO DE GOIÂNIA

5ª VARA DO TRABALHO DE GOIÂNIA

ORDINÁRIO

Qtd	Prazo Médio
119	156,12

Nr. Processo	Ajuiz.	nc. Instruçã	Prazo
RTOrd - 0011765-05.2015.5.18.0005	16/10/15	01/03/16	137
RTOrd - 0011777-19.2015.5.18.0005	19/10/15	02/03/16	135
RTOrd - 0011777-19.2015.5.18.0005	19/10/15	02/03/16	135
RTOrd - 0011784-23.2015.5.18.0001	16/11/15	04/03/16	109
RTOrd - 0011791-03.2015.5.18.0005	20/10/15	04/03/16	136
RTOrd - 0011797-10.2015.5.18.0005	21/10/15	09/03/16	140
RTOrd - 0011808-39.2015.5.18.0005	22/10/15	15/03/16	145
RTOrd - 0011815-31.2015.5.18.0005	23/10/15	10/03/16	139
RTOrd - 0011843-96.2015.5.18.0005	28/10/15	15/03/16	139
RTOrd - 0011847-36.2015.5.18.0005	28/10/15	15/03/16	139
RTOrd - 0011853-43.2015.5.18.0005	29/10/15	01/03/16	124
RTOrd - 0011897-62.2015.5.18.0005	09/11/15	22/03/16	134
RTOrd - 0011906-24.2015.5.18.0005	10/11/15	17/03/16	128
RTOrd - 0011946-06.2015.5.18.0005	16/11/15	17/03/16	122
RTOrd - 0011984-18.2015.5.18.0005	20/11/15	22/03/16	123
RTOrd - 0011994-62.2015.5.18.0005	23/11/15	30/03/16	128
RTOrd - 0012027-52.2015.5.18.0005	28/11/15	09/03/16	102
RTOrd - 0012067-34.2015.5.18.0005	03/12/15	28/03/16	116
RTOrd - 0012075-11.2015.5.18.0005	04/12/15	07/03/16	94
RTOrd - 0012089-29.2014.5.18.0005	09/12/14	07/03/16	454
RTOrd - 0012095-02.2015.5.18.0005	10/12/15	07/03/16	88
RTOrd - 0012124-31.2015.5.18.0012	17/02/16	17/03/16	29
RTOrd - 0012134-96.2015.5.18.0005	18/12/15	04/03/16	77

Legenda:
Ajuiz. Data do Ajuizamento;
Enc. da Instrução: Data da conclusão para proferir sentença;
Prazo: Quantidade de dias decorridos do ajuizamento até o encerramento da instrução.

PRAZO MÉDIO ENTRE O AJUIZAMENTO E O ENCERRAMENTO DA INSTRUÇÃO - 5ª VARA DO TRABALHO DE GOIÂNIA

Data do encerramento da instrução entre 1/3/2016 e 31/3/2016 23:59:59

Sem magistrado

ORDINÁRIO

Qtd	Prazo Médio
119	156,12

Nr. Processo	Ajuiz.	nc. Instruçã	Prazo
ACum - 0011161-11.2015.5.18.0016	11/08/15	17/03/16	219
ACum - 0011162-93.2015.5.18.0016	11/08/15	10/03/16	212
ACum - 0011292-16.2015.5.18.0006	04/08/15	10/03/16	219
Arrest - 0011715-61.2015.5.18.0010	27/10/15	21/03/16	146
ET - 0010227-52.2016.5.18.0005	11/02/16	09/03/16	27
Interdito - 0010388-62.2016.5.18.0005	04/03/16	11/03/16	7
RTAlç - 0010222-30.2016.5.18.0005	11/02/16	10/03/16	28
RTAlç - 0010504-68.2016.5.18.0005	22/03/16	29/03/16	7
RTAlç - 0011977-26.2015.5.18.0005	20/11/15	04/03/16	105
RTAlç - 0012049-13.2015.5.18.0005	02/12/15	09/03/16	98
RTOrd - 0001063-05.2012.5.18.0005	29/05/12	29/03/16	1.400
RTOrd - 0010003-17.2016.5.18.0005	04/01/16	21/03/16	77
RTOrd - 0010022-23.2016.5.18.0005	08/01/16	10/03/16	62
RTOrd - 0010024-90.2016.5.18.0005	09/01/16	01/03/16	52
RTOrd - 0010025-75.2016.5.18.0005	10/01/16	01/03/16	51
RTOrd - 0010030-97.2016.5.18.0005	11/01/16	17/03/16	66
RTOrd - 0010032-67.2016.5.18.0005	11/01/16	02/03/16	51
RTOrd - 0010036-07.2016.5.18.0005	12/01/16	14/03/16	62
RTOrd - 0010054-28.2016.5.18.0005	14/01/16	04/03/16	50
RTOrd - 0010056-95.2016.5.18.0005	14/01/16	04/03/16	50
RTOrd - 0010062-05.2016.5.18.0005	15/01/16	10/03/16	55
RTOrd - 0010065-57.2016.5.18.0005	16/01/16	04/03/16	48

Legenda:
Ajuiz. Data do Ajuizamento;
Enc. da Instrução: Data da conclusão para proferir sentença;
Prazo: Quantidade de dias decorridos do ajuizamento até o encerramento da instrução.

PRAZO MÉDIO ENTRE O AJUIZAMENTO E O ENCERRAMENTO DA INSTRUÇÃO - 5ª VARA DO TRABALHO DE GOIÂNIA

Sem magistrado

ORDINÁRIO

Qtd	Prazo Médio
119	156,12

Nr. Processo	Ajuiz.	nc. Instruçã	Prazo
RTOrd - 0010076-23.2015.5.18.0005	19/01/15	15/03/16	421
RTOrd - 0010086-33.2016.5.18.0005	20/01/16	08/03/16	48
RTOrd - 0010093-25.2016.5.18.0005	20/01/16	09/03/16	49
RTOrd - 0010096-77.2016.5.18.0005	21/01/16	09/03/16	48
RTOrd - 0010097-62.2016.5.18.0005	21/01/16	09/03/16	48
RTOrd - 0010099-32.2016.5.18.0005	21/01/16	09/03/16	48
RTOrd - 0010102-84.2016.5.18.0005	22/01/16	10/03/16	48
RTOrd - 0010105-39.2016.5.18.0005	22/01/16	10/03/16	48
RTOrd - 0010113-16.2016.5.18.0005	25/01/16	07/03/16	42
RTOrd - 0010117-53.2016.5.18.0005	25/01/16	11/03/16	46
RTOrd - 0010118-38.2016.5.18.0005	25/01/16	01/03/16	36
RTOrd - 0010126-15.2016.5.18.0005	26/01/16	11/03/16	45
RTOrd - 0010129-67.2016.5.18.0005	26/01/16	11/03/16	45
RTOrd - 0010140-96.2016.5.18.0005	27/01/16	14/03/16	47
RTOrd - 0010153-95.2016.5.18.0005	29/01/16	01/03/16	32
RTOrd - 0010159-05.2016.5.18.0005	30/01/16	07/03/16	37
RTOrd - 0010163-42.2016.5.18.0005	01/02/16	16/03/16	44
RTOrd - 0010175-56.2016.5.18.0005	02/02/16	17/03/16	44
RTOrd - 0010179-93.2016.5.18.0005	02/02/16	15/03/16	42
RTOrd - 0010185-03.2016.5.18.0005	03/02/16	18/03/16	44
RTOrd - 0010190-25.2016.5.18.0005	03/02/16	18/03/16	44
RTOrd - 0010192-92.2016.5.18.0005	04/02/16	18/03/16	43
RTOrd - 0010202-39.2016.5.18.0005	05/02/16	21/03/16	45
RTOrd - 0010211-98.2016.5.18.0005	08/02/16	22/03/16	43
RTOrd - 0010212-83.2016.5.18.0005	09/02/16	22/03/16	42

Legenda:
Ajuiz. Data do Ajuizamento;
Enc. da Instrução: Data da conclusão para proferir sentença;
Prazo: Quantidade de dias decorridos do ajuizamento até o encerramento da instrução.

PRAZO MÉDIO ENTRE O AJUIZAMENTO E O ENCERRAMENTO DA INSTRUÇÃO - 5ª VARA DO TRABALHO DE GOIÂNIA

Sem magistrado

ORDINÁRIO

Qtd	Prazo Médio
119	156,12

Nr. Processo	Ajuiz.	nc. Instruçã	Prazo
RTOrd - 0010214-53.2016.5.18.0005	10/02/16	14/03/16	33
RTOrd - 0010221-45.2016.5.18.0005	11/02/16	28/03/16	46
RTOrd - 0010229-22.2016.5.18.0005	11/02/16	29/03/16	47
RTOrd - 0010240-51.2016.5.18.0005	14/02/16	29/03/16	44
RTOrd - 0010245-73.2016.5.18.0005	15/02/16	16/03/16	30
RTOrd - 0010285-55.2016.5.18.0005	19/02/16	08/03/16	18
RTOrd - 0010363-49.2016.5.18.0005	01/03/16	03/03/16	2
RTOrd - 0010367-86.2016.5.18.0005	02/03/16	04/03/16	2
RTOrd - 0010381-70.2016.5.18.0005	03/03/16	22/03/16	19
RTOrd - 0010420-67.2016.5.18.0005	09/03/16	11/03/16	2
RTOrd - 0010529-81.2016.5.18.0005	25/03/16	29/03/16	4
RTOrd - 0010560-38.2015.5.18.0005	01/04/15	22/03/16	356
RTOrd - 0010561-23.2015.5.18.0005	01/04/15	03/03/16	337
RTOrd - 0010576-89.2015.5.18.0005	06/04/15	07/03/16	336
RTOrd - 0010588-06.2015.5.18.0005	07/04/15	01/03/16	329
RTOrd - 0010677-29.2015.5.18.0005	23/04/15	16/03/16	328
RTOrd - 0010708-49.2015.5.18.0005	29/04/15	18/03/16	324
RTOrd - 0010784-10.2014.5.18.0005	13/05/14	22/03/16	679
RTOrd - 0010878-21.2015.5.18.0005	26/05/15	01/03/16	280
RTOrd - 0010905-04.2015.5.18.0005	29/05/15	22/03/16	298
RTOrd - 0010919-85.2015.5.18.0005	01/06/15	17/03/16	290
RTOrd - 0011010-78.2015.5.18.0005	16/06/15	11/03/16	269
RTOrd - 0011112-03.2015.5.18.0005	30/06/15	09/03/16	253
RTOrd - 0011209-03.2015.5.18.0005	16/07/15	09/03/16	237
RTOrd - 0011243-75.2015.5.18.0005	22/07/15	01/03/16	223

Legenda:
Ajuiz. Data do Ajuizamento;
Enc. da Instrução: Data da conclusão para proferir sentença;
Prazo: Quantidade de dias decorridos do ajuizamento até o encerramento da instrução.

PRAZO MÉDIO ENTRE O AJUIZAMENTO E O ENCERRAMENTO DA INSTRUÇÃO - 5ª VARA DO TRABALHO DE GOIÂNIA

Sem magistrado

ORDINÁRIO

Qtd	Prazo Médio
119	156,12

Nr. Processo	Ajuiz.	nc. Instruçã	Prazo
RTOrd - 0011270-58.2015.5.18.0005	29/07/15	07/03/16	222
RTOrd - 0011283-57.2015.5.18.0005	31/07/15	21/03/16	234
RTOrd - 0011288-79.2015.5.18.0005	31/07/15	03/03/16	216
RTOrd - 0011295-71.2015.5.18.0005	03/08/15	31/03/16	241
RTOrd - 0011297-41.2015.5.18.0005	03/08/15	21/03/16	231
RTOrd - 0011302-63.2015.5.18.0005	04/08/15	15/03/16	224
RTOrd - 0011310-74.2014.5.18.0005	10/08/14	08/03/16	576
RTOrd - 0011323-39.2015.5.18.0005	07/08/15	29/03/16	235
RTOrd - 0011327-76.2015.5.18.0005	10/08/15	01/03/16	204
RTOrd - 0011329-46.2015.5.18.0005	10/08/15	18/03/16	221
RTOrd - 0011335-53.2015.5.18.0005	11/08/15	29/03/16	231
RTOrd - 0011342-45.2015.5.18.0005	12/08/15	11/03/16	212
RTOrd - 0011343-30.2015.5.18.0005	12/08/15	31/03/16	232
RTOrd - 0011348-52.2015.5.18.0005	13/08/15	14/03/16	214
RTOrd - 0011356-29.2015.5.18.0005	14/08/15	14/03/16	213
RTOrd - 0011359-81.2015.5.18.0005	14/08/15	31/03/16	230
RTOrd - 0011370-13.2015.5.18.0005	18/08/15	15/03/16	210
RTOrd - 0011456-81.2015.5.18.0005	28/08/15	28/03/16	213
RTOrd - 0011493-11.2015.5.18.0005	03/09/15	22/03/16	201
RTOrd - 0011584-38.2014.5.18.0005	19/09/14	17/03/16	545
RTOrd - 0011599-70.2015.5.18.0005	21/09/15	17/03/16	178
RTOrd - 0011636-34.2014.5.18.0005	28/09/14	07/03/16	526
RTOrd - 0011663-80.2015.5.18.0005	29/09/15	15/03/16	168
RTOrd - 0011731-30.2015.5.18.0005	08/10/15	16/03/16	160
RTOrd - 0011754-73.2015.5.18.0005	14/10/15	29/03/16	167

Legenda:
Ajuiz. Data do Ajuizamento;
Enc. da Instrução: Data da conclusão para proferir sentença;
Prazo: Quantidade de dias decorridos do ajuizamento até o encerramento da instrução.

PRAZO MÉDIO ENTRE O AJUIZAMENTO E O ENCERRAMENTO DA INSTRUÇÃO - 5ª VARA DO TRABALHO DE GOIÂNIA

Sem magistrado

ORDINÁRIO

Qtd	Prazo Médio
119	156,12

Nr. Processo	Ajuiz.	nc. Instruçã	Prazo
RTOrd - 0011765-05.2015.5.18.0005	16/10/15	01/03/16	137
RTOrd - 0011777-19.2015.5.18.0005	19/10/15	02/03/16	135
RTOrd - 0011777-19.2015.5.18.0005	19/10/15	02/03/16	135
RTOrd - 0011784-23.2015.5.18.0001	16/11/15	04/03/16	109
RTOrd - 0011791-03.2015.5.18.0005	20/10/15	04/03/16	136
RTOrd - 0011797-10.2015.5.18.0005	21/10/15	09/03/16	140
RTOrd - 0011808-39.2015.5.18.0005	22/10/15	15/03/16	145
RTOrd - 0011815-31.2015.5.18.0005	23/10/15	10/03/16	139
RTOrd - 0011843-96.2015.5.18.0005	28/10/15	15/03/16	139
RTOrd - 0011847-36.2015.5.18.0005	28/10/15	15/03/16	139
RTOrd - 0011853-43.2015.5.18.0005	29/10/15	01/03/16	124
RTOrd - 0011897-62.2015.5.18.0005	09/11/15	22/03/16	134
RTOrd - 0011906-24.2015.5.18.0005	10/11/15	17/03/16	128
RTOrd - 0011946-06.2015.5.18.0005	16/11/15	17/03/16	122
RTOrd - 0011984-18.2015.5.18.0005	20/11/15	22/03/16	123
RTOrd - 0011994-62.2015.5.18.0005	23/11/15	30/03/16	128
RTOrd - 0012027-52.2015.5.18.0005	28/11/15	09/03/16	102
RTOrd - 0012067-34.2015.5.18.0005	03/12/15	28/03/16	116
RTOrd - 0012075-11.2015.5.18.0005	04/12/15	07/03/16	94
RTOrd - 0012089-29.2014.5.18.0005	09/12/14	07/03/16	454
RTOrd - 0012095-02.2015.5.18.0005	10/12/15	07/03/16	88
RTOrd - 0012124-31.2015.5.18.0012	17/02/16	17/03/16	29
RTOrd - 0012134-96.2015.5.18.0005	18/12/15	04/03/16	77

Legenda:
Ajuiz. Data do Ajuizamento;
Enc. da Instrução: Data da conclusão para proferir sentença;
Prazo: Quantidade de dias decorridos do ajuizamento até o encerramento da instrução.