Conceituação

Tema	Prazos Processuais
Relatórios	Evolução Histórica Comparativo por VT Comparativo por Grupo Por Grupo Por VT Por Processo Por Magistrado
Resumo	Apresenta o prazo médio desde o ajuizamento da ação até o encerramento da instrução.
Descrição	O prazo médio é obtido calculando-se a quantidade de dias decorridos desde o ajuizamento até o encerramento da instrução. Os dados são extraídos baseando-se nos itens do e-Gestão: 267 e 90267 - Do ajuizamento da ação até o encerramento da instrução na fase de conhecimento – rito sumaríssimo; 268 e 90268 – Do ajuizamento da ação até o encerramento da instrução na fase de conhecimento – exceto rito sumaríssimo (ordinário)
Origem da informação	e-Gestão
Critérios e transformações	Coletado do e-Gestão, consolidado, otimizado e classificado para análise.
Análises possíveis	Prazo médio entre o ajuizamento da ação e o encerramento da instrução, detalhado de forma Geral, Por grupo, por VT, Por Processo e Por Magistrado.

EVOLUÇÃO HISTÓRICA DOS PRAZOS PROCESSUAIS ENTRE O AJUIZAMENTO E O ENCERRAMENTO DA INSTRUÇÃO - 11ª VARA DO TRABALHO DE GOIÂNIA

Data do encerramento da instrução entre 1/3/2016 e 31/3/2016 23:59:59

Rito	Qtd	Prazo Médio
ORDINÁRIO	121	272,72
SUMARÍSSIMO	98	69,43
Total/Média	**219**	**181,75**

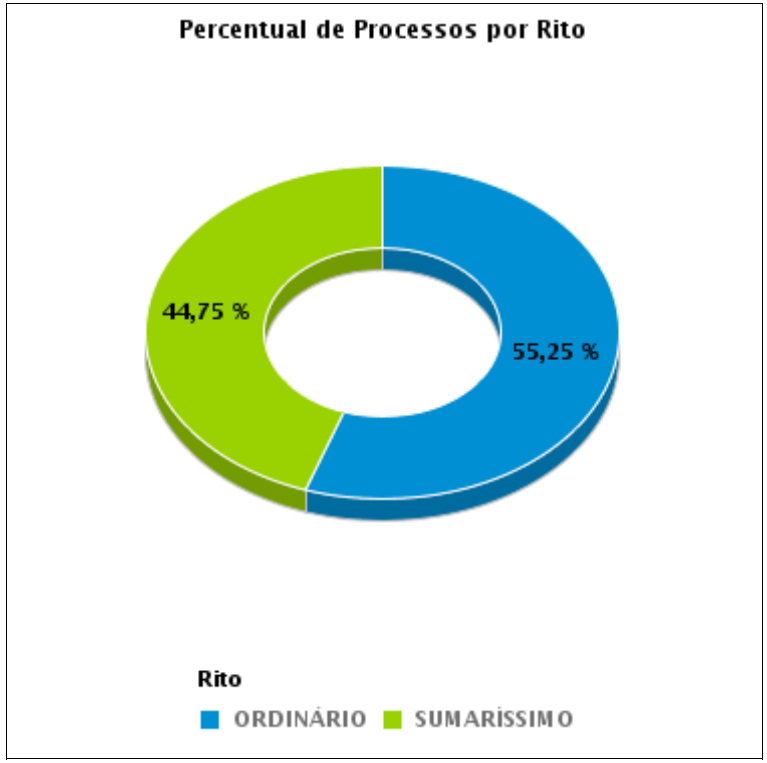

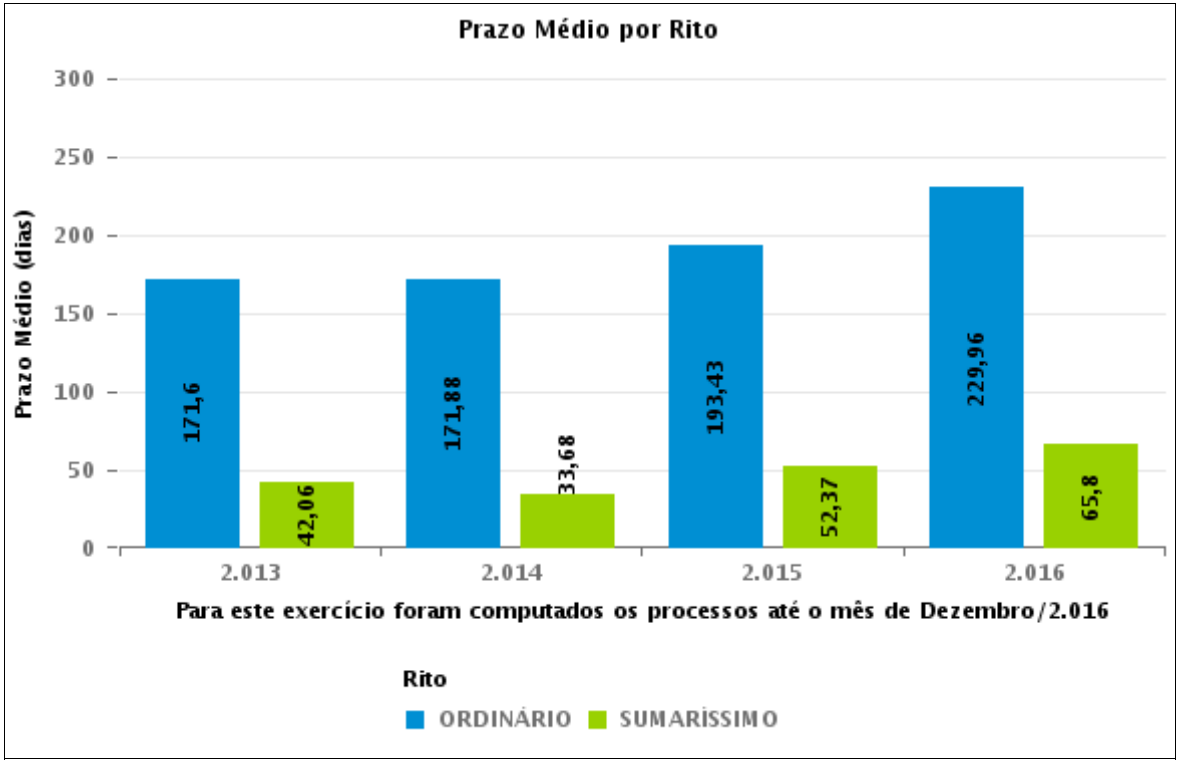

COMPARATIVO DO PRAZO MÉDIO ENTRE O AJUIZAMENTO E O ENCERRAMENTO DA INSTRUÇÃO - 11ª VARA DO TRABALHO DE GOIÂNIA

Data do encerramento da instrução entre 1/3/2016 e 31/3/2016 23:59:59

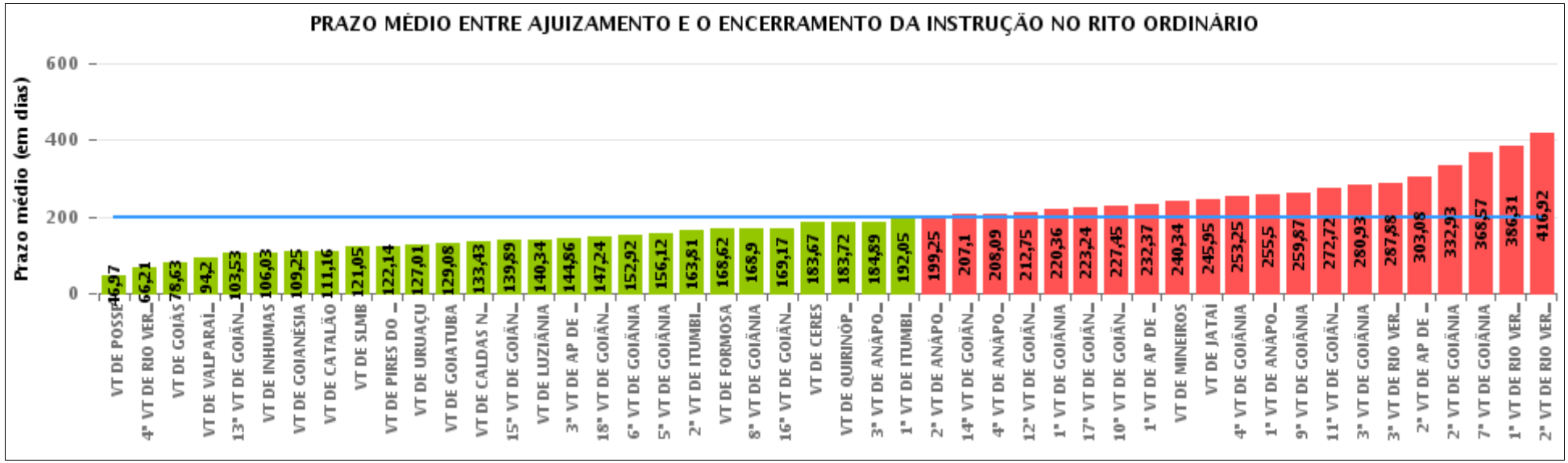

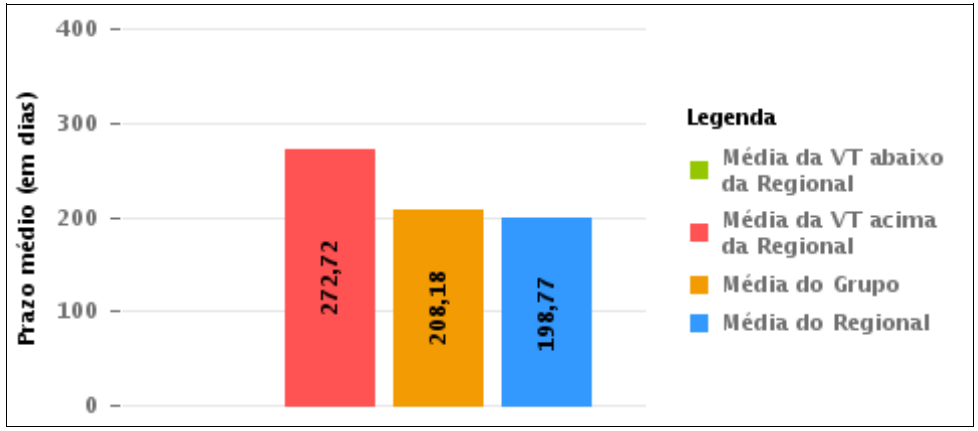

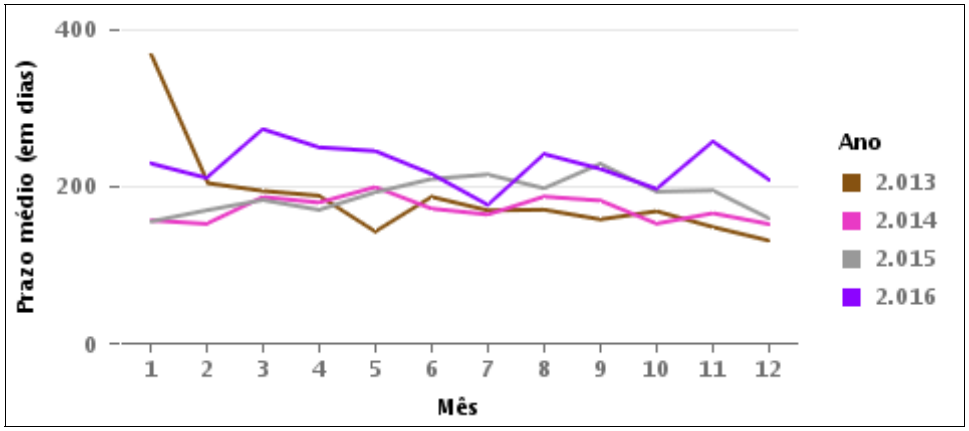

COMPARATIVO DO PRAZO MÉDIO ENTRE O AJUIZAMENTO E O ENCERRAMENTO DA INSTRUÇÃO ENTRE AS VARAS DO GRUPO

Data do encerramento da instrução entre 1/3/2016 e 31/3/2016 23:59:59

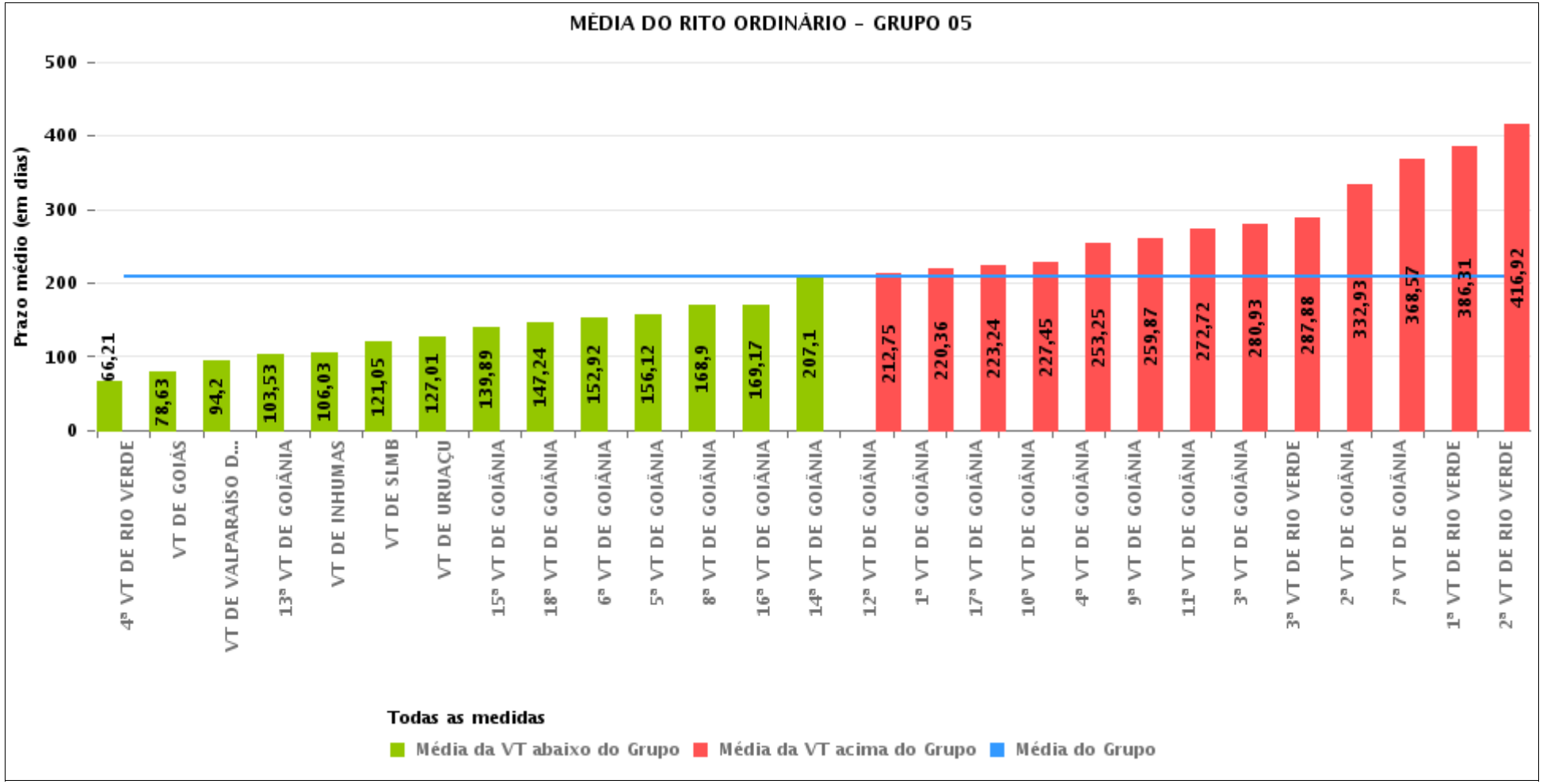

PRAZO MÉDIO ENTRE O AJUIZAMENTO E O ENCERRAMENTO DA INSTRUÇÃO POR GRUPO

Data do encerramento da instrução entre 1/3/2016 e 31/3/2016 23:59:59

Rito	Grupo	Qtd. Processos	Prazo Médio (dias)	Ranking
ORDINÁRIO	GRUPO 01	34	46,97	1°
	GRUPO 02	111	156,48	2°
	GRUPO 04	801	166,79	3°
	GRUPO 06	395	202,23	4°
	GRUPO 03	485	204,6	5°
	GRUPO 05	3.322	208,18	6°

Legenda:

Grupo 01 – Até 750
VT de Posse

Grupo 02 – De 751 a 1000
VT de Formosa
VT de Pires do Rio

Grupo 03 – De 1001 a 1500
VT de Ceres
1ª VT de Anápolis
2ª VT de Anápolis
3ª VT de Anápolis
4ª VT de Anápolis
VT de Caldas Novas

Grupo 04 – De 1501 a 2000
VT de Catalão
VT de Goiatuba
1ª VT de Itumbiara
2ª VT de Itumbiara
VT de Jataí
VT de Luziânia
VT de Mineiros
VT de Quirinópolis

Grupo 05 – De 2001 a 2500
1ª VT de Goiânia
2ª VT de Goiânia
3ª VT de Goiânia
4ª VT de Goiânia
5ª VT de Goiânia
6ª VT de Goiânia
7ª VT de Goiânia
8ª VT de Goiânia
9ª VT de Goiânia
10ª VT de Goiânia
11ª VT de Goiânia
12ª VT de Goiânia
13ª VT de Goiânia
14ª VT de Goiânia
15ª VT de Goiânia
16ª VT de Goiânia
17ª VT de Goiânia
18ª VT de Goiânia
VT de Goiás
VT de Inhumas
1ª VT de Rio Verde
2ª VT de Rio Verde
3ª VT de Rio Verde
4ª VT de Rio Verde
VT de Uruaçu
VT de São Luis de Montes Belos
VT de Valparaíso de Goiás

#Grupo 06 – A partir de 2500
1ª VT de Aparecida de Goiânia
2ª VT de Aparecida de Goiânia
3ª VT de Aparecida de Goiânia
VT de Goianésia

PRAZO MÉDIO ENTRE O AJUIZAMENTO E O ENCERRAMENTO DA INSTRUÇÃO DE TODAS AS VARAS DO TRABALHO

Data do encerramento da instrução entre 1/3/2016 e 31/3/2016 23:59:59

ORDINÁRIO

Qtd. Processos	Prazo Médio (dias)
5.148	198,77

Vara do Trabalho	Qtd Processos	Prazo Médio	Ranking
VARA DO TRABALHO DE POSSE	34	46,97	1°
4ª VARA DO TRABALHO DE RIO VERDE	126	66,21	2°
VARA DO TRABALHO DE GOIÁS	84	78,63	3°
VARA DO TRABALHO DE VALPARAÍSO DE GOIÁS	61	94,2	4°
13ª VARA DO TRABALHO DE GOIÂNIA	108	103,53	5°
VARA DO TRABALHO DE INHUMAS	220	106,03	6°
VARA DO TRABALHO DE GOIANÉSIA	108	109,25	7°
VARA DO TRABALHO DE CATALÃO	127	111,16	8°
VARA DO TRABALHO DE SÃO LUIS DE MONTES BELOS	119	121,05	9°
VARA DO TRABALHO DE PIRES DO RIO	29	122,14	10°
VARA DO TRABALHO DE URUAÇU	121	127,01	11°
VARA DO TRABALHO DE GOIATUBA	72	129,08	12°
VARA DO TRABALHO DE CALDAS NOVAS	63	133,43	13°
15ª VARA DO TRABALHO DE GOIÂNIA	118	139,89	14°
VARA DO TRABALHO DE LUZIÂNIA	116	140,34	15°
3ª VARA DO TRABALHO DE APARECIDA DE GOIÂNIA	56	144,86	16°
18ª VARA DO TRABALHO DE GOIÂNIA	180	147,24	17°
6ª VARA DO TRABALHO DE GOIÂNIA	119	152,92	18°
5ª VARA DO TRABALHO DE GOIÂNIA	120	156,12	19°
2ª VARA DO TRABALHO DE ITUMBIARA	104	163,81	20°
VARA DO TRABALHO DE FORMOSA	82	168,62	21°
8ª VARA DO TRABALHO DE GOIÂNIA	120	168,9	22°
16ª VARA DO TRABALHO DE GOIÂNIA	142	169,17	23°
VARA DO TRABALHO DE CERES	46	183,67	24°
VARA DO TRABALHO DE QUIRINÓPOLIS	156	183,72	25°
3ª VARA DO TRABALHO DE ANÁPOLIS	62	184,89	26°

PRAZO MÉDIO ENTRE O AJUIZAMENTO E O ENCERRAMENTO DA INSTRUÇÃO DE TODAS AS VARAS DO TRABALHO

ORDINÁRIO

Qtd. Processos	Prazo Médio (dias)
5.148	198,77

Vara do Trabalho	Qtd Processos	Prazo Médio	Ranking
1ª VARA DO TRABALHO DE ITUMBIARA	131	192,05	27°
2ª VARA DO TRABALHO DE ANÁPOLIS	88	199,25	28°
14ª VARA DO TRABALHO DE GOIÂNIA	156	207,1	29°
4ª VARA DO TRABALHO DE ANÁPOLIS	92	208,09	30°
12ª VARA DO TRABALHO DE GOIÂNIA	83	212,75	31°
1ª VARA DO TRABALHO DE GOIÂNIA	110	220,36	32°
17ª VARA DO TRABALHO DE GOIÂNIA	114	223,24	33°
10ª VARA DO TRABALHO DE GOIÂNIA	105	227,45	34°
1ª VARA DO TRABALHO DE APARECIDA DE GOIÂNIA	142	232,37	35°
VARA DO TRABALHO DE MINEIROS	56	240,34	36°
VARA DO TRABALHO DE JATAÍ	39	245,95	37°
4ª VARA DO TRABALHO DE GOIÂNIA	127	253,25	38°
1ª VARA DO TRABALHO DE ANÁPOLIS	134	255,5	39°
9ª VARA DO TRABALHO DE GOIÂNIA	109	259,87	40°
11ª VARA DO TRABALHO DE GOIÂNIA	121	272,72	41°
3ª VARA DO TRABALHO DE GOIÂNIA	98	280,93	42°
3ª VARA DO TRABALHO DE RIO VERDE	136	287,88	43°
2ª VARA DO TRABALHO DE APARECIDA DE GOIÂNIA	89	303,08	44°
2ª VARA DO TRABALHO DE GOIÂNIA	137	332,93	45°
7ª VARA DO TRABALHO DE GOIÂNIA	94	368,57	46°
1ª VARA DO TRABALHO DE RIO VERDE	136	386,31	47°
2ª VARA DO TRABALHO DE RIO VERDE	158	416,92	48°

PRAZO MÉDIO ENTRE O AJUIZAMENTO E O ENCERRAMENTO DA INSTRUÇÃO - 11ª VARA DO TRABALHO DE GOIÂNIA

Data do encerramento da instrução entre 1/3/2016 e 31/3/2016 23:59:59

11ª VARA DO TRABALHO DE GOIÂNIA

ORDINÁRIO

Qtd	Prazo Médio
116	272,72

Nr. Processo	Ajuiz.	nc. Instruçã	Prazo
ACC - 0011936-75.2014.5.18.0011	01/12/14	15/03/16	470
ACC - 0011936-75.2014.5.18.0011	01/12/14	22/03/16	477
ACum - 0010428-26.2016.5.18.0011	11/03/16	16/03/16	5
ACum - 0011365-70.2015.5.18.0011	27/08/15	08/03/16	194
ConPag - 0010301-88.2016.5.18.0011	23/02/16	16/03/16	22
ConPag - 0011101-53.2015.5.18.0011	08/07/15	16/03/16	252
ConPag - 0011904-36.2015.5.18.0011	25/11/15	18/03/16	114
ET - 0010281-97.2016.5.18.0011	19/02/16	03/03/16	13
Justif - 0010743-25.2014.5.18.0011	13/05/14	07/03/16	664
RTOrd - 0001317-91.2011.5.18.0011	11/07/11	07/03/16	1.701
RTOrd - 0001842-39.2012.5.18.0011	12/09/12	16/03/16	1.281
RTOrd - 0010002-48.2015.5.18.0011	05/01/15	07/03/16	427
RTOrd - 0010008-21.2016.5.18.0011	06/01/16	02/03/16	56
RTOrd - 0010014-28.2016.5.18.0011	07/01/16	28/03/16	81
RTOrd - 0010028-46.2015.5.18.0011	10/01/15	08/03/16	423
RTOrd - 0010137-60.2015.5.18.0011	27/01/15	30/03/16	428
RTOrd - 0010144-52.2015.5.18.0011	28/01/15	02/03/16	399
RTOrd - 0010144-52.2015.5.18.0011	28/01/15	14/03/16	411
RTOrd - 0010157-17.2016.5.18.0011	01/02/16	02/03/16	30
RTOrd - 0010166-13.2015.5.18.0011	30/01/15	14/03/16	409
RTOrd - 0010166-13.2015.5.18.0011	30/01/15	29/03/16	424
RTOrd - 0010170-16.2016.5.18.0011	02/02/16	17/03/16	44

Legenda:
Ajuiz. Data do Ajuizamento;
Enc. da Instrução: Data da conclusão para proferir sentença;
Prazo: Quantidade de dias decorridos do ajuizamento até o encerramento da instrução.

PRAZO MÉDIO ENTRE O AJUIZAMENTO E O ENCERRAMENTO DA INSTRUÇÃO - 11ª VARA DO TRABALHO DE GOIÂNIA

11ª VARA DO TRABALHO DE GOIÂNIA

ORDINÁRIO

Qtd	Prazo Médio
116	272,72

Nr. Processo	Ajuiz.	nc. Instruçã	Prazo
RTOrd - 0010218-72.2016.5.18.0011	12/02/16	01/03/16	18
RTOrd - 0010261-09.2016.5.18.0011	18/02/16	01/03/16	12
RTOrd - 0010282-82.2016.5.18.0011	22/02/16	28/03/16	35
RTOrd - 0010286-56.2015.5.18.0011	22/02/15	28/03/16	400
RTOrd - 0010304-77.2015.5.18.0011	25/02/15	30/03/16	399
RTOrd - 0010309-65.2016.5.18.0011	24/02/16	16/03/16	21
RTOrd - 0010325-53.2015.5.18.0011	27/02/15	10/03/16	377
RTOrd - 0010338-52.2015.5.18.0011	02/03/15	30/03/16	394
RTOrd - 0010398-88.2016.5.18.0011	08/03/16	18/03/16	10
RTOrd - 0010447-03.2014.5.18.0011	18/03/14	22/03/16	735
RTOrd - 0010468-42.2015.5.18.0011	22/03/15	28/03/16	372
RTOrd - 0010485-87.2015.5.18.0008	26/03/15	02/03/16	342
RTOrd - 0010569-79.2015.5.18.0011	09/04/15	22/03/16	348
RTOrd - 0010594-92.2015.5.18.0011	13/04/15	09/03/16	331
RTOrd - 0010595-77.2015.5.18.0011	13/04/15	01/03/16	323
RTOrd - 0010657-20.2015.5.18.0011	23/04/15	15/03/16	327
RTOrd - 0010660-72.2015.5.18.0011	24/04/15	10/03/16	321
RTOrd - 0010675-41.2015.5.18.0011	28/04/15	17/03/16	324
RTOrd - 0010677-11.2015.5.18.0011	28/04/15	21/03/16	328
RTOrd - 0010696-51.2014.5.18.0011	05/05/14	17/03/16	682
RTOrd - 0010707-46.2015.5.18.0011	02/05/15	01/03/16	304
RTOrd - 0010735-14.2015.5.18.0011	07/05/15	01/03/16	299
RTOrd - 0010760-27.2015.5.18.0011	12/05/15	09/03/16	302
RTOrd - 0010761-12.2015.5.18.0011	12/05/15	08/03/16	301
RTOrd - 0010790-62.2015.5.18.0011	18/05/15	09/03/16	296

Legenda:
Ajuiz. Data do Ajuizamento;
Enc. da Instrução: Data da conclusão para proferir sentença;
Prazo: Quantidade de dias decorridos do ajuizamento até o encerramento da instrução.

PRAZO MÉDIO ENTRE O AJUIZAMENTO E O ENCERRAMENTO DA INSTRUÇÃO - 11ª VARA DO TRABALHO DE GOIÂNIA

11ª VARA DO TRABALHO DE GOIÂNIA

ORDINÁRIO

Qtd	Prazo Médio
116	272,72

Nr. Processo	Ajuiz.	nc. Instruçã	Prazo
RTOrd - 0010791-47.2015.5.18.0011	18/05/15	14/03/16	301
RTOrd - 0010807-98.2015.5.18.0011	20/05/15	28/03/16	313
RTOrd - 0010813-08.2015.5.18.0011	20/05/15	29/03/16	314
RTOrd - 0010857-27.2015.5.18.0011	27/05/15	21/03/16	299
RTOrd - 0010869-08.2014.5.18.0001	23/06/15	17/03/16	268
RTOrd - 0010908-38.2015.5.18.0011	06/06/15	15/03/16	283
RTOrd - 0010929-14.2015.5.18.0011	09/06/15	22/03/16	287
RTOrd - 0010931-81.2015.5.18.0011	09/06/15	03/03/16	268
RTOrd - 0010971-63.2015.5.18.0011	16/06/15	08/03/16	266
RTOrd - 0010985-47.2015.5.18.0011	18/06/15	09/03/16	265
RTOrd - 0010993-24.2015.5.18.0011	22/06/15	14/03/16	266
RTOrd - 0011003-68.2015.5.18.0011	23/06/15	16/03/16	267
RTOrd - 0011015-82.2015.5.18.0011	24/06/15	17/03/16	267
RTOrd - 0011087-69.2015.5.18.0011	07/07/15	31/03/16	268
RTOrd - 0011092-91.2015.5.18.0011	08/07/15	31/03/16	267
RTOrd - 0011117-07.2015.5.18.0011	13/07/15	17/03/16	248
RTOrd - 0011145-93.2015.5.18.0004	03/07/15	31/03/16	272
RTOrd - 0011167-33.2015.5.18.0011	22/07/15	15/03/16	237
RTOrd - 0011180-32.2015.5.18.0011	24/07/15	21/03/16	241
RTOrd - 0011181-17.2015.5.18.0011	24/07/15	07/03/16	227
RTOrd - 0011203-75.2015.5.18.0011	29/07/15	21/03/16	236
RTOrd - 0011293-54.2013.5.18.0011	19/09/13	07/03/16	900
RTOrd - 0011319-81.2015.5.18.0011	19/08/15	02/03/16	196
RTOrd - 0011421-74.2013.5.18.0011	16/10/13	02/03/16	868
RTOrd - 0011435-87.2015.5.18.0011	09/09/15	09/03/16	182

Legenda:
Ajuiz. Data do Ajuizamento;
Enc. da Instrução: Data da conclusão para proferir sentença;
Prazo: Quantidade de dias decorridos do ajuizamento até o encerramento da instrução.

PRAZO MÉDIO ENTRE O AJUIZAMENTO E O ENCERRAMENTO DA INSTRUÇÃO - 11ª VARA DO TRABALHO DE GOIÂNIA

11ª VARA DO TRABALHO DE GOIÂNIA

ORDINÁRIO

Qtd	Prazo Médio
116	272,72

Nr. Processo	Ajuiz.	nc. Instruçã	Prazo
RTOrd - 0011497-30.2015.5.18.0011	18/09/15	29/03/16	193
RTOrd - 0011510-66.2014.5.18.0010	19/09/14	07/03/16	535
RTOrd - 0011551-93.2015.5.18.0011	27/09/15	01/03/16	156
RTOrd - 0011606-44.2015.5.18.0011	06/10/15	03/03/16	149
RTOrd - 0011613-42.2015.5.18.0009	09/10/15	02/03/16	145
RTOrd - 0011615-03.2015.5.18.0012	19/11/15	30/03/16	132
RTOrd - 0011640-19.2015.5.18.0011	09/10/15	09/03/16	152
RTOrd - 0011674-28.2014.5.18.0011	16/10/14	15/03/16	516
RTOrd - 0011676-88.2015.5.18.0002	27/10/15	28/03/16	153
RTOrd - 0011693-97.2015.5.18.0011	20/10/15	28/03/16	160
RTOrd - 0011697-37.2015.5.18.0011	20/10/15	31/03/16	163
RTOrd - 0011700-89.2015.5.18.0011	21/10/15	09/03/16	140
RTOrd - 0011705-14.2015.5.18.0011	21/10/15	01/03/16	132
RTOrd - 0011719-95.2015.5.18.0011	22/10/15	14/03/16	144
RTOrd - 0011719-95.2015.5.18.0011	22/10/15	17/03/16	147
RTOrd - 0011724-20.2015.5.18.0011	23/10/15	22/03/16	151
RTOrd - 0011739-86.2015.5.18.0011	27/10/15	01/03/16	126
RTOrd - 0011751-03.2015.5.18.0011	28/10/15	01/03/16	125
RTOrd - 0011753-82.2015.5.18.0007	26/10/15	03/03/16	129
RTOrd - 0011765-87.2015.5.18.0010	04/11/15	09/03/16	126
RTOrd - 0011773-88.2015.5.18.0002	16/11/15	21/03/16	126
RTOrd - 0011784-90.2015.5.18.0011	05/11/15	08/03/16	124
RTOrd - 0011789-18.2015.5.18.0010	12/11/15	17/03/16	126
RTOrd - 0011802-14.2015.5.18.0011	10/11/15	29/03/16	140
RTOrd - 0011812-58.2015.5.18.0011	10/11/15	15/03/16	126

Legenda:
Ajuiz. Data do Ajuizamento;
Enc. da Instrução: Data da conclusão para proferir sentença;
Prazo: Quantidade de dias decorridos do ajuizamento até o encerramento da instrução.

PRAZO MÉDIO ENTRE O AJUIZAMENTO E O ENCERRAMENTO DA INSTRUÇÃO - 11ª VARA DO TRABALHO DE GOIÂNIA

11ª VARA DO TRABALHO DE GOIÂNIA

ORDINÁRIO

Qtd	Prazo Médio
116	272,72

Nr. Processo	Ajuiz.	nc. Instruçã	Prazo
RTOrd - 0011813-77.2014.5.18.0011	09/11/14	07/03/16	484
RTOrd - 0011814-62.2014.5.18.0011	10/11/14	02/03/16	478
RTOrd - 0011814-62.2014.5.18.0011	10/11/14	15/03/16	491
RTOrd - 0011815-13.2015.5.18.0011	11/11/15	01/03/16	111
RTOrd - 0011821-20.2015.5.18.0011	11/11/15	15/03/16	125
RTOrd - 0011825-57.2015.5.18.0011	12/11/15	15/03/16	124
RTOrd - 0011834-19.2015.5.18.0011	13/11/15	16/03/16	124
RTOrd - 0011835-04.2015.5.18.0011	13/11/15	17/03/16	125
RTOrd - 0011838-56.2015.5.18.0011	15/11/15	30/03/16	136
RTOrd - 0011839-41.2015.5.18.0011	16/11/15	17/03/16	122
RTOrd - 0011851-55.2015.5.18.0011	17/11/15	22/03/16	126
RTOrd - 0011857-62.2015.5.18.0011	18/11/15	28/03/16	131
RTOrd - 0011872-31.2015.5.18.0011	20/11/15	29/03/16	130
RTOrd - 0011874-98.2015.5.18.0011	20/11/15	14/03/16	115
RTOrd - 0011876-68.2015.5.18.0011	21/11/15	29/03/16	129
RTOrd - 0011879-23.2015.5.18.0011	23/11/15	29/03/16	127
RTOrd - 0011884-45.2015.5.18.0011	23/11/15	30/03/16	128
RTOrd - 0011900-96.2015.5.18.0011	25/11/15	31/03/16	127
RTOrd - 0011980-60.2015.5.18.0011	04/12/15	10/03/16	97
RTOrd - 0011986-67.2015.5.18.0011	04/12/15	07/03/16	94
RTOrd - 0012003-06.2015.5.18.0011	09/12/15	22/03/16	104
RTOrd - 0012042-37.2014.5.18.0011	19/12/14	14/03/16	451
RTOrd - 0012046-74.2014.5.18.0011	19/12/14	01/03/16	438
RTOrd - 0012054-51.2014.5.18.0011	24/12/14	02/03/16	434

Legenda:
Ajuiz. Data do Ajuizamento;
Enc. da Instrução: Data da conclusão para proferir sentença;
Prazo: Quantidade de dias decorridos do ajuizamento até o encerramento da instrução.

11ª VARA DO TRABALHO DE GOIÂNIA

PRAZO MÉDIO ENTRE O AJUIZAMENTO E O ENCERRAMENTO DA INSTRUÇÃO - 11ª VARA DO TRABALHO DE GOIÂNIA

Data do encerramento da instrução entre 1/3/2016 e 31/3/2016 23:59:59

Sem magistrado

ORDINÁRIO

Qtd	Prazo Médio
116	272,72

Nr. Processo	Ajuiz.	nc. Instruçã	Prazo
ACC - 0011936-75.2014.5.18.0011	01/12/14	15/03/16	470
ACC - 0011936-75.2014.5.18.0011	01/12/14	22/03/16	477
ACum - 0010428-26.2016.5.18.0011	11/03/16	16/03/16	5
ACum - 0011365-70.2015.5.18.0011	27/08/15	08/03/16	194
ConPag - 0010301-88.2016.5.18.0011	23/02/16	16/03/16	22
ConPag - 0011101-53.2015.5.18.0011	08/07/15	16/03/16	252
ConPag - 0011904-36.2015.5.18.0011	25/11/15	18/03/16	114
ET - 0010281-97.2016.5.18.0011	19/02/16	03/03/16	13
Justif - 0010743-25.2014.5.18.0011	13/05/14	07/03/16	664
RTOrd - 0001317-91.2011.5.18.0011	11/07/11	07/03/16	1.701
RTOrd - 0001842-39.2012.5.18.0011	12/09/12	16/03/16	1.281
RTOrd - 0010002-48.2015.5.18.0011	05/01/15	07/03/16	427
RTOrd - 0010008-21.2016.5.18.0011	06/01/16	02/03/16	56
RTOrd - 0010014-28.2016.5.18.0011	07/01/16	28/03/16	81
RTOrd - 0010028-46.2015.5.18.0011	10/01/15	08/03/16	423
RTOrd - 0010137-60.2015.5.18.0011	27/01/15	30/03/16	428
RTOrd - 0010144-52.2015.5.18.0011	28/01/15	02/03/16	399
RTOrd - 0010144-52.2015.5.18.0011	28/01/15	14/03/16	411
RTOrd - 0010157-17.2016.5.18.0011	01/02/16	02/03/16	30
RTOrd - 0010166-13.2015.5.18.0011	30/01/15	14/03/16	409
RTOrd - 0010166-13.2015.5.18.0011	30/01/15	29/03/16	424
RTOrd - 0010170-16.2016.5.18.0011	02/02/16	17/03/16	44

Legenda:
Ajuiz. Data do Ajuizamento;
Enc. da Instrução: Data da conclusão para proferir sentença;
Prazo: Quantidade de dias decorridos do ajuizamento até o encerramento da instrução.

PRAZO MÉDIO ENTRE O AJUIZAMENTO E O ENCERRAMENTO DA INSTRUÇÃO - 11ª VARA DO TRABALHO DE GOIÂNIA

Sem magistrado

ORDINÁRIO

Qtd	Prazo Médio
116	272,72

Nr. Processo	Ajuiz.	nc. Instruçã	Prazo
RTOrd - 0010218-72.2016.5.18.0011	12/02/16	01/03/16	18
RTOrd - 0010261-09.2016.5.18.0011	18/02/16	01/03/16	12
RTOrd - 0010282-82.2016.5.18.0011	22/02/16	28/03/16	35
RTOrd - 0010286-56.2015.5.18.0011	22/02/15	28/03/16	400
RTOrd - 0010304-77.2015.5.18.0011	25/02/15	30/03/16	399
RTOrd - 0010309-65.2016.5.18.0011	24/02/16	16/03/16	21
RTOrd - 0010325-53.2015.5.18.0011	27/02/15	10/03/16	377
RTOrd - 0010338-52.2015.5.18.0011	02/03/15	30/03/16	394
RTOrd - 0010398-88.2016.5.18.0011	08/03/16	18/03/16	10
RTOrd - 0010447-03.2014.5.18.0011	18/03/14	22/03/16	735
RTOrd - 0010468-42.2015.5.18.0011	22/03/15	28/03/16	372
RTOrd - 0010485-87.2015.5.18.0008	26/03/15	02/03/16	342
RTOrd - 0010569-79.2015.5.18.0011	09/04/15	22/03/16	348
RTOrd - 0010594-92.2015.5.18.0011	13/04/15	09/03/16	331
RTOrd - 0010595-77.2015.5.18.0011	13/04/15	01/03/16	323
RTOrd - 0010657-20.2015.5.18.0011	23/04/15	15/03/16	327
RTOrd - 0010660-72.2015.5.18.0011	24/04/15	10/03/16	321
RTOrd - 0010675-41.2015.5.18.0011	28/04/15	17/03/16	324
RTOrd - 0010677-11.2015.5.18.0011	28/04/15	21/03/16	328
RTOrd - 0010696-51.2014.5.18.0011	05/05/14	17/03/16	682
RTOrd - 0010707-46.2015.5.18.0011	02/05/15	01/03/16	304
RTOrd - 0010735-14.2015.5.18.0011	07/05/15	01/03/16	299
RTOrd - 0010760-27.2015.5.18.0011	12/05/15	09/03/16	302
RTOrd - 0010761-12.2015.5.18.0011	12/05/15	08/03/16	301
RTOrd - 0010790-62.2015.5.18.0011	18/05/15	09/03/16	296

Legenda:
Ajuiz. Data do Ajuizamento;
Enc. da Instrução: Data da conclusão para proferir sentença;
Prazo: Quantidade de dias decorridos do ajuizamento até o encerramento da instrução.

PRAZO MÉDIO ENTRE O AJUIZAMENTO E O ENCERRAMENTO DA INSTRUÇÃO - 11ª VARA DO TRABALHO DE GOIÂNIA

Sem magistrado

ORDINÁRIO

Qtd	Prazo Médio
116	272,72

Nr. Processo	Ajuiz.	nc. Instruçã	Prazo
RTOrd - 0010791-47.2015.5.18.0011	18/05/15	14/03/16	301
RTOrd - 0010807-98.2015.5.18.0011	20/05/15	28/03/16	313
RTOrd - 0010813-08.2015.5.18.0011	20/05/15	29/03/16	314
RTOrd - 0010857-27.2015.5.18.0011	27/05/15	21/03/16	299
RTOrd - 0010869-08.2014.5.18.0001	23/06/15	17/03/16	268
RTOrd - 0010908-38.2015.5.18.0011	06/06/15	15/03/16	283
RTOrd - 0010929-14.2015.5.18.0011	09/06/15	22/03/16	287
RTOrd - 0010931-81.2015.5.18.0011	09/06/15	03/03/16	268
RTOrd - 0010971-63.2015.5.18.0011	16/06/15	08/03/16	266
RTOrd - 0010985-47.2015.5.18.0011	18/06/15	09/03/16	265
RTOrd - 0010993-24.2015.5.18.0011	22/06/15	14/03/16	266
RTOrd - 0011003-68.2015.5.18.0011	23/06/15	16/03/16	267
RTOrd - 0011015-82.2015.5.18.0011	24/06/15	17/03/16	267
RTOrd - 0011087-69.2015.5.18.0011	07/07/15	31/03/16	268
RTOrd - 0011092-91.2015.5.18.0011	08/07/15	31/03/16	267
RTOrd - 0011117-07.2015.5.18.0011	13/07/15	17/03/16	248
RTOrd - 0011145-93.2015.5.18.0004	03/07/15	31/03/16	272
RTOrd - 0011167-33.2015.5.18.0011	22/07/15	15/03/16	237
RTOrd - 0011180-32.2015.5.18.0011	24/07/15	21/03/16	241
RTOrd - 0011181-17.2015.5.18.0011	24/07/15	07/03/16	227
RTOrd - 0011203-75.2015.5.18.0011	29/07/15	21/03/16	236
RTOrd - 0011293-54.2013.5.18.0011	19/09/13	07/03/16	900
RTOrd - 0011319-81.2015.5.18.0011	19/08/15	02/03/16	196
RTOrd - 0011421-74.2013.5.18.0011	16/10/13	02/03/16	868
RTOrd - 0011435-87.2015.5.18.0011	09/09/15	09/03/16	182

Legenda:
Ajuiz. Data do Ajuizamento;
Enc. da Instrução: Data da conclusão para proferir sentença;
Prazo: Quantidade de dias decorridos do ajuizamento até o encerramento da instrução.

PRAZO MÉDIO ENTRE O AJUIZAMENTO E O ENCERRAMENTO DA INSTRUÇÃO - 11ª VARA DO TRABALHO DE GOIÂNIA

Sem magistrado

ORDINÁRIO

Qtd	Prazo Médio
116	272,72

Nr. Processo	Ajuiz.	nc. Instruçã	Prazo
RTOrd - 0011497-30.2015.5.18.0011	18/09/15	29/03/16	193
RTOrd - 0011510-66.2014.5.18.0010	19/09/14	07/03/16	535
RTOrd - 0011551-93.2015.5.18.0011	27/09/15	01/03/16	156
RTOrd - 0011606-44.2015.5.18.0011	06/10/15	03/03/16	149
RTOrd - 0011613-42.2015.5.18.0009	09/10/15	02/03/16	145
RTOrd - 0011615-03.2015.5.18.0012	19/11/15	30/03/16	132
RTOrd - 0011640-19.2015.5.18.0011	09/10/15	09/03/16	152
RTOrd - 0011674-28.2014.5.18.0011	16/10/14	15/03/16	516
RTOrd - 0011676-88.2015.5.18.0002	27/10/15	28/03/16	153
RTOrd - 0011693-97.2015.5.18.0011	20/10/15	28/03/16	160
RTOrd - 0011697-37.2015.5.18.0011	20/10/15	31/03/16	163
RTOrd - 0011700-89.2015.5.18.0011	21/10/15	09/03/16	140
RTOrd - 0011705-14.2015.5.18.0011	21/10/15	01/03/16	132
RTOrd - 0011719-95.2015.5.18.0011	22/10/15	14/03/16	144
RTOrd - 0011719-95.2015.5.18.0011	22/10/15	17/03/16	147
RTOrd - 0011724-20.2015.5.18.0011	23/10/15	22/03/16	151
RTOrd - 0011739-86.2015.5.18.0011	27/10/15	01/03/16	126
RTOrd - 0011751-03.2015.5.18.0011	28/10/15	01/03/16	125
RTOrd - 0011753-82.2015.5.18.0007	26/10/15	03/03/16	129
RTOrd - 0011765-87.2015.5.18.0010	04/11/15	09/03/16	126
RTOrd - 0011773-88.2015.5.18.0002	16/11/15	21/03/16	126
RTOrd - 0011784-90.2015.5.18.0011	05/11/15	08/03/16	124
RTOrd - 0011789-18.2015.5.18.0010	12/11/15	17/03/16	126
RTOrd - 0011802-14.2015.5.18.0011	10/11/15	29/03/16	140
RTOrd - 0011812-58.2015.5.18.0011	10/11/15	15/03/16	126

Legenda:
Ajuiz. Data do Ajuizamento;
Enc. da Instrução: Data da conclusão para proferir sentença;
Prazo: Quantidade de dias decorridos do ajuizamento até o encerramento da instrução.

PRAZO MÉDIO ENTRE O AJUIZAMENTO E O ENCERRAMENTO DA INSTRUÇÃO - 11ª VARA DO TRABALHO DE GOIÂNIA

Sem magistrado

ORDINÁRIO

Qtd	Prazo Médio
116	272,72

Nr. Processo	Ajuiz.	nc. Instruçã	Prazo
RTOrd - 0011813-77.2014.5.18.0011	09/11/14	07/03/16	484
RTOrd - 0011814-62.2014.5.18.0011	10/11/14	02/03/16	478
RTOrd - 0011814-62.2014.5.18.0011	10/11/14	15/03/16	491
RTOrd - 0011815-13.2015.5.18.0011	11/11/15	01/03/16	111
RTOrd - 0011821-20.2015.5.18.0011	11/11/15	15/03/16	125
RTOrd - 0011825-57.2015.5.18.0011	12/11/15	15/03/16	124
RTOrd - 0011834-19.2015.5.18.0011	13/11/15	16/03/16	124
RTOrd - 0011835-04.2015.5.18.0011	13/11/15	17/03/16	125
RTOrd - 0011838-56.2015.5.18.0011	15/11/15	30/03/16	136
RTOrd - 0011839-41.2015.5.18.0011	16/11/15	17/03/16	122
RTOrd - 0011851-55.2015.5.18.0011	17/11/15	22/03/16	126
RTOrd - 0011857-62.2015.5.18.0011	18/11/15	28/03/16	131
RTOrd - 0011872-31.2015.5.18.0011	20/11/15	29/03/16	130
RTOrd - 0011874-98.2015.5.18.0011	20/11/15	14/03/16	115
RTOrd - 0011876-68.2015.5.18.0011	21/11/15	29/03/16	129
RTOrd - 0011879-23.2015.5.18.0011	23/11/15	29/03/16	127
RTOrd - 0011884-45.2015.5.18.0011	23/11/15	30/03/16	128
RTOrd - 0011900-96.2015.5.18.0011	25/11/15	31/03/16	127
RTOrd - 0011980-60.2015.5.18.0011	04/12/15	10/03/16	97
RTOrd - 0011986-67.2015.5.18.0011	04/12/15	07/03/16	94
RTOrd - 0012003-06.2015.5.18.0011	09/12/15	22/03/16	104
RTOrd - 0012042-37.2014.5.18.0011	19/12/14	14/03/16	451
RTOrd - 0012046-74.2014.5.18.0011	19/12/14	01/03/16	438
RTOrd - 0012054-51.2014.5.18.0011	24/12/14	02/03/16	434

Legenda:
Ajuiz. Data do Ajuizamento;
Enc. da Instrução: Data da conclusão para proferir sentença;
Prazo: Quantidade de dias decorridos do ajuizamento até o encerramento da instrução.

Sem magistrado