

Conceituação

Tema	Prazos Processuais
Relatórios	Evolução Histórica Comparativo por VT Comparativo por Grupo Por Grupo Por VT Por Processo Por Magistrado
Resumo	Apresenta o prazo médio desde o ajuizamento da ação até o encerramento da instrução.
Descrição	O prazo médio é obtido calculando-se a quantidade de dias decorridos desde o ajuizamento até o encerramento da instrução. Os dados são extraídos baseando-se nos itens do e-Gestão: 267 e 90267 - Do ajuizamento da ação até o encerramento da instrução na fase de conhecimento – rito sumaríssimo; 268 e 90268 – Do ajuizamento da ação até o encerramento da instrução na fase de conhecimento – exceto rito sumaríssimo (ordinário)
Origem da informação	e-Gestão
Critérios e transformações	Coletado do e-Gestão, consolidado, otimizado e classificado para análise.
Análises possíveis	Prazo médio entre o ajuizamento da ação e o encerramento da instrução, detalhado de forma Geral, Por grupo, por VT, Por Processo e Por Magistrado.



EVOLUÇÃO HISTÓRICA DOS PRAZOS PROCESSUAIS ENTRE O AJUIZAMENTO E O ENCERRAMENTO DA INSTRUÇÃO - 18ª VARA DO TRABALHO DE GOIÂNIA

Data do encerramento da instrução entre 1/3/2016 e 31/3/2016 23:59:59

Rito	Qtd	Prazo Médio
ORDINÁRIO	179	147,24
SUMARÍSSIMO	91	67,43
Total/Média	270	120,25

Percentual de Processos por Rito

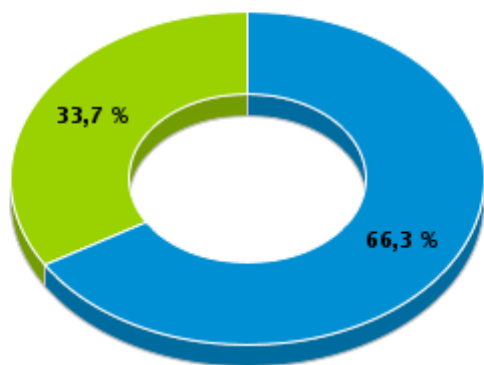

Rito

■ ORDINÁRIO ■ SUMARÍSSIMO

Prazo Médio por Rito

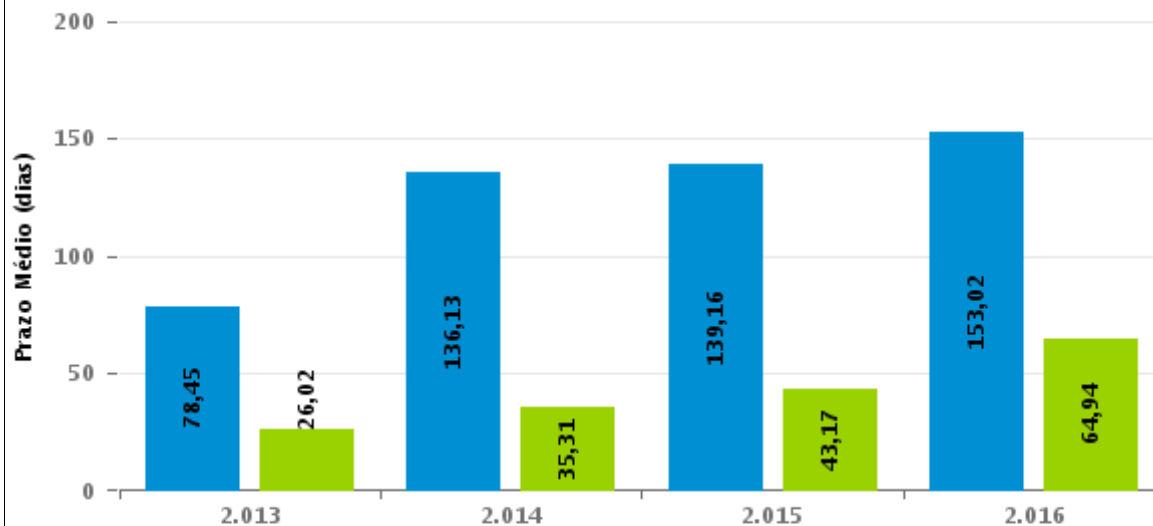

Para este exercício foram computados os processos até o mês de Dezembro/2.016

Rito

■ ORDINÁRIO ■ SUMARÍSSIMO

COMPARATIVO DO PRAZO MÉDIO ENTRE O AJUIZAMENTO E O ENCERRAMENTO DA INSTRUÇÃO - 18ª VARA DO TRABALHO DE GOIÂNIA

Data do encerramento da instrução entre 1/3/2016 e 31/3/2016 23:59:59

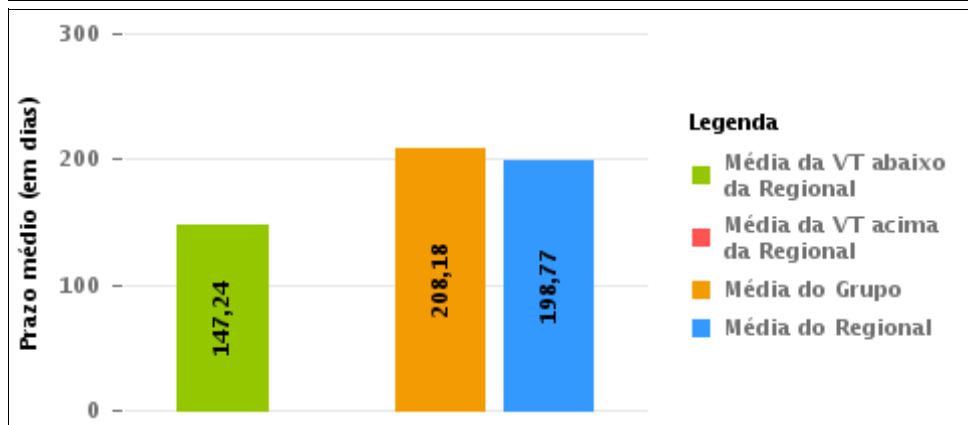
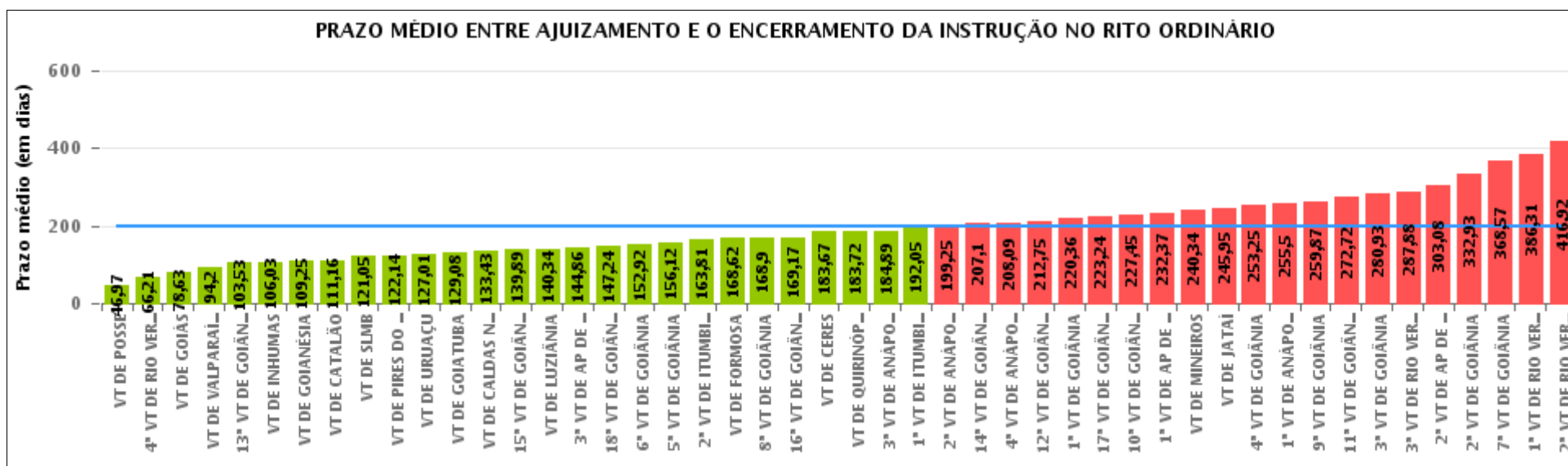

Legenda

- Média da VT abaixo da Regional
- Média da VT acima da Regional
- Média do Grupo
- Média do Regional

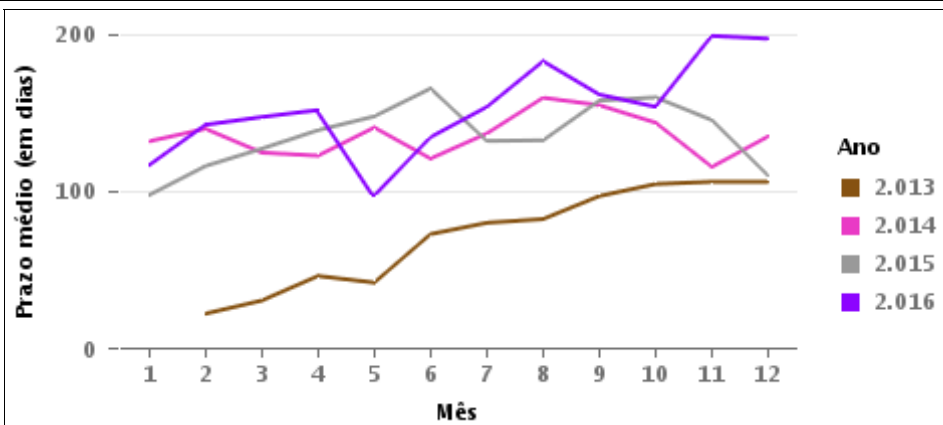

COMPARATIVO DO PRAZO MÉDIO ENTRE O AJUIZAMENTO E O ENCERRAMENTO DA INSTRUÇÃO ENTRE AS VARAS DO GRUPO

Data do encerramento da instrução entre 1/3/2016 e 31/3/2016 23:59:59

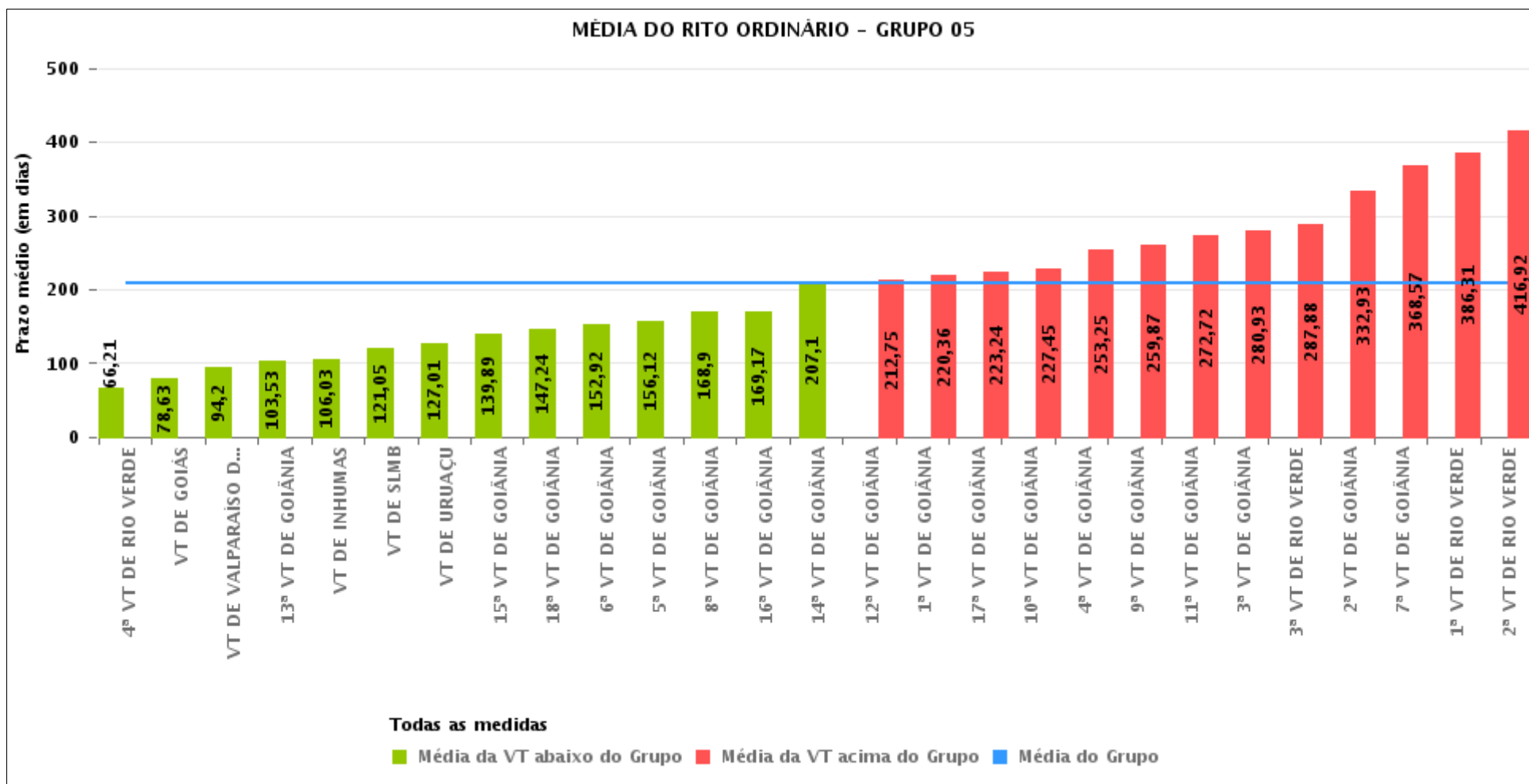



PRAZO MÉDIO ENTRE O AJUIZAMENTO E O ENCERRAMENTO DA INSTRUÇÃO POR GRUPO

Data do encerramento da instrução entre 1/3/2016 e 31/3/2016 23:59:59

Rito	Grupo	Qtd. Processos	Prazo Médio (dias)	Ranking
ORDINÁRIO	GRUPO 01	34	46,97	1°
	GRUPO 02	111	156,48	2°
	GRUPO 04	801	166,79	3°
	GRUPO 06	395	202,23	4°
	GRUPO 03	485	204,6	5°
	GRUPO 05	3.322	208,18	6°

<p>Legenda:</p> <p># Grupo 01 – Até 750 VT de Posse</p> <p># Grupo 02 – De 751 a 1000 VT de Formosa VT de Pires do Rio</p> <p># Grupo 03 – De 1001 a 1500 VT de Ceres 1ª VT de Anápolis 2ª VT de Anápolis 3ª VT de Anápolis 4ª VT de Anápolis VT de Caldas Novas</p>	<p># Grupo 04 – De 1501 a 2000 VT de Catalão VT de Goiatuba 1ª VT de Itumbiara 2ª VT de Itumbiara VT de Jataí VT de Luziânia VT de Mineiros VT de Quirinópolis</p> <p># Grupo 05 – De 2001 a 2500 1ª VT de Goiânia 2ª VT de Goiânia 3ª VT de Goiânia 4ª VT de Goiânia 5ª VT de Goiânia 6ª VT de Goiânia 7ª VT de Goiânia</p>	<p>8ª VT de Goiânia 9ª VT de Goiânia 10ª VT de Goiânia 11ª VT de Goiânia 12ª VT de Goiânia 13ª VT de Goiânia 14ª VT de Goiânia 15ª VT de Goiânia 16ª VT de Goiânia 17ª VT de Goiânia 18ª VT de Goiânia VT de Goiás VT de Inhumas 1ª VT de Rio Verde 2ª VT de Rio Verde 3ª VT de Rio Verde 4ª VT de Rio Verde VT de Uruaçu VT de São Luis de Montes Belos VT de Valparaíso de Goiás</p>	<p>#Grupo 06 – A partir de 2500 1ª VT de Aparecida de Goiânia 2ª VT de Aparecida de Goiânia 3ª VT de Aparecida de Goiânia VT de Goianésia</p>
--	--	--	---



PRAZO MÉDIO ENTRE O AJUIZAMENTO E O ENCERRAMENTO DA INSTRUÇÃO DE TODAS AS VARAS DO TRABALHO

Data do encerramento da instrução entre 1/3/2016 e 31/3/2016 23:59:59

ORDINÁRIO

Qtd. Processos	Prazo Médio (dias)
5.148	198,77

Vara do Trabalho	Qtd Processos	Prazo Médio	Ranking
VARA DO TRABALHO DE POSSE	34	46,97	1°
4ª VARA DO TRABALHO DE RIO VERDE	126	66,21	2°
VARA DO TRABALHO DE GOIÁS	84	78,63	3°
VARA DO TRABALHO DE VALPARAÍSO DE GOIÁS	61	94,2	4°
13ª VARA DO TRABALHO DE GOIÂNIA	108	103,53	5°
VARA DO TRABALHO DE INHUMAS	220	106,03	6°
VARA DO TRABALHO DE GOIANÉSIA	108	109,25	7°
VARA DO TRABALHO DE CATALÃO	127	111,16	8°
VARA DO TRABALHO DE SÃO LUIS DE MONTES BELOS	119	121,05	9°
VARA DO TRABALHO DE PIRES DO RIO	29	122,14	10°
VARA DO TRABALHO DE URUAÇU	121	127,01	11°
VARA DO TRABALHO DE GOIATUBA	72	129,08	12°
VARA DO TRABALHO DE CALDAS NOVAS	63	133,43	13°
15ª VARA DO TRABALHO DE GOIÂNIA	118	139,89	14°
VARA DO TRABALHO DE LUZIÂNIA	116	140,34	15°
3ª VARA DO TRABALHO DE APARECIDA DE GOIÂNIA	56	144,86	16°
18ª VARA DO TRABALHO DE GOIÂNIA	180	147,24	17°
6ª VARA DO TRABALHO DE GOIÂNIA	119	152,92	18°
5ª VARA DO TRABALHO DE GOIÂNIA	120	156,12	19°
2ª VARA DO TRABALHO DE ITUMBIARA	104	163,81	20°
VARA DO TRABALHO DE FORMOSA	82	168,62	21°
8ª VARA DO TRABALHO DE GOIÂNIA	120	168,9	22°
16ª VARA DO TRABALHO DE GOIÂNIA	142	169,17	23°
VARA DO TRABALHO DE CERES	46	183,67	24°
VARA DO TRABALHO DE QUIRINÓPOLIS	156	183,72	25°
3ª VARA DO TRABALHO DE ANÁPOLIS	62	184,89	26°



PRAZO MÉDIO ENTRE O AJUIZAMENTO E O ENCERRAMENTO DA INSTRUÇÃO DE TODAS AS VARAS DO TRABALHO

ORDINÁRIO

Qtd. Processos	Prazo Médio (dias)
5.148	198,77

Vara do Trabalho	Qtd Processos	Prazo Médio	Ranking
1ª VARA DO TRABALHO DE ITUMBIARA	131	192,05	27°
2ª VARA DO TRABALHO DE ANÁPOLIS	88	199,25	28°
14ª VARA DO TRABALHO DE GOIÂNIA	156	207,1	29°
4ª VARA DO TRABALHO DE ANÁPOLIS	92	208,09	30°
12ª VARA DO TRABALHO DE GOIÂNIA	83	212,75	31°
1ª VARA DO TRABALHO DE GOIÂNIA	110	220,36	32°
17ª VARA DO TRABALHO DE GOIÂNIA	114	223,24	33°
10ª VARA DO TRABALHO DE GOIÂNIA	105	227,45	34°
1ª VARA DO TRABALHO DE APARECIDA DE GOIÂNIA	142	232,37	35°
VARA DO TRABALHO DE MINEIROS	56	240,34	36°
VARA DO TRABALHO DE JATAÍ	39	245,95	37°
4ª VARA DO TRABALHO DE GOIÂNIA	127	253,25	38°
1ª VARA DO TRABALHO DE ANÁPOLIS	134	255,5	39°
9ª VARA DO TRABALHO DE GOIÂNIA	109	259,87	40°
11ª VARA DO TRABALHO DE GOIÂNIA	121	272,72	41°
3ª VARA DO TRABALHO DE GOIÂNIA	98	280,93	42°
3ª VARA DO TRABALHO DE RIO VERDE	136	287,88	43°
2ª VARA DO TRABALHO DE APARECIDA DE GOIÂNIA	89	303,08	44°
2ª VARA DO TRABALHO DE GOIÂNIA	137	332,93	45°
7ª VARA DO TRABALHO DE GOIÂNIA	94	368,57	46°
1ª VARA DO TRABALHO DE RIO VERDE	136	386,31	47°
2ª VARA DO TRABALHO DE RIO VERDE	158	416,92	48°



PRAZO MÉDIO ENTRE O AJUIZAMENTO E O ENCERRAMENTO DA INSTRUÇÃO - 18ª VARA DO TRABALHO DE GOIÂNIA

Data do encerramento da instrução entre 1/3/2016 e 31/3/2016 23:59:59

18ª VARA DO TRABALHO DE GOIÂNIA

ORDINÁRIO

Qtd	Prazo Médio
177	147,24

Nr. Processo	Ajuiz.	nc. Instruçã	Prazo
ConPag - 0010005-45.2016.5.18.0018	05/01/16	01/03/16	56
ConPag - 0010169-10.2016.5.18.0018	01/02/16	16/03/16	44
CProt - 0010290-38.2016.5.18.0018	19/02/16	01/03/16	11
Pet - 0010395-15.2016.5.18.0018	04/03/16	07/03/16	3
Pet - 0010423-80.2016.5.18.0018	09/03/16	31/03/16	22
Pet - 0012126-80.2015.5.18.0018	19/12/15	09/03/16	81
RTAlç - 0010073-92.2016.5.18.0018	19/01/16	17/03/16	58
RTAlç - 0010235-87.2016.5.18.0018	12/02/16	30/03/16	47
RTAlç - 0010404-74.2016.5.18.0018	07/03/16	28/03/16	21
RTAlç - 0011868-70.2015.5.18.0018	09/11/15	31/03/16	143
RTOrd - 0010002-90.2016.5.18.0018	04/01/16	03/03/16	59
RTOrd - 0010004-60.2016.5.18.0018	05/01/16	01/03/16	56
RTOrd - 0010006-30.2016.5.18.0018	06/01/16	02/03/16	56
RTOrd - 0010035-80.2016.5.18.0018	13/01/16	31/03/16	78
RTOrd - 0010043-57.2016.5.18.0018	14/01/16	29/03/16	75
RTOrd - 0010045-27.2016.5.18.0018	14/01/16	02/03/16	48
RTOrd - 0010047-94.2016.5.18.0018	14/01/16	11/03/16	57
RTOrd - 0010048-79.2016.5.18.0018	14/01/16	07/03/16	53
RTOrd - 0010055-71.2016.5.18.0018	15/01/16	02/03/16	47
RTOrd - 0010058-26.2016.5.18.0018	18/01/16	02/03/16	44
RTOrd - 0010060-93.2016.5.18.0018	18/01/16	04/03/16	46
RTOrd - 0010062-63.2016.5.18.0018	18/01/16	07/03/16	49

Legenda:

Ajuiz. Data do Ajuizamento;

Enc. da Instrução: Data da conclusão para proferir sentença;

Prazo: Quantidade de dias decorridos do ajuizamento até o encerramento da instrução.



PRAZO MÉDIO ENTRE O AJUIZAMENTO E O ENCERRAMENTO DA INSTRUÇÃO - 18ª VARA DO TRABALHO DE GOIÂNIA

18ª VARA DO TRABALHO DE GOIÂNIA

ORDINÁRIO

Qtd	Prazo Médio
177	147,24

Nr. Processo	Ajuiz.	nc. Instruçã	Prazo
RTOrd - 0010064-33.2016.5.18.0018	18/01/16	18/03/16	60
RTOrd - 0010077-32.2016.5.18.0018	19/01/16	08/03/16	49
RTOrd - 0010085-09.2016.5.18.0018	20/01/16	07/03/16	47
RTOrd - 0010105-97.2016.5.18.0018	22/01/16	10/03/16	48
RTOrd - 0010115-44.2016.5.18.0018	25/01/16	14/03/16	49
RTOrd - 0010124-06.2016.5.18.0018	27/01/16	16/03/16	49
RTOrd - 0010126-73.2016.5.18.0018	27/01/16	14/03/16	47
RTOrd - 0010129-28.2016.5.18.0018	27/01/16	14/03/16	47
RTOrd - 0010140-57.2016.5.18.0018	28/01/16	15/03/16	47
RTOrd - 0010144-94.2016.5.18.0018	28/01/16	15/03/16	47
RTOrd - 0010151-86.2016.5.18.0018	29/01/16	15/03/16	46
RTOrd - 0010154-41.2016.5.18.0018	29/01/16	16/03/16	47
RTOrd - 0010169-44.2015.5.18.0018	30/01/15	11/03/16	406
RTOrd - 0010179-54.2016.5.18.0018	02/02/16	17/03/16	44
RTOrd - 0010181-24.2016.5.18.0018	02/02/16	31/03/16	58
RTOrd - 0010187-31.2016.5.18.0018	03/02/16	18/03/16	44
RTOrd - 0010188-16.2016.5.18.0018	03/02/16	04/03/16	30
RTOrd - 0010191-68.2016.5.18.0018	03/02/16	21/03/16	47
RTOrd - 0010203-82.2016.5.18.0018	05/02/16	09/03/16	33
RTOrd - 0010210-74.2016.5.18.0018	05/02/16	28/03/16	52
RTOrd - 0010219-36.2016.5.18.0018	10/02/16	30/03/16	49
RTOrd - 0010225-43.2016.5.18.0018	10/02/16	30/03/16	49
RTOrd - 0010228-95.2016.5.18.0018	11/02/16	29/03/16	47
RTOrd - 0010229-80.2016.5.18.0018	11/02/16	30/03/16	48
RTOrd - 0010234-39.2015.5.18.0018	10/02/15	22/03/16	406

Legenda:
Ajuiz. Data do Ajuizamento;
Enc. da Instrução: Data da conclusão para proferir sentença;
Prazo: Quantidade de dias decorridos do ajuizamento até o encerramento da instrução.



**PRAZO MÉDIO ENTRE O AJUIZAMENTO E O
ENCERRAMENTO DA INSTRUÇÃO - 18ª VARA DO
TRABALHO DE GOIÂNIA**

18ª VARA DO TRABALHO DE GOIÂNIA

ORDINÁRIO

Qtd	Prazo Médio
177	147,24

Nr. Processo	Ajuiz.	nc. Instruçã	Prazo
RTOOrd - 0010238-42.2016.5.18.0018	12/02/16	16/03/16	33
RTOOrd - 0010239-27.2016.5.18.0018	12/02/16	16/03/16	33
RTOOrd - 0010248-86.2016.5.18.0018	15/02/16	30/03/16	44
RTOOrd - 0010253-11.2016.5.18.0018	15/02/16	30/03/16	44
RTOOrd - 0010262-70.2016.5.18.0018	16/02/16	31/03/16	44
RTOOrd - 0010267-92.2016.5.18.0018	16/02/16	30/03/16	43
RTOOrd - 0010283-61.2016.5.18.0013	28/03/16	29/03/16	1
RTOOrd - 0010290-72.2015.5.18.0018	23/02/15	31/03/16	402
RTOOrd - 0010312-96.2016.5.18.0018	23/02/16	31/03/16	37
RTOOrd - 0010317-21.2016.5.18.0018	23/02/16	31/03/16	37
RTOOrd - 0010329-35.2016.5.18.0018	24/02/16	15/03/16	20
RTOOrd - 0010381-58.2016.5.18.0009	28/03/16	29/03/16	1
RTOOrd - 0010398-67.2016.5.18.0018	04/03/16	11/03/16	7
RTOOrd - 0010413-63.2016.5.18.0009	28/03/16	29/03/16	1
RTOOrd - 0010417-44.2014.5.18.0018	06/03/14	01/03/16	726
RTOOrd - 0010431-84.2016.5.18.0009	28/03/16	29/03/16	1
RTOOrd - 0010434-12.2016.5.18.0018	10/03/16	11/03/16	1
RTOOrd - 0010434-39.2016.5.18.0009	28/03/16	29/03/16	1
RTOOrd - 0010442-16.2016.5.18.0009	28/03/16	29/03/16	1
RTOOrd - 0010454-30.2016.5.18.0009	28/03/16	29/03/16	1
RTOOrd - 0010464-47.2016.5.18.0018	16/03/16	29/03/16	13
RTOOrd - 0010471-66.2016.5.18.0009	28/03/16	29/03/16	1
RTOOrd - 0010481-13.2016.5.18.0009	29/03/16	31/03/16	2
RTOOrd - 0010489-87.2016.5.18.0009	30/03/16	31/03/16	1
RTOOrd - 0010490-72.2016.5.18.0009	30/03/16	31/03/16	1

Legenda:

Ajuiz. Data do Ajuizamento;

Enc. da Instrução: Data da conclusão para proferir sentença;

Prazo: Quantidade de dias decorridos do ajuizamento até o encerramento da instrução.



**PRAZO MÉDIO ENTRE O AJUIZAMENTO E O
ENCERRAMENTO DA INSTRUÇÃO - 18ª VARA DO
TRABALHO DE GOIÂNIA**

18ª VARA DO TRABALHO DE GOIÂNIA

ORDINÁRIO

Qtd	Prazo Médio
177	147,24

Nr. Processo	Ajuiz.	nc. Instruçã	Prazo
RTOOrd - 0010491-57.2016.5.18.0009	30/03/16	31/03/16	1
RTOOrd - 0010493-34.2015.5.18.0018	24/03/15	01/03/16	343
RTOOrd - 0010496-79.2016.5.18.0009	30/03/16	31/03/16	1
RTOOrd - 0010497-64.2016.5.18.0009	30/03/16	31/03/16	1
RTOOrd - 0010499-34.2016.5.18.0009	30/03/16	31/03/16	1
RTOOrd - 0010500-19.2016.5.18.0009	30/03/16	31/03/16	1
RTOOrd - 0010501-04.2016.5.18.0009	30/03/16	31/03/16	1
RTOOrd - 0010517-64.2016.5.18.0006	29/03/16	31/03/16	2
RTOOrd - 0010533-79.2016.5.18.0018	25/03/16	29/03/16	4
RTOOrd - 0010534-64.2016.5.18.0018	25/03/16	29/03/16	4
RTOOrd - 0010535-49.2016.5.18.0018	25/03/16	29/03/16	4
RTOOrd - 0010536-34.2016.5.18.0018	25/03/16	29/03/16	4
RTOOrd - 0010536-61.2016.5.18.0009	30/03/16	31/03/16	1
RTOOrd - 0010537-19.2016.5.18.0018	25/03/16	29/03/16	4
RTOOrd - 0010541-90.2015.5.18.0018	01/04/15	07/03/16	341
RTOOrd - 0010541-90.2015.5.18.0018	01/04/15	17/03/16	351
RTOOrd - 0010595-56.2015.5.18.0018	13/04/15	18/03/16	340
RTOOrd - 0010612-92.2015.5.18.0018	15/04/15	01/03/16	321
RTOOrd - 0010624-09.2015.5.18.0018	16/04/15	01/03/16	320
RTOOrd - 0010697-78.2015.5.18.0018	30/04/15	16/03/16	321
RTOOrd - 0010712-47.2015.5.18.0018	04/05/15	18/03/16	319
RTOOrd - 0010788-71.2015.5.18.0018	15/05/15	01/03/16	291
RTOOrd - 0010826-83.2015.5.18.0018	21/05/15	01/03/16	285
RTOOrd - 0010829-38.2015.5.18.0018	21/05/15	15/03/16	299
RTOOrd - 0010845-89.2015.5.18.0018	24/05/15	17/03/16	298

Legenda:

Ajuiz. Data do Ajuizamento;

Enc. da Instrução: Data da conclusão para proferir sentença;

Prazo: Quantidade de dias decorridos do ajuizamento até o encerramento da instrução.



PRAZO MÉDIO ENTRE O AJUIZAMENTO E O ENCERRAMENTO DA INSTRUÇÃO - 18ª VARA DO TRABALHO DE GOIÂNIA

18ª VARA DO TRABALHO DE GOIÂNIA

ORDINÁRIO

Qtd	Prazo Médio
177	147,24

Nr. Processo	Ajuiz.	nc. Instruçã	Prazo
RTOOrd - 0010854-51.2015.5.18.0018	26/05/15	17/03/16	296
RTOOrd - 0010889-11.2015.5.18.0018	30/05/15	18/03/16	293
RTOOrd - 0010889-11.2015.5.18.0018	30/05/15	18/03/16	293
RTOOrd - 0010892-69.2015.5.18.0016	15/06/15	15/03/16	274
RTOOrd - 0010936-82.2015.5.18.0018	09/06/15	22/03/16	287
RTOOrd - 0010948-96.2015.5.18.0018	10/06/15	15/03/16	279
RTOOrd - 0010988-05.2015.5.18.0010	09/10/15	31/03/16	174
RTOOrd - 0010993-03.2015.5.18.0018	16/06/15	09/03/16	267
RTOOrd - 0011116-35.2014.5.18.0018	26/06/14	31/03/16	644
RTOOrd - 0011154-55.2015.5.18.0004	08/07/15	01/03/16	237
RTOOrd - 0011167-12.2015.5.18.0018	15/07/15	07/03/16	236
RTOOrd - 0011167-12.2015.5.18.0018	15/07/15	18/03/16	247
RTOOrd - 0011184-82.2014.5.18.0018	10/07/14	02/03/16	601
RTOOrd - 0011185-33.2015.5.18.0018	20/07/15	03/03/16	227
RTOOrd - 0011224-64.2014.5.18.0018	16/07/14	15/03/16	608
RTOOrd - 0011263-27.2015.5.18.0018	04/08/15	16/03/16	225
RTOOrd - 0011308-31.2015.5.18.0018	07/08/15	01/03/16	207
RTOOrd - 0011346-43.2015.5.18.0018	13/08/15	03/03/16	203
RTOOrd - 0011356-87.2015.5.18.0018	15/08/15	31/03/16	229
RTOOrd - 0011374-11.2015.5.18.0018	18/08/15	29/03/16	224
RTOOrd - 0011379-67.2014.5.18.0018	11/08/14	29/03/16	596
RTOOrd - 0011385-40.2015.5.18.0018	19/08/15	01/03/16	195
RTOOrd - 0011410-53.2015.5.18.0018	22/08/15	22/03/16	213
RTOOrd - 0011422-67.2015.5.18.0018	25/08/15	31/03/16	219
RTOOrd - 0011430-44.2015.5.18.0018	25/08/15	09/03/16	197

Legenda:

Ajuiz. Data do Ajuizamento;

Enc. da Instrução: Data da conclusão para proferir sentença;

Prazo: Quantidade de dias decorridos do ajuizamento até o encerramento da instrução.



**PRAZO MÉDIO ENTRE O AJUIZAMENTO E O
ENCERRAMENTO DA INSTRUÇÃO - 18ª VARA DO
TRABALHO DE GOIÂNIA**

18ª VARA DO TRABALHO DE GOIÂNIA

ORDINÁRIO

Qtd	Prazo Médio
177	147,24

Nr. Processo	Ajuiz.	nc. Instruçã	Prazo
RTOOrd - 0011432-14.2015.5.18.0018	26/08/15	10/03/16	197
RTOOrd - 0011450-35.2015.5.18.0018	28/08/15	22/03/16	207
RTOOrd - 0011481-55.2015.5.18.0018	03/09/15	22/03/16	201
RTOOrd - 0011490-17.2015.5.18.0018	03/09/15	18/03/16	197
RTOOrd - 0011497-60.2015.5.18.0001	03/12/15	30/03/16	118
RTOOrd - 0011504-98.2015.5.18.0018	08/09/15	17/03/16	191
RTOOrd - 0011513-60.2015.5.18.0018	09/09/15	14/03/16	187
RTOOrd - 0011515-30.2015.5.18.0018	10/09/15	29/03/16	201
RTOOrd - 0011523-07.2015.5.18.0018	10/09/15	07/03/16	179
RTOOrd - 0011528-29.2015.5.18.0018	13/09/15	03/03/16	172
RTOOrd - 0011531-81.2015.5.18.0018	14/09/15	07/03/16	175
RTOOrd - 0011547-35.2015.5.18.0018	15/09/15	07/03/16	174
RTOOrd - 0011574-18.2015.5.18.0018	18/09/15	01/03/16	165
RTOOrd - 0011576-85.2015.5.18.0018	18/09/15	01/03/16	165
RTOOrd - 0011584-62.2015.5.18.0018	21/09/15	02/03/16	163
RTOOrd - 0011590-69.2015.5.18.0018	21/09/15	22/03/16	183
RTOOrd - 0011612-30.2015.5.18.0018	24/09/15	03/03/16	161
RTOOrd - 0011613-18.2015.5.18.0017	24/09/15	17/03/16	175
RTOOrd - 0011614-97.2015.5.18.0018	25/09/15	31/03/16	188
RTOOrd - 0011618-37.2015.5.18.0018	25/09/15	29/03/16	186
RTOOrd - 0011636-58.2015.5.18.0018	30/09/15	09/03/16	161
RTOOrd - 0011643-50.2015.5.18.0018	30/09/15	07/03/16	159
RTOOrd - 0011645-20.2015.5.18.0018	30/09/15	18/03/16	170
RTOOrd - 0011650-42.2015.5.18.0018	01/10/15	10/03/16	161
RTOOrd - 0011654-79.2015.5.18.0018	01/10/15	10/03/16	161

Legenda:

Ajuiz. Data do Ajuizamento;

Enc. da Instrução: Data da conclusão para proferir sentença;

Prazo: Quantidade de dias decorridos do ajuizamento até o encerramento da instrução.



PRAZO MÉDIO ENTRE O AJUIZAMENTO E O ENCERRAMENTO DA INSTRUÇÃO - 18ª VARA DO TRABALHO DE GOIÂNIA

18ª VARA DO TRABALHO DE GOIÂNIA

ORDINÁRIO

Qtd	Prazo Médio
177	147,24

Nr. Processo	Ajuiz.	nc. Instruçã	Prazo
RTOOrd - 0011657-34.2015.5.18.0018	02/10/15	28/03/16	178
RTOOrd - 0011660-86.2015.5.18.0018	02/10/15	18/03/16	168
RTOOrd - 0011672-03.2015.5.18.0018	05/10/15	18/03/16	165
RTOOrd - 0011675-55.2015.5.18.0018	06/10/15	21/03/16	167
RTOOrd - 0011682-47.2015.5.18.0018	06/10/15	31/03/16	177
RTOOrd - 0011685-02.2015.5.18.0018	06/10/15	29/03/16	175
RTOOrd - 0011690-24.2015.5.18.0018	07/10/15	22/03/16	167
RTOOrd - 0011697-16.2015.5.18.0018	08/10/15	22/03/16	166
RTOOrd - 0011708-79.2014.5.18.0018	01/10/14	18/03/16	534
RTOOrd - 0011724-96.2015.5.18.0018	14/10/15	17/03/16	155
RTOOrd - 0011725-81.2015.5.18.0018	14/10/15	28/03/16	166
RTOOrd - 0011729-21.2015.5.18.0018	14/10/15	29/03/16	167
RTOOrd - 0011735-28.2015.5.18.0018	15/10/15	21/03/16	158
RTOOrd - 0011751-79.2015.5.18.0018	19/10/15	28/03/16	161
RTOOrd - 0011805-45.2015.5.18.0018	27/10/15	28/03/16	153
RTOOrd - 0011811-52.2015.5.18.0018	28/10/15	01/03/16	125
RTOOrd - 0011819-29.2015.5.18.0018	29/10/15	22/03/16	145
RTOOrd - 0011827-42.2015.5.18.0006	26/10/15	01/03/16	127
RTOOrd - 0011845-61.2014.5.18.0018	22/10/14	11/03/16	506
RTOOrd - 0011848-16.2014.5.18.0018	22/10/14	01/03/16	496
RTOOrd - 0011877-66.2014.5.18.0018	29/10/14	18/03/16	506
RTOOrd - 0011926-73.2015.5.18.0018	19/11/15	16/03/16	118
RTOOrd - 0011943-12.2015.5.18.0018	21/11/15	01/03/16	101
RTOOrd - 0011944-94.2015.5.18.0018	21/11/15	11/03/16	111
RTOOrd - 0011977-84.2015.5.18.0018	26/11/15	11/03/16	106

Legenda:

Ajuiz. Data do Ajuizamento;

Enc. da Instrução: Data da conclusão para proferir sentença;

Prazo: Quantidade de dias decorridos do ajuizamento até o encerramento da instrução.



**PRAZO MÉDIO ENTRE O AJUIZAMENTO E O
ENCERRAMENTO DA INSTRUÇÃO - 18ª VARA DO
TRABALHO DE GOIÂNIA**

18ª VARA DO TRABALHO DE GOIÂNIA

ORDINÁRIO

Qtd	Prazo Médio
177	147,24

Nr. Processo	Ajuiz.	nc. Instruçã	Prazo
RTOOrd - 0012033-20.2015.5.18.0018	07/12/15	11/03/16	95
RTOOrd - 0012079-36.2015.5.18.0009	17/12/15	07/03/16	81
RTOOrd - 0012106-89.2015.5.18.0018	18/12/15	02/03/16	75
RTOOrd - 0012125-95.2015.5.18.0018	18/12/15	29/03/16	102
RTOOrd - 0012136-27.2015.5.18.0018	23/12/15	03/03/16	71
RTOOrd - 0012138-94.2015.5.18.0018	23/12/15	31/03/16	99
RTOOrd - 0012143-19.2015.5.18.0018	29/12/15	11/03/16	73
RTOOrd - 0012186-87.2014.5.18.0018	19/12/14	01/03/16	438

Legenda:

Ajuiz. Data do Ajuizamento;

Enc. da Instrução: Data da conclusão para proferir sentença;

Prazo: Quantidade de dias decorridos do ajuizamento até o encerramento da instrução.



PRAZO MÉDIO ENTRE O AJUIZAMENTO E O ENCERRAMENTO DA INSTRUÇÃO - 18ª VARA DO TRABALHO DE GOIÂNIA

Data do encerramento da instrução entre 1/3/2016 e 31/3/2016 23:59:59

Sem magistrado

ORDINÁRIO

Qtd	Prazo Médio
177	147,24

Nr. Processo	Ajuiz.	nc. Instruçã	Prazo
ConPag - 0010005-45.2016.5.18.0018	05/01/16	01/03/16	56
ConPag - 0010169-10.2016.5.18.0018	01/02/16	16/03/16	44
CProt - 0010290-38.2016.5.18.0018	19/02/16	01/03/16	11
Pet - 0010395-15.2016.5.18.0018	04/03/16	07/03/16	3
Pet - 0010423-80.2016.5.18.0018	09/03/16	31/03/16	22
Pet - 0012126-80.2015.5.18.0018	19/12/15	09/03/16	81
RTAlç - 0010073-92.2016.5.18.0018	19/01/16	17/03/16	58
RTAlç - 0010235-87.2016.5.18.0018	12/02/16	30/03/16	47
RTAlç - 0010404-74.2016.5.18.0018	07/03/16	28/03/16	21
RTAlç - 0011868-70.2015.5.18.0018	09/11/15	31/03/16	143
RTOrd - 0010002-90.2016.5.18.0018	04/01/16	03/03/16	59
RTOrd - 0010004-60.2016.5.18.0018	05/01/16	01/03/16	56
RTOrd - 0010006-30.2016.5.18.0018	06/01/16	02/03/16	56
RTOrd - 0010035-80.2016.5.18.0018	13/01/16	31/03/16	78
RTOrd - 0010043-57.2016.5.18.0018	14/01/16	29/03/16	75
RTOrd - 0010045-27.2016.5.18.0018	14/01/16	02/03/16	48
RTOrd - 0010047-94.2016.5.18.0018	14/01/16	11/03/16	57
RTOrd - 0010048-79.2016.5.18.0018	14/01/16	07/03/16	53
RTOrd - 0010055-71.2016.5.18.0018	15/01/16	02/03/16	47
RTOrd - 0010058-26.2016.5.18.0018	18/01/16	02/03/16	44
RTOrd - 0010060-93.2016.5.18.0018	18/01/16	04/03/16	46
RTOrd - 0010062-63.2016.5.18.0018	18/01/16	07/03/16	49

Legenda:

Ajuiz. Data do Ajuizamento;

Enc. da Instrução: Data da conclusão para proferir sentença;

Prazo: Quantidade de dias decorridos do ajuizamento até o encerramento da instrução.



PRAZO MÉDIO ENTRE O AJUIZAMENTO E O ENCERRAMENTO DA INSTRUÇÃO - 18ª VARA DO TRABALHO DE GOIÂNIA

Sem magistrado

ORDINÁRIO

Qtd	Prazo Médio
177	147,24

Nr. Processo	Ajuiz.	nc. Instruçã	Prazo
RTOrd - 0010064-33.2016.5.18.0018	18/01/16	18/03/16	60
RTOrd - 0010077-32.2016.5.18.0018	19/01/16	08/03/16	49
RTOrd - 0010085-09.2016.5.18.0018	20/01/16	07/03/16	47
RTOrd - 0010105-97.2016.5.18.0018	22/01/16	10/03/16	48
RTOrd - 0010115-44.2016.5.18.0018	25/01/16	14/03/16	49
RTOrd - 0010124-06.2016.5.18.0018	27/01/16	16/03/16	49
RTOrd - 0010126-73.2016.5.18.0018	27/01/16	14/03/16	47
RTOrd - 0010129-28.2016.5.18.0018	27/01/16	14/03/16	47
RTOrd - 0010140-57.2016.5.18.0018	28/01/16	15/03/16	47
RTOrd - 0010144-94.2016.5.18.0018	28/01/16	15/03/16	47
RTOrd - 0010151-86.2016.5.18.0018	29/01/16	15/03/16	46
RTOrd - 0010154-41.2016.5.18.0018	29/01/16	16/03/16	47
RTOrd - 0010169-44.2015.5.18.0018	30/01/15	11/03/16	406
RTOrd - 0010179-54.2016.5.18.0018	02/02/16	17/03/16	44
RTOrd - 0010181-24.2016.5.18.0018	02/02/16	31/03/16	58
RTOrd - 0010187-31.2016.5.18.0018	03/02/16	18/03/16	44
RTOrd - 0010188-16.2016.5.18.0018	03/02/16	04/03/16	30
RTOrd - 0010191-68.2016.5.18.0018	03/02/16	21/03/16	47
RTOrd - 0010203-82.2016.5.18.0018	05/02/16	09/03/16	33
RTOrd - 0010210-74.2016.5.18.0018	05/02/16	28/03/16	52
RTOrd - 0010219-36.2016.5.18.0018	10/02/16	30/03/16	49
RTOrd - 0010225-43.2016.5.18.0018	10/02/16	30/03/16	49
RTOrd - 0010228-95.2016.5.18.0018	11/02/16	29/03/16	47
RTOrd - 0010229-80.2016.5.18.0018	11/02/16	30/03/16	48
RTOrd - 0010234-39.2015.5.18.0018	10/02/15	22/03/16	406

Legenda:

Ajuiz. Data do Ajuizamento;

Enc. da Instrução: Data da conclusão para proferir sentença;

Prazo: Quantidade de dias decorridos do ajuizamento até o encerramento da instrução.



**PRAZO MÉDIO ENTRE O AJUIZAMENTO E O
ENCERRAMENTO DA INSTRUÇÃO - 18ª VARA DO
TRABALHO DE GOIÂNIA**

Sem magistrado

ORDINÁRIO

Qtd	Prazo Médio
177	147,24

Nr. Processo	Ajuiz.	nc. Instruçã	Prazo
RTOOrd - 0010238-42.2016.5.18.0018	12/02/16	16/03/16	33
RTOOrd - 0010239-27.2016.5.18.0018	12/02/16	16/03/16	33
RTOOrd - 0010248-86.2016.5.18.0018	15/02/16	30/03/16	44
RTOOrd - 0010253-11.2016.5.18.0018	15/02/16	30/03/16	44
RTOOrd - 0010262-70.2016.5.18.0018	16/02/16	31/03/16	44
RTOOrd - 0010267-92.2016.5.18.0018	16/02/16	30/03/16	43
RTOOrd - 0010283-61.2016.5.18.0013	28/03/16	29/03/16	1
RTOOrd - 0010290-72.2015.5.18.0018	23/02/15	31/03/16	402
RTOOrd - 0010312-96.2016.5.18.0018	23/02/16	31/03/16	37
RTOOrd - 0010317-21.2016.5.18.0018	23/02/16	31/03/16	37
RTOOrd - 0010329-35.2016.5.18.0018	24/02/16	15/03/16	20
RTOOrd - 0010381-58.2016.5.18.0009	28/03/16	29/03/16	1
RTOOrd - 0010398-67.2016.5.18.0018	04/03/16	11/03/16	7
RTOOrd - 0010413-63.2016.5.18.0009	28/03/16	29/03/16	1
RTOOrd - 0010417-44.2014.5.18.0018	06/03/14	01/03/16	726
RTOOrd - 0010431-84.2016.5.18.0009	28/03/16	29/03/16	1
RTOOrd - 0010434-12.2016.5.18.0018	10/03/16	11/03/16	1
RTOOrd - 0010434-39.2016.5.18.0009	28/03/16	29/03/16	1
RTOOrd - 0010442-16.2016.5.18.0009	28/03/16	29/03/16	1
RTOOrd - 0010454-30.2016.5.18.0009	28/03/16	29/03/16	1
RTOOrd - 0010464-47.2016.5.18.0018	16/03/16	29/03/16	13
RTOOrd - 0010471-66.2016.5.18.0009	28/03/16	29/03/16	1
RTOOrd - 0010481-13.2016.5.18.0009	29/03/16	31/03/16	2
RTOOrd - 0010489-87.2016.5.18.0009	30/03/16	31/03/16	1
RTOOrd - 0010490-72.2016.5.18.0009	30/03/16	31/03/16	1

Legenda:

Ajuiz. Data do Ajuizamento;

Enc. da Instrução: Data da conclusão para proferir sentença;

Prazo: Quantidade de dias decorridos do ajuizamento até o encerramento da instrução.



**PRAZO MÉDIO ENTRE O AJUIZAMENTO E O
ENCERRAMENTO DA INSTRUÇÃO - 18ª VARA DO
TRABALHO DE GOIÂNIA**

Sem magistrado

ORDINÁRIO

Qtd	Prazo Médio
177	147,24

Nr. Processo	Ajuiz.	nc. Instruçã	Prazo
RTOOrd - 0010491-57.2016.5.18.0009	30/03/16	31/03/16	1
RTOOrd - 0010493-34.2015.5.18.0018	24/03/15	01/03/16	343
RTOOrd - 0010496-79.2016.5.18.0009	30/03/16	31/03/16	1
RTOOrd - 0010497-64.2016.5.18.0009	30/03/16	31/03/16	1
RTOOrd - 0010499-34.2016.5.18.0009	30/03/16	31/03/16	1
RTOOrd - 0010500-19.2016.5.18.0009	30/03/16	31/03/16	1
RTOOrd - 0010501-04.2016.5.18.0009	30/03/16	31/03/16	1
RTOOrd - 0010517-64.2016.5.18.0006	29/03/16	31/03/16	2
RTOOrd - 0010533-79.2016.5.18.0018	25/03/16	29/03/16	4
RTOOrd - 0010534-64.2016.5.18.0018	25/03/16	29/03/16	4
RTOOrd - 0010535-49.2016.5.18.0018	25/03/16	29/03/16	4
RTOOrd - 0010536-34.2016.5.18.0018	25/03/16	29/03/16	4
RTOOrd - 0010536-61.2016.5.18.0009	30/03/16	31/03/16	1
RTOOrd - 0010537-19.2016.5.18.0018	25/03/16	29/03/16	4
RTOOrd - 0010541-90.2015.5.18.0018	01/04/15	07/03/16	341
RTOOrd - 0010541-90.2015.5.18.0018	01/04/15	17/03/16	351
RTOOrd - 0010595-56.2015.5.18.0018	13/04/15	18/03/16	340
RTOOrd - 0010612-92.2015.5.18.0018	15/04/15	01/03/16	321
RTOOrd - 0010624-09.2015.5.18.0018	16/04/15	01/03/16	320
RTOOrd - 0010697-78.2015.5.18.0018	30/04/15	16/03/16	321
RTOOrd - 0010712-47.2015.5.18.0018	04/05/15	18/03/16	319
RTOOrd - 0010788-71.2015.5.18.0018	15/05/15	01/03/16	291
RTOOrd - 0010826-83.2015.5.18.0018	21/05/15	01/03/16	285
RTOOrd - 0010829-38.2015.5.18.0018	21/05/15	15/03/16	299
RTOOrd - 0010845-89.2015.5.18.0018	24/05/15	17/03/16	298

Legenda:

Ajuiz. Data do Ajuizamento;

Enc. da Instrução: Data da conclusão para proferir sentença;

Prazo: Quantidade de dias decorridos do ajuizamento até o encerramento da instrução.



**PRAZO MÉDIO ENTRE O AJUIZAMENTO E O
ENCERRAMENTO DA INSTRUÇÃO - 18ª VARA DO
TRABALHO DE GOIÂNIA**

Sem magistrado

ORDINÁRIO

Qtd	Prazo Médio
177	147,24

Nr. Processo	Ajuiz.	nc. Instruçã	Prazo
RTOOrd - 0010854-51.2015.5.18.0018	26/05/15	17/03/16	296
RTOOrd - 0010889-11.2015.5.18.0018	30/05/15	18/03/16	293
RTOOrd - 0010889-11.2015.5.18.0018	30/05/15	18/03/16	293
RTOOrd - 0010892-69.2015.5.18.0016	15/06/15	15/03/16	274
RTOOrd - 0010936-82.2015.5.18.0018	09/06/15	22/03/16	287
RTOOrd - 0010948-96.2015.5.18.0018	10/06/15	15/03/16	279
RTOOrd - 0010988-05.2015.5.18.0010	09/10/15	31/03/16	174
RTOOrd - 0010993-03.2015.5.18.0018	16/06/15	09/03/16	267
RTOOrd - 0011116-35.2014.5.18.0018	26/06/14	31/03/16	644
RTOOrd - 0011154-55.2015.5.18.0004	08/07/15	01/03/16	237
RTOOrd - 0011167-12.2015.5.18.0018	15/07/15	07/03/16	236
RTOOrd - 0011167-12.2015.5.18.0018	15/07/15	18/03/16	247
RTOOrd - 0011184-82.2014.5.18.0018	10/07/14	02/03/16	601
RTOOrd - 0011185-33.2015.5.18.0018	20/07/15	03/03/16	227
RTOOrd - 0011224-64.2014.5.18.0018	16/07/14	15/03/16	608
RTOOrd - 0011263-27.2015.5.18.0018	04/08/15	16/03/16	225
RTOOrd - 0011308-31.2015.5.18.0018	07/08/15	01/03/16	207
RTOOrd - 0011346-43.2015.5.18.0018	13/08/15	03/03/16	203
RTOOrd - 0011356-87.2015.5.18.0018	15/08/15	31/03/16	229
RTOOrd - 0011374-11.2015.5.18.0018	18/08/15	29/03/16	224
RTOOrd - 0011379-67.2014.5.18.0018	11/08/14	29/03/16	596
RTOOrd - 0011385-40.2015.5.18.0018	19/08/15	01/03/16	195
RTOOrd - 0011410-53.2015.5.18.0018	22/08/15	22/03/16	213
RTOOrd - 0011422-67.2015.5.18.0018	25/08/15	31/03/16	219
RTOOrd - 0011430-44.2015.5.18.0018	25/08/15	09/03/16	197

Legenda:

Ajuiz. Data do Ajuizamento;

Enc. da Instrução: Data da conclusão para proferir sentença;

Prazo: Quantidade de dias decorridos do ajuizamento até o encerramento da instrução.



**PRAZO MÉDIO ENTRE O AJUIZAMENTO E O
ENCERRAMENTO DA INSTRUÇÃO - 18ª VARA DO
TRABALHO DE GOIÂNIA**

Sem magistrado

ORDINÁRIO

Qtd	Prazo Médio
177	147,24

Nr. Processo	Ajuiz.	nc. Instruçã	Prazo
RTOOrd - 0011432-14.2015.5.18.0018	26/08/15	10/03/16	197
RTOOrd - 0011450-35.2015.5.18.0018	28/08/15	22/03/16	207
RTOOrd - 0011481-55.2015.5.18.0018	03/09/15	22/03/16	201
RTOOrd - 0011490-17.2015.5.18.0018	03/09/15	18/03/16	197
RTOOrd - 0011497-60.2015.5.18.0001	03/12/15	30/03/16	118
RTOOrd - 0011504-98.2015.5.18.0018	08/09/15	17/03/16	191
RTOOrd - 0011513-60.2015.5.18.0018	09/09/15	14/03/16	187
RTOOrd - 0011515-30.2015.5.18.0018	10/09/15	29/03/16	201
RTOOrd - 0011523-07.2015.5.18.0018	10/09/15	07/03/16	179
RTOOrd - 0011528-29.2015.5.18.0018	13/09/15	03/03/16	172
RTOOrd - 0011531-81.2015.5.18.0018	14/09/15	07/03/16	175
RTOOrd - 0011547-35.2015.5.18.0018	15/09/15	07/03/16	174
RTOOrd - 0011574-18.2015.5.18.0018	18/09/15	01/03/16	165
RTOOrd - 0011576-85.2015.5.18.0018	18/09/15	01/03/16	165
RTOOrd - 0011584-62.2015.5.18.0018	21/09/15	02/03/16	163
RTOOrd - 0011590-69.2015.5.18.0018	21/09/15	22/03/16	183
RTOOrd - 0011612-30.2015.5.18.0018	24/09/15	03/03/16	161
RTOOrd - 0011613-18.2015.5.18.0017	24/09/15	17/03/16	175
RTOOrd - 0011614-97.2015.5.18.0018	25/09/15	31/03/16	188
RTOOrd - 0011618-37.2015.5.18.0018	25/09/15	29/03/16	186
RTOOrd - 0011636-58.2015.5.18.0018	30/09/15	09/03/16	161
RTOOrd - 0011643-50.2015.5.18.0018	30/09/15	07/03/16	159
RTOOrd - 0011645-20.2015.5.18.0018	30/09/15	18/03/16	170
RTOOrd - 0011650-42.2015.5.18.0018	01/10/15	10/03/16	161
RTOOrd - 0011654-79.2015.5.18.0018	01/10/15	10/03/16	161

Legenda:

Ajuiz. Data do Ajuizamento;

Enc. da Instrução: Data da conclusão para proferir sentença;

Prazo: Quantidade de dias decorridos do ajuizamento até o encerramento da instrução.



**PRAZO MÉDIO ENTRE O AJUIZAMENTO E O
ENCERRAMENTO DA INSTRUÇÃO - 18ª VARA DO
TRABALHO DE GOIÂNIA**

Sem magistrado

ORDINÁRIO

Qtd	Prazo Médio
177	147,24

Nr. Processo	Ajuiz.	nc. Instruça	Prazo
RTOOrd - 0011657-34.2015.5.18.0018	02/10/15	28/03/16	178
RTOOrd - 0011660-86.2015.5.18.0018	02/10/15	18/03/16	168
RTOOrd - 0011672-03.2015.5.18.0018	05/10/15	18/03/16	165
RTOOrd - 0011675-55.2015.5.18.0018	06/10/15	21/03/16	167
RTOOrd - 0011682-47.2015.5.18.0018	06/10/15	31/03/16	177
RTOOrd - 0011685-02.2015.5.18.0018	06/10/15	29/03/16	175
RTOOrd - 0011690-24.2015.5.18.0018	07/10/15	22/03/16	167
RTOOrd - 0011697-16.2015.5.18.0018	08/10/15	22/03/16	166
RTOOrd - 0011708-79.2014.5.18.0018	01/10/14	18/03/16	534
RTOOrd - 0011724-96.2015.5.18.0018	14/10/15	17/03/16	155
RTOOrd - 0011725-81.2015.5.18.0018	14/10/15	28/03/16	166
RTOOrd - 0011729-21.2015.5.18.0018	14/10/15	29/03/16	167
RTOOrd - 0011735-28.2015.5.18.0018	15/10/15	21/03/16	158
RTOOrd - 0011751-79.2015.5.18.0018	19/10/15	28/03/16	161
RTOOrd - 0011805-45.2015.5.18.0018	27/10/15	28/03/16	153
RTOOrd - 0011811-52.2015.5.18.0018	28/10/15	01/03/16	125
RTOOrd - 0011819-29.2015.5.18.0018	29/10/15	22/03/16	145
RTOOrd - 0011827-42.2015.5.18.0006	26/10/15	01/03/16	127
RTOOrd - 0011845-61.2014.5.18.0018	22/10/14	11/03/16	506
RTOOrd - 0011848-16.2014.5.18.0018	22/10/14	01/03/16	496
RTOOrd - 0011877-66.2014.5.18.0018	29/10/14	18/03/16	506
RTOOrd - 0011926-73.2015.5.18.0018	19/11/15	16/03/16	118
RTOOrd - 0011943-12.2015.5.18.0018	21/11/15	01/03/16	101
RTOOrd - 0011944-94.2015.5.18.0018	21/11/15	11/03/16	111
RTOOrd - 0011977-84.2015.5.18.0018	26/11/15	11/03/16	106

Legenda:

Ajuiz. Data do Ajuizamento;

Enc. da Instrução: Data da conclusão para proferir sentença;

Prazo: Quantidade de dias decorridos do ajuizamento até o encerramento da instrução.



**PRAZO MÉDIO ENTRE O AJUIZAMENTO E O
ENCERRAMENTO DA INSTRUÇÃO - 18ª VARA DO
TRABALHO DE GOIÂNIA**

Sem magistrado

ORDINÁRIO

Qtd	Prazo Médio
177	147,24

Nr. Processo	Ajuiz.	nc. Instruçã	Prazo
RTOOrd - 0012033-20.2015.5.18.0018	07/12/15	11/03/16	95
RTOOrd - 0012079-36.2015.5.18.0009	17/12/15	07/03/16	81
RTOOrd - 0012106-89.2015.5.18.0018	18/12/15	02/03/16	75
RTOOrd - 0012125-95.2015.5.18.0018	18/12/15	29/03/16	102
RTOOrd - 0012136-27.2015.5.18.0018	23/12/15	03/03/16	71
RTOOrd - 0012138-94.2015.5.18.0018	23/12/15	31/03/16	99
RTOOrd - 0012143-19.2015.5.18.0018	29/12/15	11/03/16	73
RTOOrd - 0012186-87.2014.5.18.0018	19/12/14	01/03/16	438

Legenda:

Ajuiz. Data do Ajuizamento;

Enc. da Instrução: Data da conclusão para proferir sentença;

Prazo: Quantidade de dias decorridos do ajuizamento até o encerramento da instrução.