Conceituação

Tema	Prazos Processuais
Relatórios	Evolução Histórica Comparativo por VT Comparativo por Grupo Por Grupo Por VT Por Processo Por Magistrado
Resumo	Apresenta o prazo médio desde o ajuizamento da ação até o encerramento da instrução.
Descrição	O prazo médio é obtido calculando-se a quantidade de dias decorridos desde o ajuizamento até o encerramento da instrução. Os dados são extraídos baseando-se nos itens do e-Gestão: 267 e 90267 - Do ajuizamento da ação até o encerramento da instrução na fase de conhecimento – rito sumaríssimo; 268 e 90268 – Do ajuizamento da ação até o encerramento da instrução na fase de conhecimento – exceto rito sumaríssimo (ordinário)
Origem da informação	e-Gestão
Critérios e transformações	Coletado do e-Gestão, consolidado, otimizado e classificado para análise.
Análises possíveis	Prazo médio entre o ajuizamento da ação e o encerramento da instrução, detalhado de forma Geral, Por grupo, por VT, Por Processo e Por Magistrado.

EVOLUÇÃO HISTÓRICA DOS PRAZOS PROCESSUAIS ENTRE O AJUIZAMENTO E O ENCERRAMENTO DA INSTRUÇÃO - 1ª VARA DO TRABALHO DE ANÁPOLIS

Data do encerramento da instrução entre 1/3/2016 e 31/3/2016 23:59:59

Rito	Qtd	Prazo Médio
ORDINÁRIO	133	255,5
SUMARÍSSIMO	156	65,03
Total/Média	**289**	**153,04**

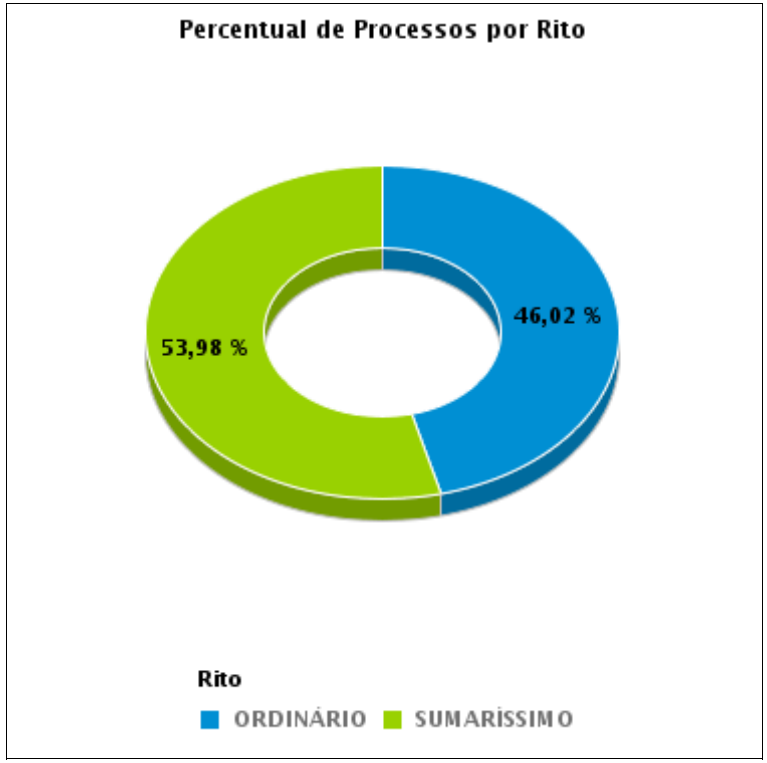

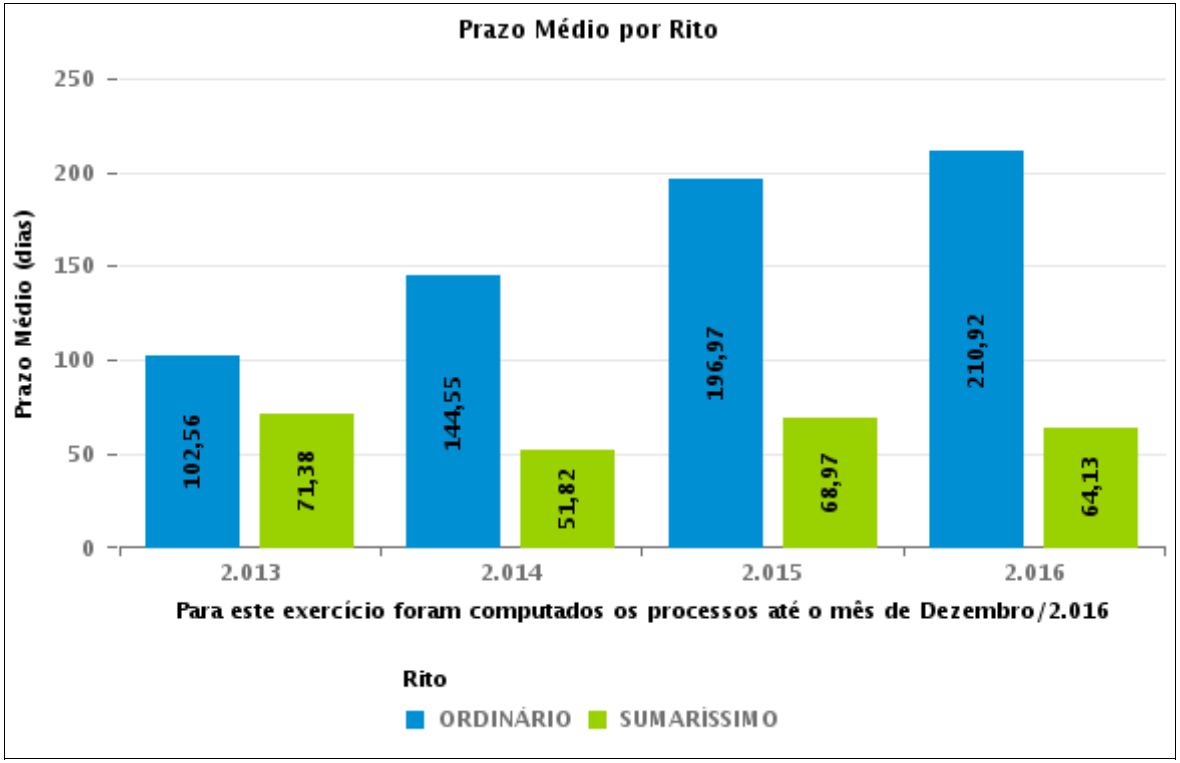

COMPARATIVO DO PRAZO MÉDIO ENTRE O AJUIZAMENTO E O ENCERRAMENTO DA INSTRUÇÃO - 1ª VARA DO TRABALHO DE ANÁPOLIS

Data do encerramento da instrução entre 1/3/2016 e 31/3/2016 23:59:59

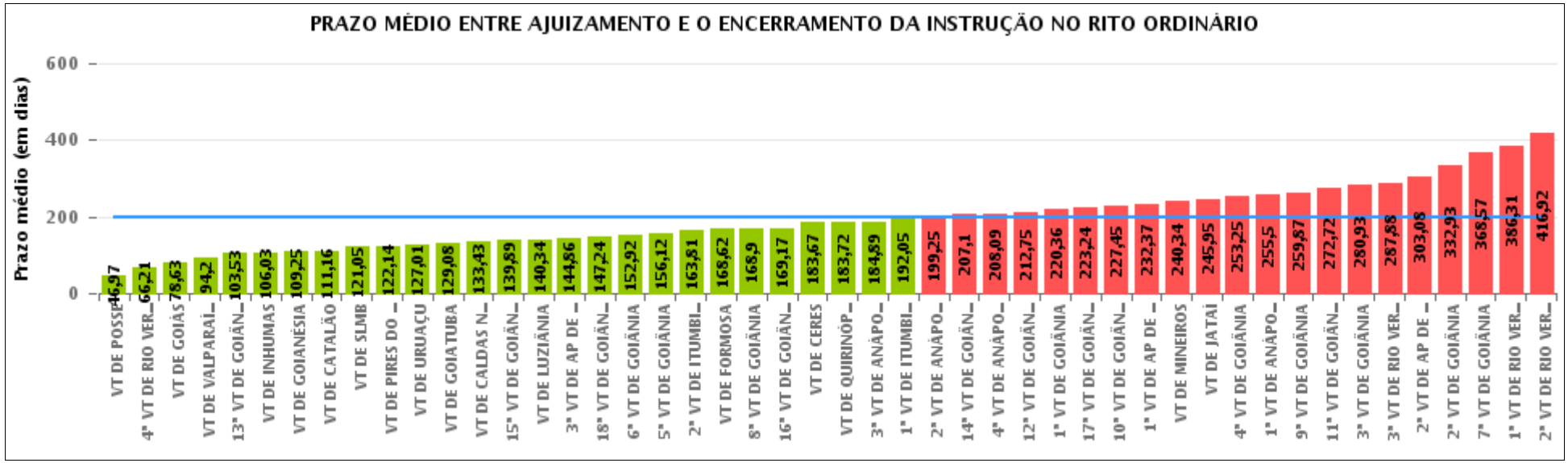

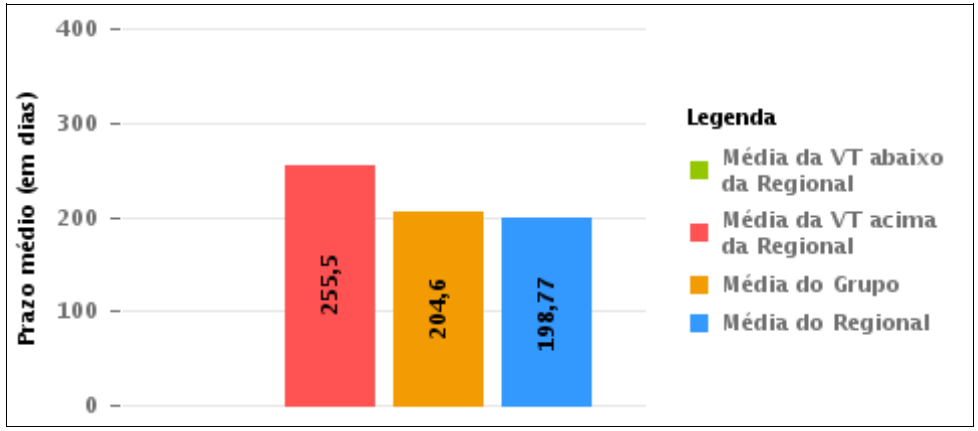

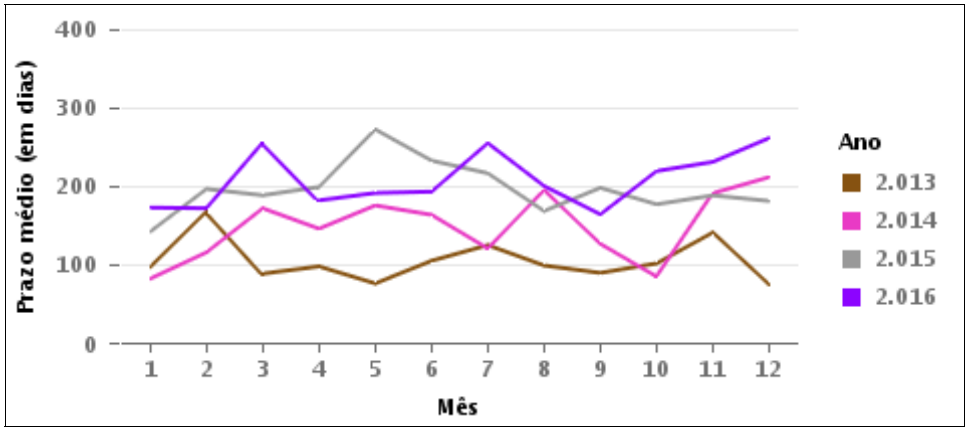

COMPARATIVO DO PRAZO MÉDIO ENTRE O AJUIZAMENTO E O ENCERRAMENTO DA INSTRUÇÃO ENTRE AS VARAS DO GRUPO

Data do encerramento da instrução entre 1/3/2016 e 31/3/2016 23:59:59

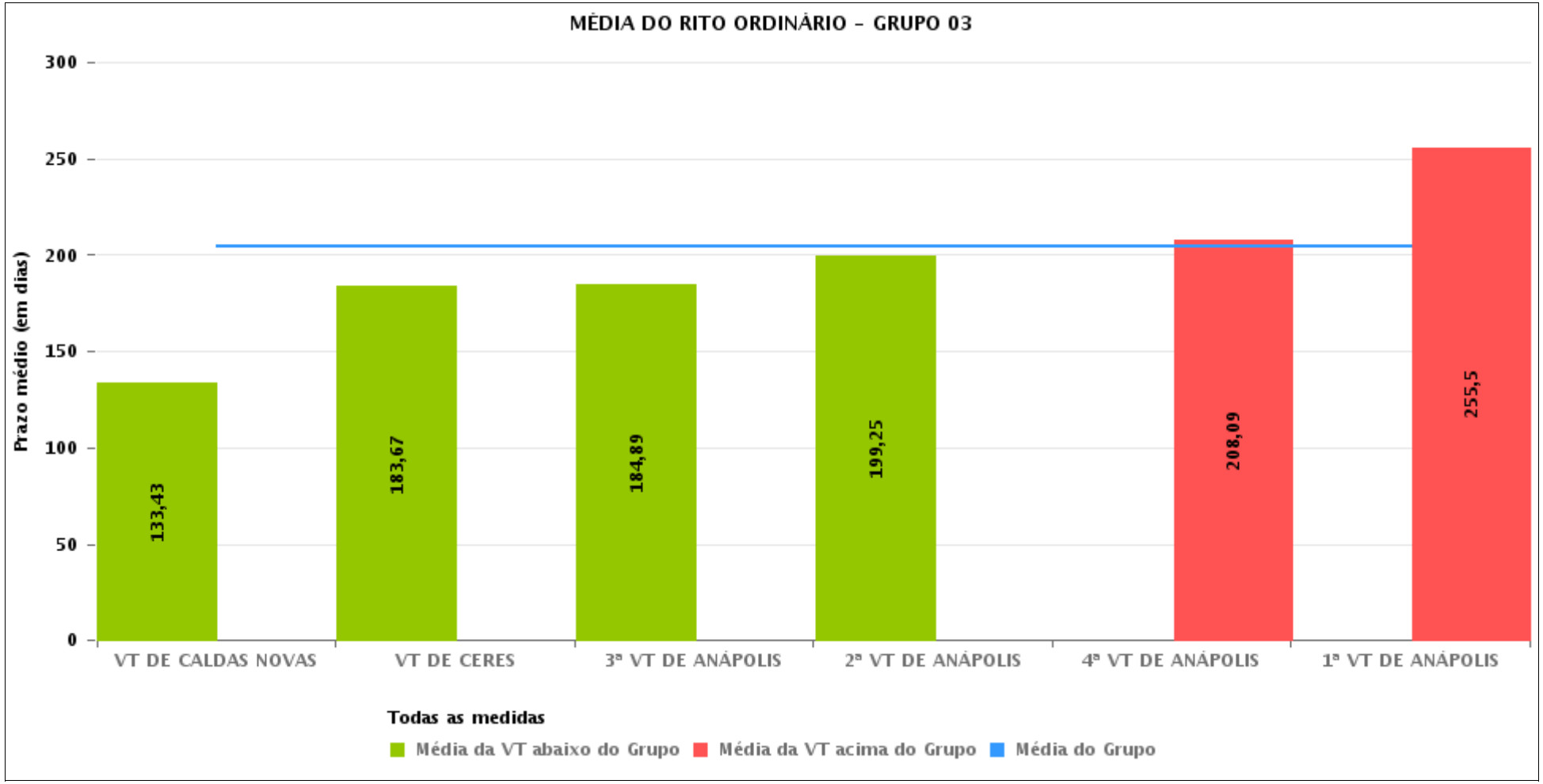

PRAZO MÉDIO ENTRE O AJUIZAMENTO E O ENCERRAMENTO DA INSTRUÇÃO POR GRUPO

Data do encerramento da instrução entre 1/3/2016 e 31/3/2016 23:59:59

Rito	Grupo	Qtd. Processos	Prazo Médio (dias)	Ranking
ORDINÁRIO	GRUPO 01	34	46,97	1°
	GRUPO 02	111	156,48	2°
	GRUPO 04	801	166,79	3°
	GRUPO 06	395	202,23	4°
	GRUPO 03	485	204,6	5°
	GRUPO 05	3.322	208,18	6°

Legenda:

Grupo 01 – Até 750
VT de Posse

Grupo 02 – De 751 a 1000
VT de Formosa
VT de Pires do Rio

Grupo 03 – De 1001 a 1500
VT de Ceres
1ª VT de Anápolis
2ª VT de Anápolis
3ª VT de Anápolis
4ª VT de Anápolis
VT de Caldas Novas

Grupo 04 – De 1501 a 2000
VT de Catalão
VT de Goiatuba
1ª VT de Itumbiara
2ª VT de Itumbiara
VT de Jataí
VT de Luziânia
VT de Mineiros
VT de Quirinópolis

Grupo 05 – De 2001 a 2500
1ª VT de Goiânia
2ª VT de Goiânia
3ª VT de Goiânia
4ª VT de Goiânia
5ª VT de Goiânia
6ª VT de Goiânia
7ª VT de Goiânia
8ª VT de Goiânia
9ª VT de Goiânia
10ª VT de Goiânia
11ª VT de Goiânia
12ª VT de Goiânia
13ª VT de Goiânia
14ª VT de Goiânia
15ª VT de Goiânia
16ª VT de Goiânia
17ª VT de Goiânia
18ª VT de Goiânia
VT de Goiás
VT de Inhumas
1ª VT de Rio Verde
2ª VT de Rio Verde
3ª VT de Rio Verde
4ª VT de Rio Verde
VT de Uruaçu
VT de São Luis de Montes Belos
VT de Valparaíso de Goiás

#Grupo 06 – A partir de 2500
1ª VT de Aparecida de Goiânia
2ª VT de Aparecida de Goiânia
3ª VT de Aparecida de Goiânia
VT de Goianésia

PRAZO MÉDIO ENTRE O AJUIZAMENTO E O ENCERRAMENTO DA INSTRUÇÃO DE TODAS AS VARAS DO TRABALHO

Data do encerramento da instrução entre 1/3/2016 e 31/3/2016 23:59:59

ORDINÁRIO

Qtd. Processos	Prazo Médio (dias)
5.148	198,77

Vara do Trabalho	Qtd Processos	Prazo Médio	Ranking
VARA DO TRABALHO DE POSSE	34	46,97	1°
4ª VARA DO TRABALHO DE RIO VERDE	126	66,21	2°
VARA DO TRABALHO DE GOIÁS	84	78,63	3°
VARA DO TRABALHO DE VALPARAÍSO DE GOIÁS	61	94,2	4°
13ª VARA DO TRABALHO DE GOIÂNIA	108	103,53	5°
VARA DO TRABALHO DE INHUMAS	220	106,03	6°
VARA DO TRABALHO DE GOIANÉSIA	108	109,25	7°
VARA DO TRABALHO DE CATALÃO	127	111,16	8°
VARA DO TRABALHO DE SÃO LUIS DE MONTES BELOS	119	121,05	9°
VARA DO TRABALHO DE PIRES DO RIO	29	122,14	10°
VARA DO TRABALHO DE URUAÇU	121	127,01	11°
VARA DO TRABALHO DE GOIATUBA	72	129,08	12°
VARA DO TRABALHO DE CALDAS NOVAS	63	133,43	13°
15ª VARA DO TRABALHO DE GOIÂNIA	118	139,89	14°
VARA DO TRABALHO DE LUZIÂNIA	116	140,34	15°
3ª VARA DO TRABALHO DE APARECIDA DE GOIÂNIA	56	144,86	16°
18ª VARA DO TRABALHO DE GOIÂNIA	180	147,24	17°
6ª VARA DO TRABALHO DE GOIÂNIA	119	152,92	18°
5ª VARA DO TRABALHO DE GOIÂNIA	120	156,12	19°
2ª VARA DO TRABALHO DE ITUMBIARA	104	163,81	20°
VARA DO TRABALHO DE FORMOSA	82	168,62	21°
8ª VARA DO TRABALHO DE GOIÂNIA	120	168,9	22°
16ª VARA DO TRABALHO DE GOIÂNIA	142	169,17	23°
VARA DO TRABALHO DE CERES	46	183,67	24°
VARA DO TRABALHO DE QUIRINÓPOLIS	156	183,72	25°
3ª VARA DO TRABALHO DE ANÁPOLIS	62	184,89	26°

PRAZO MÉDIO ENTRE O AJUIZAMENTO E O ENCERRAMENTO DA INSTRUÇÃO DE TODAS AS VARAS DO TRABALHO

ORDINÁRIO

Qtd. Processos	Prazo Médio (dias)
5.148	198,77

Vara do Trabalho	Qtd Processos	Prazo Médio	Ranking
1ª VARA DO TRABALHO DE ITUMBIARA	131	192,05	27°
2ª VARA DO TRABALHO DE ANÁPOLIS	88	199,25	28°
14ª VARA DO TRABALHO DE GOIÂNIA	156	207,1	29°
4ª VARA DO TRABALHO DE ANÁPOLIS	92	208,09	30°
12ª VARA DO TRABALHO DE GOIÂNIA	83	212,75	31°
1ª VARA DO TRABALHO DE GOIÂNIA	110	220,36	32°
17ª VARA DO TRABALHO DE GOIÂNIA	114	223,24	33°
10ª VARA DO TRABALHO DE GOIÂNIA	105	227,45	34°
1ª VARA DO TRABALHO DE APARECIDA DE GOIÂNIA	142	232,37	35°
VARA DO TRABALHO DE MINEIROS	56	240,34	36°
VARA DO TRABALHO DE JATAÍ	39	245,95	37°
4ª VARA DO TRABALHO DE GOIÂNIA	127	253,25	38°
1ª VARA DO TRABALHO DE ANÁPOLIS	134	255,5	39°
9ª VARA DO TRABALHO DE GOIÂNIA	109	259,87	40°
11ª VARA DO TRABALHO DE GOIÂNIA	121	272,72	41°
3ª VARA DO TRABALHO DE GOIÂNIA	98	280,93	42°
3ª VARA DO TRABALHO DE RIO VERDE	136	287,88	43°
2ª VARA DO TRABALHO DE APARECIDA DE GOIÂNIA	89	303,08	44°
2ª VARA DO TRABALHO DE GOIÂNIA	137	332,93	45°
7ª VARA DO TRABALHO DE GOIÂNIA	94	368,57	46°
1ª VARA DO TRABALHO DE RIO VERDE	136	386,31	47°
2ª VARA DO TRABALHO DE RIO VERDE	158	416,92	48°

PRAZO MÉDIO ENTRE O AJUIZAMENTO E O ENCERRAMENTO DA INSTRUÇÃO - 1ª VARA DO TRABALHO DE ANÁPOLIS

Data do encerramento da instrução entre 1/3/2016 e 31/3/2016 23:59:59

1ª VARA DO TRABALHO DE ANÁPOLIS

ORDINÁRIO

Qtd	Prazo Médio
129	255,5

Nr. Processo	Ajuiz.	nc. Instruçã	Prazo
ACC - 0010433-93.2014.5.18.0051	16/04/14	16/03/16	700
ACC - 0010649-04.2014.5.18.0003	22/05/14	01/03/16	649
ACC - 0010649-04.2014.5.18.0003	22/05/14	16/03/16	664
ACC - 0010903-90.2015.5.18.0051	15/07/15	15/03/16	244
ConPag - 0010597-58.2014.5.18.0051	02/06/14	11/03/16	648
ConPag - 0010905-51.2015.5.18.0054	02/03/16	07/03/16	5
ConPag - 0011008-67.2015.5.18.0051	07/08/15	31/03/16	237
ConPag - 0011651-25.2015.5.18.0051	17/12/15	02/03/16	76
PAP - 0010355-31.2016.5.18.0051	03/03/16	14/03/16	11
Pet - 0010324-11.2016.5.18.0051	26/02/16	01/03/16	4
RTAlç - 0010188-14.2016.5.18.0051	02/02/16	22/03/16	49
RTAlç - 0010978-32.2015.5.18.0051	03/08/15	15/03/16	225
RTOrd - 0010002-88.2016.5.18.0051	04/01/16	03/03/16	59
RTOrd - 0010005-43.2016.5.18.0051	05/01/16	03/03/16	58
RTOrd - 0010011-50.2016.5.18.0051	06/01/16	03/03/16	57
RTOrd - 0010012-35.2016.5.18.0051	06/01/16	03/03/16	57
RTOrd - 0010015-87.2016.5.18.0051	07/01/16	09/03/16	62
RTOrd - 0010023-64.2016.5.18.0051	08/01/16	16/03/16	68
RTOrd - 0010038-33.2016.5.18.0051	11/01/16	21/03/16	70
RTOrd - 0010040-03.2016.5.18.0051	12/01/16	14/03/16	62
RTOrd - 0010042-70.2016.5.18.0051	12/01/16	21/03/16	69
RTOrd - 0010044-40.2016.5.18.0051	12/01/16	21/03/16	69

Legenda:
Ajuiz. Data do Ajuizamento;
Enc. da Instrução: Data da conclusão para proferir sentença;
Prazo: Quantidade de dias decorridos do ajuizamento até o encerramento da instrução.

PRAZO MÉDIO ENTRE O AJUIZAMENTO E O ENCERRAMENTO DA INSTRUÇÃO - 1ª VARA DO TRABALHO DE ANÁPOLIS

1ª VARA DO TRABALHO DE ANÁPOLIS

ORDINÁRIO

Qtd	Prazo Médio
129	255,5

Nr. Processo	Ajuiz.	nc. Instruçã	Prazo
RTOrd - 0010061-76.2016.5.18.0051	14/01/16	16/03/16	62
RTOrd - 0010090-63.2015.5.18.0051	21/01/15	08/03/16	412
RTOrd - 0010091-48.2015.5.18.0051	21/01/15	18/03/16	422
RTOrd - 0010101-58.2016.5.18.0051	20/01/16	16/03/16	56
RTOrd - 0010142-59.2015.5.18.0051	29/01/15	16/03/16	412
RTOrd - 0010147-47.2016.5.18.0051	25/01/16	29/03/16	64
RTOrd - 0010148-32.2016.5.18.0051	26/01/16	18/03/16	52
RTOrd - 0010166-53.2016.5.18.0051	27/01/16	16/03/16	49
RTOrd - 0010169-08.2016.5.18.0051	28/01/16	30/03/16	62
RTOrd - 0010173-45.2016.5.18.0051	29/01/16	17/03/16	48
RTOrd - 0010174-30.2016.5.18.0051	29/01/16	17/03/16	48
RTOrd - 0010175-15.2016.5.18.0051	29/01/16	17/03/16	48
RTOrd - 0010201-13.2016.5.18.0051	04/02/16	29/03/16	54
RTOrd - 0010204-65.2016.5.18.0051	05/02/16	30/03/16	54
RTOrd - 0010209-87.2016.5.18.0051	05/02/16	29/03/16	53
RTOrd - 0010219-34.2016.5.18.0051	11/02/16	29/03/16	47
RTOrd - 0010238-40.2016.5.18.0051	14/02/16	30/03/16	45
RTOrd - 0010244-47.2016.5.18.0051	15/02/16	30/03/16	44
RTOrd - 0010246-85.2014.5.18.0051	03/03/14	18/03/16	746
RTOrd - 0010251-73.2015.5.18.0051	26/02/15	18/03/16	386
RTOrd - 0010260-35.2015.5.18.0051	27/02/15	18/03/16	385
RTOrd - 0010265-23.2016.5.18.0051	18/02/16	11/03/16	22
RTOrd - 0010266-08.2016.5.18.0051	18/02/16	22/03/16	33
RTOrd - 0010270-45.2016.5.18.0051	18/02/16	22/03/16	33
RTOrd - 0010272-15.2016.5.18.0051	19/02/16	29/03/16	39

Legenda:
Ajuiz. Data do Ajuizamento;
Enc. da Instrução: Data da conclusão para proferir sentença;
Prazo: Quantidade de dias decorridos do ajuizamento até o encerramento da instrução.

PRAZO MÉDIO ENTRE O AJUIZAMENTO E O ENCERRAMENTO DA INSTRUÇÃO - 1ª VARA DO TRABALHO DE ANÁPOLIS

1ª VARA DO TRABALHO DE ANÁPOLIS

ORDINÁRIO

Qtd	Prazo Médio
129	255,5

Nr. Processo	Ajuiz.	nc. Instruçã	Prazo
RTOrd - 0010273-97.2016.5.18.0051	19/02/16	29/03/16	39
RTOrd - 0010274-82.2016.5.18.0051	19/02/16	29/03/16	39
RTOrd - 0010298-13.2016.5.18.0051	23/02/16	22/03/16	28
RTOrd - 0010316-05.2014.5.18.0051	20/03/14	18/03/16	729
RTOrd - 0010322-75.2015.5.18.0051	11/03/15	04/03/16	359
RTOrd - 0010322-75.2015.5.18.0051	11/03/15	10/03/16	365
RTOrd - 0010322-75.2015.5.18.0051	11/03/15	17/03/16	372
RTOrd - 0010356-16.2016.5.18.0051	03/03/16	22/03/16	19
RTOrd - 0010357-98.2016.5.18.0051	04/03/16	04/03/16	0
RTOrd - 0010362-57.2015.5.18.0051	18/03/15	10/03/16	358
RTOrd - 0010414-53.2015.5.18.0051	30/03/15	04/03/16	340
RTOrd - 0010414-53.2015.5.18.0051	30/03/15	04/03/16	340
RTOrd - 0010415-38.2015.5.18.0051	30/03/15	10/03/16	346
RTOrd - 0010416-86.2016.5.18.0051	14/03/16	31/03/16	17
RTOrd - 0010434-44.2015.5.18.0051	06/04/15	17/03/16	346
RTOrd - 0010439-66.2015.5.18.0051	06/04/15	16/03/16	345
RTOrd - 0010452-65.2015.5.18.0051	09/04/15	31/03/16	357
RTOrd - 0010470-86.2015.5.18.0051	13/04/15	15/03/16	337
RTOrd - 0010488-10.2015.5.18.0051	16/04/15	04/03/16	323
RTOrd - 0010523-67.2015.5.18.0051	24/04/15	16/03/16	327
RTOrd - 0010539-21.2015.5.18.0051	29/04/15	18/03/16	324
RTOrd - 0010565-19.2015.5.18.0051	05/05/15	18/03/16	318
RTOrd - 0010615-45.2015.5.18.0051	15/05/15	15/03/16	305
RTOrd - 0010635-36.2015.5.18.0051	20/05/15	18/03/16	303
RTOrd - 0010650-39.2014.5.18.0051	17/06/14	02/03/16	624

Legenda:
Ajuiz. Data do Ajuizamento;
Enc. da Instrução: Data da conclusão para proferir sentença;
Prazo: Quantidade de dias decorridos do ajuizamento até o encerramento da instrução.

PRAZO MÉDIO ENTRE O AJUIZAMENTO E O ENCERRAMENTO DA INSTRUÇÃO - 1ª VARA DO TRABALHO DE ANÁPOLIS

1ª VARA DO TRABALHO DE ANÁPOLIS

ORDINÁRIO

Qtd	Prazo Médio
129	255,5

Nr. Processo	Ajuiz.	nc. Instruçã	Prazo
RTOrd - 0010650-39.2014.5.18.0051	17/06/14	22/03/16	644
RTOrd - 0010684-14.2014.5.18.0051	26/06/14	15/03/16	628
RTOrd - 0010702-98.2015.5.18.0051	01/06/15	07/03/16	280
RTOrd - 0010742-80.2015.5.18.0051	11/06/15	03/03/16	266
RTOrd - 0010786-02.2015.5.18.0051	19/06/15	30/03/16	285
RTOrd - 0010804-23.2015.5.18.0051	24/06/15	17/03/16	267
RTOrd - 0010814-67.2015.5.18.0051	25/06/15	09/03/16	258
RTOrd - 0010827-66.2015.5.18.0051	30/06/15	16/03/16	260
RTOrd - 0010829-36.2015.5.18.0051	30/06/15	18/03/16	262
RTOrd - 0010833-10.2014.5.18.0051	29/07/14	15/03/16	595
RTOrd - 0010835-43.2015.5.18.0051	01/07/15	16/03/16	259
RTOrd - 0010863-11.2015.5.18.0051	07/07/15	31/03/16	268
RTOrd - 0010871-85.2015.5.18.0051	08/07/15	30/03/16	266
RTOrd - 0010875-25.2015.5.18.0051	08/07/15	28/03/16	264
RTOrd - 0010911-04.2014.5.18.0051	20/08/14	18/03/16	576
RTOrd - 0010953-53.2014.5.18.0051	29/08/14	15/03/16	564
RTOrd - 0010957-56.2015.5.18.0051	27/07/15	16/03/16	233
RTOrd - 0011006-34.2014.5.18.0051	12/09/14	16/03/16	551
RTOrd - 0011023-70.2014.5.18.0051	17/09/14	29/03/16	559
RTOrd - 0011037-20.2015.5.18.0051	17/08/15	31/03/16	227
RTOrd - 0011062-33.2015.5.18.0051	21/08/15	21/03/16	213
RTOrd - 0011067-55.2015.5.18.0051	21/08/15	29/03/16	221
RTOrd - 0011072-14.2014.5.18.0051	26/09/14	15/03/16	536
RTOrd - 0011101-30.2015.5.18.0051	27/08/15	21/03/16	207
RTOrd - 0011103-97.2015.5.18.0051	27/08/15	30/03/16	216

Legenda:
Ajuiz. Data do Ajuizamento;
Enc. da Instrução: Data da conclusão para proferir sentença;
Prazo: Quantidade de dias decorridos do ajuizamento até o encerramento da instrução.

PRAZO MÉDIO ENTRE O AJUIZAMENTO E O ENCERRAMENTO DA INSTRUÇÃO - 1ª VARA DO TRABALHO DE ANÁPOLIS

1ª VARA DO TRABALHO DE ANÁPOLIS

ORDINÁRIO

Qtd	Prazo Médio
129	255,5

Nr. Processo	Ajuiz.	nc. Instruçã	Prazo
RTOrd - 0011106-86.2014.5.18.0051	03/10/14	15/03/16	529
RTOrd - 0011116-96.2015.5.18.0051	31/08/15	18/03/16	200
RTOrd - 0011119-85.2014.5.18.0051	06/10/14	15/03/16	526
RTOrd - 0011133-35.2015.5.18.0051	02/09/15	01/03/16	181
RTOrd - 0011147-19.2015.5.18.0051	04/09/15	22/03/16	200
RTOrd - 0011160-18.2015.5.18.0051	10/09/15	07/03/16	179
RTOrd - 0011184-46.2015.5.18.0051	16/09/15	14/03/16	180
RTOrd - 0011197-45.2015.5.18.0051	17/09/15	14/03/16	179
RTOrd - 0011208-11.2014.5.18.0051	27/10/14	11/03/16	501
RTOrd - 0011212-39.2014.5.18.0054	03/11/14	16/03/16	499
RTOrd - 0011214-18.2014.5.18.0051	27/10/14	15/03/16	505
RTOrd - 0011225-47.2014.5.18.0051	29/10/14	18/03/16	506
RTOrd - 0011255-48.2015.5.18.0051	28/09/15	16/03/16	170
RTOrd - 0011256-33.2015.5.18.0051	28/09/15	16/03/16	170
RTOrd - 0011284-98.2015.5.18.0051	02/10/15	14/03/16	164
RTOrd - 0011310-33.2014.5.18.0051	14/11/14	15/03/16	487
RTOrd - 0011315-55.2014.5.18.0051	17/11/14	01/03/16	470
RTOrd - 0011341-19.2015.5.18.0051	15/10/15	16/03/16	153
RTOrd - 0011347-60.2014.5.18.0051	25/11/14	02/03/16	463
RTOrd - 0011363-14.2014.5.18.0051	28/11/14	16/03/16	474
RTOrd - 0011381-35.2014.5.18.0051	03/12/14	15/03/16	468
RTOrd - 0011409-66.2015.5.18.0051	04/11/15	16/03/16	133
RTOrd - 0011415-10.2014.5.18.0051	09/12/14	15/03/16	462
RTOrd - 0011423-50.2015.5.18.0051	05/11/15	18/03/16	134
RTOrd - 0011424-35.2015.5.18.0051	05/11/15	18/03/16	134

Legenda:
Ajuiz. Data do Ajuizamento;
Enc. da Instrução: Data da conclusão para proferir sentença;
Prazo: Quantidade de dias decorridos do ajuizamento até o encerramento da instrução.

PRAZO MÉDIO ENTRE O AJUIZAMENTO E O ENCERRAMENTO DA INSTRUÇÃO - 1ª VARA DO TRABALHO DE ANÁPOLIS

1ª VARA DO TRABALHO DE ANÁPOLIS

ORDINÁRIO

Qtd	Prazo Médio
129	255,5

Nr. Processo	Ajuiz.	nc. Instruçã	Prazo
RTOrd - 0011425-20.2015.5.18.0051	06/11/15	10/03/16	125
RTOrd - 0011439-38.2014.5.18.0051	16/12/14	15/03/16	455
RTOrd - 0011446-30.2014.5.18.0051	18/12/14	15/03/16	453
RTOrd - 0011459-29.2014.5.18.0051	20/12/14	11/03/16	447
RTOrd - 0011474-61.2015.5.18.0051	18/11/15	15/03/16	118
RTOrd - 0011571-61.2015.5.18.0051	04/12/15	16/03/16	103
RTOrd - 0011602-81.2015.5.18.0051	11/12/15	14/03/16	94
RTOrd - 0011610-58.2015.5.18.0051	14/12/15	14/03/16	91
RTOrd - 0011650-40.2015.5.18.0051	17/12/15	02/03/16	76
RTOrd - 0011657-32.2015.5.18.0051	18/12/15	02/03/16	75
RTOrd - 0011662-54.2015.5.18.0051	21/12/15	07/03/16	77
RTOrd - 0011668-61.2015.5.18.0051	22/12/15	03/03/16	72

Legenda:
Ajuiz. Data do Ajuizamento;
Enc. da Instrução: Data da conclusão para proferir sentença;
Prazo: Quantidade de dias decorridos do ajuizamento até o encerramento da instrução.

PRAZO MÉDIO ENTRE O AJUIZAMENTO E O ENCERRAMENTO DA INSTRUÇÃO - 1ª VARA DO TRABALHO DE ANÁPOLIS

Data do encerramento da instrução entre 1/3/2016 e 31/3/2016 23:59:59

Sem magistrado

ORDINÁRIO

Qtd	Prazo Médio
129	255,5

Nr. Processo	Ajuiz.	nc. Instruçã	Prazo
ACC - 0010433-93.2014.5.18.0051	16/04/14	16/03/16	700
ACC - 0010649-04.2014.5.18.0003	22/05/14	01/03/16	649
ACC - 0010649-04.2014.5.18.0003	22/05/14	16/03/16	664
ACC - 0010903-90.2015.5.18.0051	15/07/15	15/03/16	244
ConPag - 0010597-58.2014.5.18.0051	02/06/14	11/03/16	648
ConPag - 0010905-51.2015.5.18.0054	02/03/16	07/03/16	5
ConPag - 0011008-67.2015.5.18.0051	07/08/15	31/03/16	237
ConPag - 0011651-25.2015.5.18.0051	17/12/15	02/03/16	76
PAP - 0010355-31.2016.5.18.0051	03/03/16	14/03/16	11
Pet - 0010324-11.2016.5.18.0051	26/02/16	01/03/16	4
RTAlç - 0010188-14.2016.5.18.0051	02/02/16	22/03/16	49
RTAlç - 0010978-32.2015.5.18.0051	03/08/15	15/03/16	225
RTOrd - 0010002-88.2016.5.18.0051	04/01/16	03/03/16	59
RTOrd - 0010005-43.2016.5.18.0051	05/01/16	03/03/16	58
RTOrd - 0010011-50.2016.5.18.0051	06/01/16	03/03/16	57
RTOrd - 0010012-35.2016.5.18.0051	06/01/16	03/03/16	57
RTOrd - 0010015-87.2016.5.18.0051	07/01/16	09/03/16	62
RTOrd - 0010023-64.2016.5.18.0051	08/01/16	16/03/16	68
RTOrd - 0010038-33.2016.5.18.0051	11/01/16	21/03/16	70
RTOrd - 0010040-03.2016.5.18.0051	12/01/16	14/03/16	62
RTOrd - 0010042-70.2016.5.18.0051	12/01/16	21/03/16	69
RTOrd - 0010044-40.2016.5.18.0051	12/01/16	21/03/16	69

Legenda:
Ajuiz. Data do Ajuizamento;
Enc. da Instrução: Data da conclusão para proferir sentença;
Prazo: Quantidade de dias decorridos do ajuizamento até o encerramento da instrução.

PRAZO MÉDIO ENTRE O AJUIZAMENTO E O ENCERRAMENTO DA INSTRUÇÃO - 1ª VARA DO TRABALHO DE ANÁPOLIS

Sem magistrado

ORDINÁRIO

Qtd	Prazo Médio
129	255,5

Nr. Processo	Ajuiz.	nc. Instruçã	Prazo
RTOrd - 0010061-76.2016.5.18.0051	14/01/16	16/03/16	62
RTOrd - 0010090-63.2015.5.18.0051	21/01/15	08/03/16	412
RTOrd - 0010091-48.2015.5.18.0051	21/01/15	18/03/16	422
RTOrd - 0010101-58.2016.5.18.0051	20/01/16	16/03/16	56
RTOrd - 0010142-59.2015.5.18.0051	29/01/15	16/03/16	412
RTOrd - 0010147-47.2016.5.18.0051	25/01/16	29/03/16	64
RTOrd - 0010148-32.2016.5.18.0051	26/01/16	18/03/16	52
RTOrd - 0010166-53.2016.5.18.0051	27/01/16	16/03/16	49
RTOrd - 0010169-08.2016.5.18.0051	28/01/16	30/03/16	62
RTOrd - 0010173-45.2016.5.18.0051	29/01/16	17/03/16	48
RTOrd - 0010174-30.2016.5.18.0051	29/01/16	17/03/16	48
RTOrd - 0010175-15.2016.5.18.0051	29/01/16	17/03/16	48
RTOrd - 0010201-13.2016.5.18.0051	04/02/16	29/03/16	54
RTOrd - 0010204-65.2016.5.18.0051	05/02/16	30/03/16	54
RTOrd - 0010209-87.2016.5.18.0051	05/02/16	29/03/16	53
RTOrd - 0010219-34.2016.5.18.0051	11/02/16	29/03/16	47
RTOrd - 0010238-40.2016.5.18.0051	14/02/16	30/03/16	45
RTOrd - 0010244-47.2016.5.18.0051	15/02/16	30/03/16	44
RTOrd - 0010246-85.2014.5.18.0051	03/03/14	18/03/16	746
RTOrd - 0010251-73.2015.5.18.0051	26/02/15	18/03/16	386
RTOrd - 0010260-35.2015.5.18.0051	27/02/15	18/03/16	385
RTOrd - 0010265-23.2016.5.18.0051	18/02/16	11/03/16	22
RTOrd - 0010266-08.2016.5.18.0051	18/02/16	22/03/16	33
RTOrd - 0010270-45.2016.5.18.0051	18/02/16	22/03/16	33
RTOrd - 0010272-15.2016.5.18.0051	19/02/16	29/03/16	39

Legenda:
Ajuiz. Data do Ajuizamento;
Enc. da Instrução: Data da conclusão para proferir sentença;
Prazo: Quantidade de dias decorridos do ajuizamento até o encerramento da instrução.

PRAZO MÉDIO ENTRE O AJUIZAMENTO E O ENCERRAMENTO DA INSTRUÇÃO - 1ª VARA DO TRABALHO DE ANÁPOLIS

Sem magistrado

ORDINÁRIO

Qtd	Prazo Médio
129	255,5

Nr. Processo	Ajuiz.	nc. Instruçã	Prazo
RTOrd - 0010273-97.2016.5.18.0051	19/02/16	29/03/16	39
RTOrd - 0010274-82.2016.5.18.0051	19/02/16	29/03/16	39
RTOrd - 0010298-13.2016.5.18.0051	23/02/16	22/03/16	28
RTOrd - 0010316-05.2014.5.18.0051	20/03/14	18/03/16	729
RTOrd - 0010322-75.2015.5.18.0051	11/03/15	04/03/16	359
RTOrd - 0010322-75.2015.5.18.0051	11/03/15	10/03/16	365
RTOrd - 0010322-75.2015.5.18.0051	11/03/15	17/03/16	372
RTOrd - 0010356-16.2016.5.18.0051	03/03/16	22/03/16	19
RTOrd - 0010357-98.2016.5.18.0051	04/03/16	04/03/16	0
RTOrd - 0010362-57.2015.5.18.0051	18/03/15	10/03/16	358
RTOrd - 0010414-53.2015.5.18.0051	30/03/15	04/03/16	340
RTOrd - 0010414-53.2015.5.18.0051	30/03/15	04/03/16	340
RTOrd - 0010415-38.2015.5.18.0051	30/03/15	10/03/16	346
RTOrd - 0010416-86.2016.5.18.0051	14/03/16	31/03/16	17
RTOrd - 0010434-44.2015.5.18.0051	06/04/15	17/03/16	346
RTOrd - 0010439-66.2015.5.18.0051	06/04/15	16/03/16	345
RTOrd - 0010452-65.2015.5.18.0051	09/04/15	31/03/16	357
RTOrd - 0010470-86.2015.5.18.0051	13/04/15	15/03/16	337
RTOrd - 0010488-10.2015.5.18.0051	16/04/15	04/03/16	323
RTOrd - 0010523-67.2015.5.18.0051	24/04/15	16/03/16	327
RTOrd - 0010539-21.2015.5.18.0051	29/04/15	18/03/16	324
RTOrd - 0010565-19.2015.5.18.0051	05/05/15	18/03/16	318
RTOrd - 0010615-45.2015.5.18.0051	15/05/15	15/03/16	305
RTOrd - 0010635-36.2015.5.18.0051	20/05/15	18/03/16	303
RTOrd - 0010650-39.2014.5.18.0051	17/06/14	02/03/16	624

Legenda:
Ajuiz. Data do Ajuizamento;
Enc. da Instrução: Data da conclusão para proferir sentença;
Prazo: Quantidade de dias decorridos do ajuizamento até o encerramento da instrução.

PRAZO MÉDIO ENTRE O AJUIZAMENTO E O ENCERRAMENTO DA INSTRUÇÃO - 1ª VARA DO TRABALHO DE ANÁPOLIS

Sem magistrado

ORDINÁRIO

Qtd	Prazo Médio
129	255,5

Nr. Processo	Ajuiz.	nc. Instruçã	Prazo
RTOrd - 0010650-39.2014.5.18.0051	17/06/14	22/03/16	644
RTOrd - 0010684-14.2014.5.18.0051	26/06/14	15/03/16	628
RTOrd - 0010702-98.2015.5.18.0051	01/06/15	07/03/16	280
RTOrd - 0010742-80.2015.5.18.0051	11/06/15	03/03/16	266
RTOrd - 0010786-02.2015.5.18.0051	19/06/15	30/03/16	285
RTOrd - 0010804-23.2015.5.18.0051	24/06/15	17/03/16	267
RTOrd - 0010814-67.2015.5.18.0051	25/06/15	09/03/16	258
RTOrd - 0010827-66.2015.5.18.0051	30/06/15	16/03/16	260
RTOrd - 0010829-36.2015.5.18.0051	30/06/15	18/03/16	262
RTOrd - 0010833-10.2014.5.18.0051	29/07/14	15/03/16	595
RTOrd - 0010835-43.2015.5.18.0051	01/07/15	16/03/16	259
RTOrd - 0010863-11.2015.5.18.0051	07/07/15	31/03/16	268
RTOrd - 0010871-85.2015.5.18.0051	08/07/15	30/03/16	266
RTOrd - 0010875-25.2015.5.18.0051	08/07/15	28/03/16	264
RTOrd - 0010911-04.2014.5.18.0051	20/08/14	18/03/16	576
RTOrd - 0010953-53.2014.5.18.0051	29/08/14	15/03/16	564
RTOrd - 0010957-56.2015.5.18.0051	27/07/15	16/03/16	233
RTOrd - 0011006-34.2014.5.18.0051	12/09/14	16/03/16	551
RTOrd - 0011023-70.2014.5.18.0051	17/09/14	29/03/16	559
RTOrd - 0011037-20.2015.5.18.0051	17/08/15	31/03/16	227
RTOrd - 0011062-33.2015.5.18.0051	21/08/15	21/03/16	213
RTOrd - 0011067-55.2015.5.18.0051	21/08/15	29/03/16	221
RTOrd - 0011072-14.2014.5.18.0051	26/09/14	15/03/16	536
RTOrd - 0011101-30.2015.5.18.0051	27/08/15	21/03/16	207
RTOrd - 0011103-97.2015.5.18.0051	27/08/15	30/03/16	216

Legenda:
Ajuiz. Data do Ajuizamento;
Enc. da Instrução: Data da conclusão para proferir sentença;
Prazo: Quantidade de dias decorridos do ajuizamento até o encerramento da instrução.

PRAZO MÉDIO ENTRE O AJUIZAMENTO E O ENCERRAMENTO DA INSTRUÇÃO - 1ª VARA DO TRABALHO DE ANÁPOLIS

Sem magistrado

ORDINÁRIO

Qtd	Prazo Médio
129	255,5

Nr. Processo	Ajuiz.	nc. Instruçã	Prazo
RTOrd - 0011106-86.2014.5.18.0051	03/10/14	15/03/16	529
RTOrd - 0011116-96.2015.5.18.0051	31/08/15	18/03/16	200
RTOrd - 0011119-85.2014.5.18.0051	06/10/14	15/03/16	526
RTOrd - 0011133-35.2015.5.18.0051	02/09/15	01/03/16	181
RTOrd - 0011147-19.2015.5.18.0051	04/09/15	22/03/16	200
RTOrd - 0011160-18.2015.5.18.0051	10/09/15	07/03/16	179
RTOrd - 0011184-46.2015.5.18.0051	16/09/15	14/03/16	180
RTOrd - 0011197-45.2015.5.18.0051	17/09/15	14/03/16	179
RTOrd - 0011208-11.2014.5.18.0051	27/10/14	11/03/16	501
RTOrd - 0011212-39.2014.5.18.0054	03/11/14	16/03/16	499
RTOrd - 0011214-18.2014.5.18.0051	27/10/14	15/03/16	505
RTOrd - 0011225-47.2014.5.18.0051	29/10/14	18/03/16	506
RTOrd - 0011255-48.2015.5.18.0051	28/09/15	16/03/16	170
RTOrd - 0011256-33.2015.5.18.0051	28/09/15	16/03/16	170
RTOrd - 0011284-98.2015.5.18.0051	02/10/15	14/03/16	164
RTOrd - 0011310-33.2014.5.18.0051	14/11/14	15/03/16	487
RTOrd - 0011315-55.2014.5.18.0051	17/11/14	01/03/16	470
RTOrd - 0011341-19.2015.5.18.0051	15/10/15	16/03/16	153
RTOrd - 0011347-60.2014.5.18.0051	25/11/14	02/03/16	463
RTOrd - 0011363-14.2014.5.18.0051	28/11/14	16/03/16	474
RTOrd - 0011381-35.2014.5.18.0051	03/12/14	15/03/16	468
RTOrd - 0011409-66.2015.5.18.0051	04/11/15	16/03/16	133
RTOrd - 0011415-10.2014.5.18.0051	09/12/14	15/03/16	462
RTOrd - 0011423-50.2015.5.18.0051	05/11/15	18/03/16	134
RTOrd - 0011424-35.2015.5.18.0051	05/11/15	18/03/16	134

Legenda:
Ajuiz. Data do Ajuizamento;
Enc. da Instrução: Data da conclusão para proferir sentença;
Prazo: Quantidade de dias decorridos do ajuizamento até o encerramento da instrução.

PRAZO MÉDIO ENTRE O AJUIZAMENTO E O ENCERRAMENTO DA INSTRUÇÃO - 1ª VARA DO TRABALHO DE ANÁPOLIS

Sem magistrado

ORDINÁRIO

Qtd	Prazo Médio
129	255,5

Nr. Processo	Ajuiz.	nc. Instruçã	Prazo
RTOrd - 0011425-20.2015.5.18.0051	06/11/15	10/03/16	125
RTOrd - 0011439-38.2014.5.18.0051	16/12/14	15/03/16	455
RTOrd - 0011446-30.2014.5.18.0051	18/12/14	15/03/16	453
RTOrd - 0011459-29.2014.5.18.0051	20/12/14	11/03/16	447
RTOrd - 0011474-61.2015.5.18.0051	18/11/15	15/03/16	118
RTOrd - 0011571-61.2015.5.18.0051	04/12/15	16/03/16	103
RTOrd - 0011602-81.2015.5.18.0051	11/12/15	14/03/16	94
RTOrd - 0011610-58.2015.5.18.0051	14/12/15	14/03/16	91
RTOrd - 0011650-40.2015.5.18.0051	17/12/15	02/03/16	76
RTOrd - 0011657-32.2015.5.18.0051	18/12/15	02/03/16	75
RTOrd - 0011662-54.2015.5.18.0051	21/12/15	07/03/16	77
RTOrd - 0011668-61.2015.5.18.0051	22/12/15	03/03/16	72

Legenda:
Ajuiz. Data do Ajuizamento;
Enc. da Instrução: Data da conclusão para proferir sentença;
Prazo: Quantidade de dias decorridos do ajuizamento até o encerramento da instrução.