

## Conceituação

Tema	Prazos Processuais
<b>Relatórios</b>	Evolução Histórica Comparativo por VT Comparativo por Grupo Por Grupo Por VT Por Processo Por Magistrado
<b>Resumo</b>	Apresenta o prazo médio desde o ajuizamento da ação até o encerramento da instrução.
<b>Descrição</b>	O prazo médio é obtido calculando-se a quantidade de dias decorridos desde o ajuizamento até o encerramento da instrução. Os dados são extraídos baseando-se nos itens do e-Gestão:  267 e 90267 - Do ajuizamento da ação até o encerramento da instrução na fase de conhecimento – rito sumaríssimo;  268 e 90268 – Do ajuizamento da ação até o encerramento da instrução na fase de conhecimento – exceto rito sumaríssimo (ordinário)
<b>Origem da informação</b>	e-Gestão
<b>Critérios e transformações</b>	Coletado do e-Gestão, consolidado, otimizado e classificado para análise.
<b>Análises possíveis</b>	Prazo médio entre o ajuizamento da ação e o encerramento da instrução, detalhado de forma Geral, Por grupo, por VT, Por Processo e Por Magistrado.



## EVOLUÇÃO HISTÓRICA DOS PRAZOS PROCESSUAIS ENTRE O AJUIZAMENTO E O ENCERRAMENTO DA INSTRUÇÃO - 1ª VARA DO TRABALHO DE RIO VERDE

Data do encerramento da instrução entre 1/3/2016 e 31/3/2016 23:59:59

Rito	Qtd	Prazo Médio
ORDINÁRIO	135	386,31
SUMARÍSSIMO	97	230,36
<b>Total/Média</b>	<b>232</b>	<b>321,39</b>

Percentual de Processos por Rito

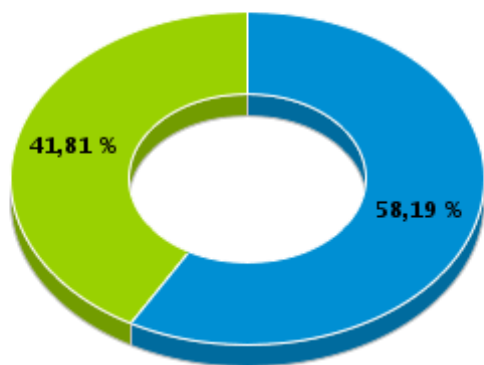

Rito

■ ORDINÁRIO ■ SUMARÍSSIMO

Prazo Médio por Rito

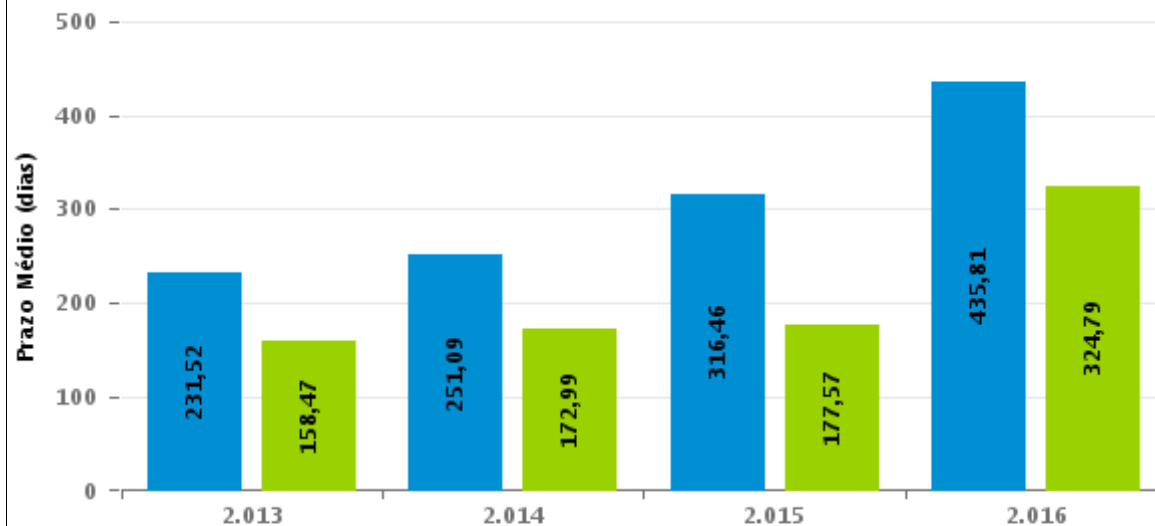

Para este exercício foram computados os processos até o mês de Dezembro/2.016

Rito

■ ORDINÁRIO ■ SUMARÍSSIMO



## COMPARATIVO DO PRAZO MÉDIO ENTRE O AJUIZAMENTO E O ENCERRAMENTO DA INSTRUÇÃO - 1ª VARA DO TRABALHO DE RIO VERDE

Data do encerramento da instrução entre 1/3/2016 e 31/3/2016 23:59:59

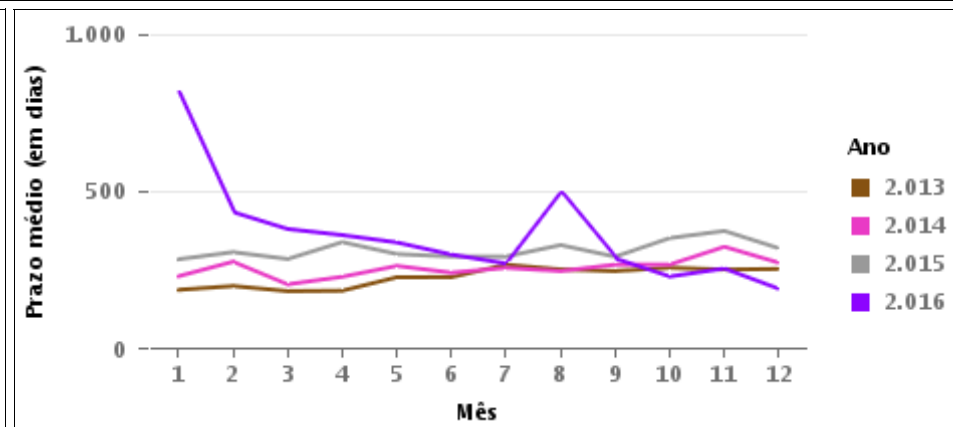
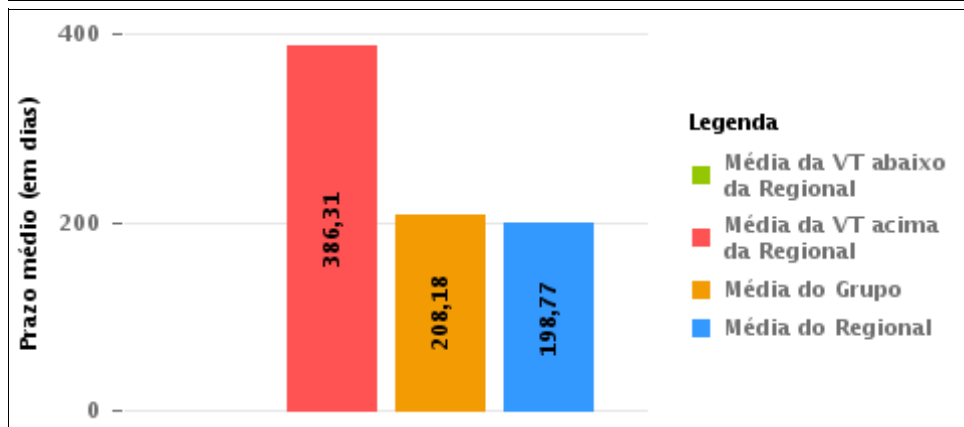
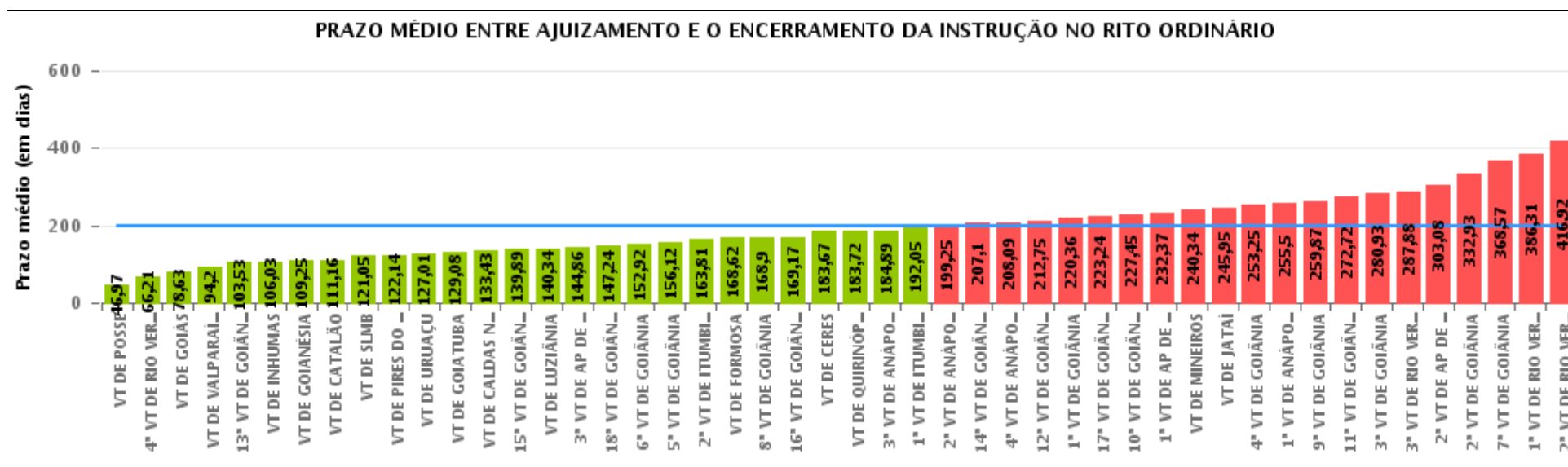

## COMPARATIVO DO PRAZO MÉDIO ENTRE O AJUIZAMENTO E O ENCERRAMENTO DA INSTRUÇÃO ENTRE AS VARAS DO GRUPO

Data do encerramento da instrução entre 1/3/2016 e 31/3/2016 23:59:59

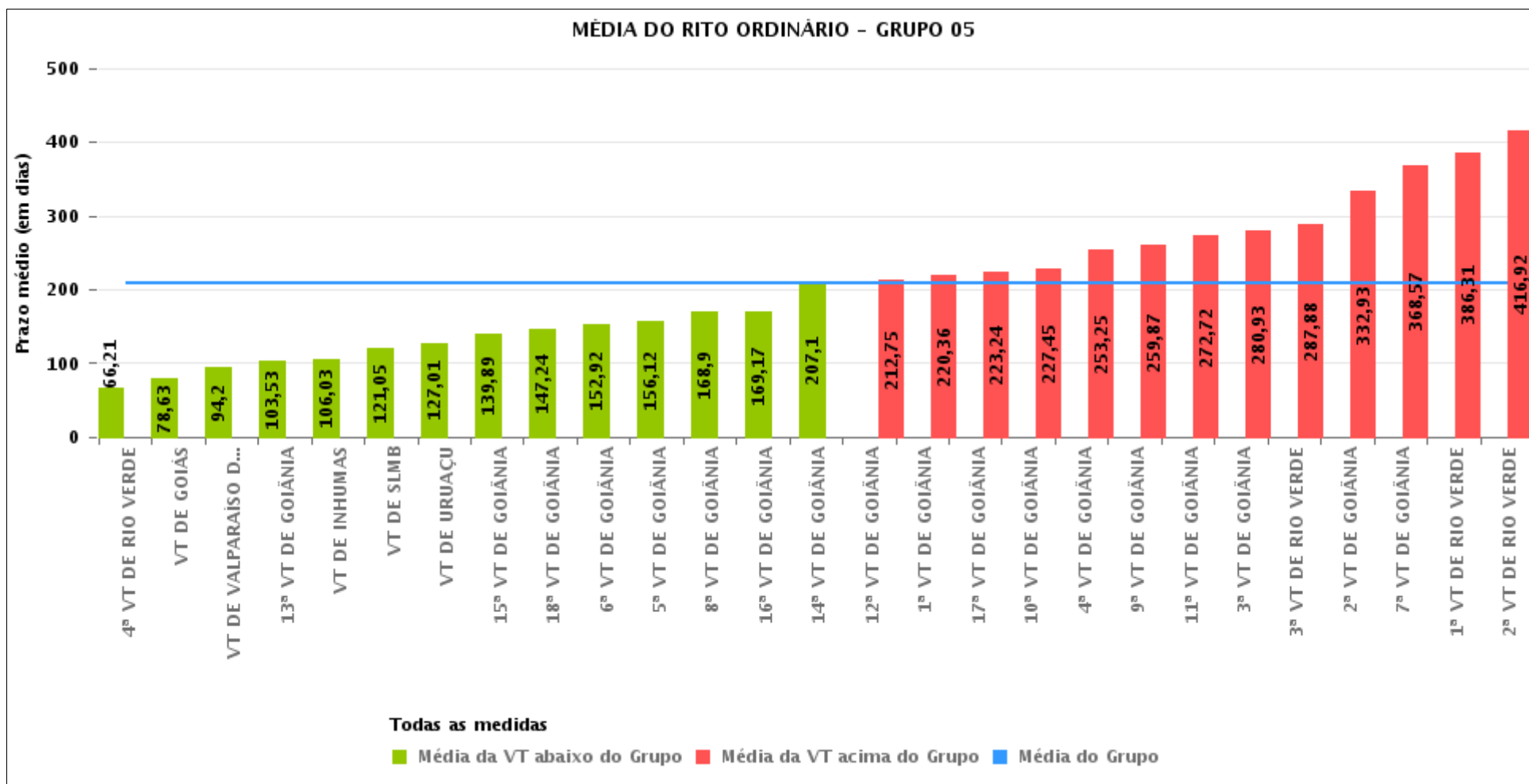



## PRAZO MÉDIO ENTRE O AJUIZAMENTO E O ENCERRAMENTO DA INSTRUÇÃO POR GRUPO

Data do encerramento da instrução entre 1/3/2016 e 31/3/2016 23:59:59

Rito	Grupo	Qtd. Processos	Prazo Médio (dias)	Ranking
ORDINÁRIO	GRUPO 01	34	46,97	1°
	GRUPO 02	111	156,48	2°
	GRUPO 04	801	166,79	3°
	GRUPO 06	395	202,23	4°
	GRUPO 03	485	204,6	5°
	GRUPO 05	3.322	208,18	6°

<p>Legenda:</p> <p># Grupo 01 – Até 750 VT de Posse</p> <p># Grupo 02 – De 751 a 1000 VT de Formosa VT de Pires do Rio</p> <p># Grupo 03 – De 1001 a 1500 VT de Ceres 1ª VT de Anápolis 2ª VT de Anápolis 3ª VT de Anápolis 4ª VT de Anápolis VT de Caldas Novas</p>	<p># Grupo 04 – De 1501 a 2000 VT de Catalão VT de Goiatuba 1ª VT de Itumbiara 2ª VT de Itumbiara VT de Jataí VT de Luziânia VT de Mineiros VT de Quirinópolis</p> <p># Grupo 05 – De 2001 a 2500 1ª VT de Goiânia 2ª VT de Goiânia 3ª VT de Goiânia 4ª VT de Goiânia 5ª VT de Goiânia 6ª VT de Goiânia 7ª VT de Goiânia</p>	<p>8ª VT de Goiânia 9ª VT de Goiânia 10ª VT de Goiânia 11ª VT de Goiânia 12ª VT de Goiânia 13ª VT de Goiânia 14ª VT de Goiânia 15ª VT de Goiânia 16ª VT de Goiânia 17ª VT de Goiânia 18ª VT de Goiânia VT de Goiás VT de Inhumas 1ª VT de Rio Verde 2ª VT de Rio Verde 3ª VT de Rio Verde 4ª VT de Rio Verde VT de Uruaçu VT de São Luis de Montes Belos VT de Valparaíso de Goiás</p>	<p>#Grupo 06 – A partir de 2500 1ª VT de Aparecida de Goiânia 2ª VT de Aparecida de Goiânia 3ª VT de Aparecida de Goiânia VT de Goianésia</p>
--	--	--	---



## PRAZO MÉDIO ENTRE O AJUIZAMENTO E O ENCERRAMENTO DA INSTRUÇÃO DE TODAS AS VARAS DO TRABALHO

Data do encerramento da instrução entre 1/3/2016 e 31/3/2016 23:59:59

### ORDINÁRIO

Qtd. Processos	Prazo Médio (dias)
5.148	198,77

Vara do Trabalho	Qtd Processos	Prazo Médio	Ranking
VARA DO TRABALHO DE POSSE	34	46,97	1°
4ª VARA DO TRABALHO DE RIO VERDE	126	66,21	2°
VARA DO TRABALHO DE GOIÁS	84	78,63	3°
VARA DO TRABALHO DE VALPARAÍSO DE GOIÁS	61	94,2	4°
13ª VARA DO TRABALHO DE GOIÂNIA	108	103,53	5°
VARA DO TRABALHO DE INHUMAS	220	106,03	6°
VARA DO TRABALHO DE GOIANÉSIA	108	109,25	7°
VARA DO TRABALHO DE CATALÃO	127	111,16	8°
VARA DO TRABALHO DE SÃO LUIS DE MONTES BELOS	119	121,05	9°
VARA DO TRABALHO DE PIRES DO RIO	29	122,14	10°
VARA DO TRABALHO DE URUAÇU	121	127,01	11°
VARA DO TRABALHO DE GOIATUBA	72	129,08	12°
VARA DO TRABALHO DE CALDAS NOVAS	63	133,43	13°
15ª VARA DO TRABALHO DE GOIÂNIA	118	139,89	14°
VARA DO TRABALHO DE LUZIÂNIA	116	140,34	15°
3ª VARA DO TRABALHO DE APARECIDA DE GOIÂNIA	56	144,86	16°
18ª VARA DO TRABALHO DE GOIÂNIA	180	147,24	17°
6ª VARA DO TRABALHO DE GOIÂNIA	119	152,92	18°
5ª VARA DO TRABALHO DE GOIÂNIA	120	156,12	19°
2ª VARA DO TRABALHO DE ITUMBIARA	104	163,81	20°
VARA DO TRABALHO DE FORMOSA	82	168,62	21°
8ª VARA DO TRABALHO DE GOIÂNIA	120	168,9	22°
16ª VARA DO TRABALHO DE GOIÂNIA	142	169,17	23°
VARA DO TRABALHO DE CERES	46	183,67	24°
VARA DO TRABALHO DE QUIRINÓPOLIS	156	183,72	25°
3ª VARA DO TRABALHO DE ANÁPOLIS	62	184,89	26°



## PRAZO MÉDIO ENTRE O AJUIZAMENTO E O ENCERRAMENTO DA INSTRUÇÃO DE TODAS AS VARAS DO TRABALHO

### ORDINÁRIO

Qtd. Processos	Prazo Médio (dias)
5.148	198,77

Vara do Trabalho	Qtd Processos	Prazo Médio	Ranking
1ª VARA DO TRABALHO DE ITUMBIARA	131	192,05	27°
2ª VARA DO TRABALHO DE ANÁPOLIS	88	199,25	28°
14ª VARA DO TRABALHO DE GOIÂNIA	156	207,1	29°
4ª VARA DO TRABALHO DE ANÁPOLIS	92	208,09	30°
12ª VARA DO TRABALHO DE GOIÂNIA	83	212,75	31°
1ª VARA DO TRABALHO DE GOIÂNIA	110	220,36	32°
17ª VARA DO TRABALHO DE GOIÂNIA	114	223,24	33°
10ª VARA DO TRABALHO DE GOIÂNIA	105	227,45	34°
1ª VARA DO TRABALHO DE APARECIDA DE GOIÂNIA	142	232,37	35°
VARA DO TRABALHO DE MINEIROS	56	240,34	36°
VARA DO TRABALHO DE JATAÍ	39	245,95	37°
4ª VARA DO TRABALHO DE GOIÂNIA	127	253,25	38°
1ª VARA DO TRABALHO DE ANÁPOLIS	134	255,5	39°
9ª VARA DO TRABALHO DE GOIÂNIA	109	259,87	40°
11ª VARA DO TRABALHO DE GOIÂNIA	121	272,72	41°
3ª VARA DO TRABALHO DE GOIÂNIA	98	280,93	42°
3ª VARA DO TRABALHO DE RIO VERDE	136	287,88	43°
2ª VARA DO TRABALHO DE APARECIDA DE GOIÂNIA	89	303,08	44°
2ª VARA DO TRABALHO DE GOIÂNIA	137	332,93	45°
7ª VARA DO TRABALHO DE GOIÂNIA	94	368,57	46°
1ª VARA DO TRABALHO DE RIO VERDE	136	386,31	47°
2ª VARA DO TRABALHO DE RIO VERDE	158	416,92	48°



## PRAZO MÉDIO ENTRE O AJUIZAMENTO E O ENCERRAMENTO DA INSTRUÇÃO - 1ª VARA DO TRABALHO DE RIO VERDE

Data do encerramento da instrução entre 1/3/2016 e 31/3/2016 23:59:59

### 1ª VARA DO TRABALHO DE RIO VERDE

#### ORDINÁRIO

Qtd	Prazo Médio
134	386,31

Nr. Processo	Ajuiz.	nc. Instruçã	Prazo
ConPag - 0010106-27.2016.5.18.0101	28/01/16	28/03/16	60
ConPag - 0010366-07.2016.5.18.0101	21/03/16	28/03/16	7
ConPag - 0010366-07.2016.5.18.0101	21/03/16	29/03/16	8
ConPag - 0011285-30.2015.5.18.0101	22/09/15	17/03/16	177
RTAlç - 0010221-48.2016.5.18.0101	24/02/16	14/03/16	19
RTAlç - 0010222-38.2013.5.18.0101	30/01/13	17/03/16	1.142
RTAlç - 0010223-23.2013.5.18.0101	30/01/13	04/03/16	1.129
RTAlç - 0010223-23.2013.5.18.0101	30/01/13	04/03/16	1.129
RTAlç - 0011376-91.2013.5.18.0101	20/06/13	16/03/16	1.000
RTOrd - 0010012-79.2016.5.18.0101	07/01/16	08/03/16	61
RTOrd - 0010017-04.2016.5.18.0101	08/01/16	08/03/16	60
RTOrd - 0010028-38.2013.5.18.0101	10/01/13	17/03/16	1.162
RTOrd - 0010050-91.2016.5.18.0101	18/01/16	03/03/16	45
RTOrd - 0010051-76.2016.5.18.0101	18/01/16	28/03/16	70
RTOrd - 0010059-53.2016.5.18.0101	19/01/16	28/03/16	69
RTOrd - 0010063-90.2016.5.18.0101	21/01/16	02/03/16	41
RTOrd - 0010103-09.2015.5.18.0101	27/01/15	10/03/16	408
RTOrd - 0010111-83.2015.5.18.0101	28/01/15	10/03/16	407
RTOrd - 0010111-88.2012.5.18.0101	14/12/12	17/03/16	1.189
RTOrd - 0010127-03.2016.5.18.0101	02/02/16	16/03/16	43
RTOrd - 0010128-22.2015.5.18.0101	30/01/15	07/03/16	402

**Legenda:**

**Ajuiz.** Data do Ajuizamento;

**Enc. da Instrução:** Data da conclusão para proferir sentença;

**Prazo:** Quantidade de dias decorridos do ajuizamento até o encerramento da instrução.





## PRAZO MÉDIO ENTRE O AJUIZAMENTO E O ENCERRAMENTO DA INSTRUÇÃO - 1ª VARA DO TRABALHO DE RIO VERDE

### 1ª VARA DO TRABALHO DE RIO VERDE

#### ORDINÁRIO

Qtd	Prazo Médio
134	386,31

Nr. Processo	Ajuiz.	nc. Instruça	Prazo
RTOrd - 0010133-10.2016.5.18.0101	03/02/16	03/03/16	29
RTOrd - 0010138-32.2016.5.18.0101	03/02/16	28/03/16	54
RTOrd - 0010141-84.2016.5.18.0101	03/02/16	14/03/16	40
RTOrd - 0010141-89.2013.5.18.0101	24/01/13	28/03/16	1.159
RTOrd - 0010145-63.2012.5.18.0101	21/12/12	16/03/16	1.181
RTOrd - 0010146-09.2016.5.18.0101	05/02/16	28/03/16	52
RTOrd - 0010148-76.2016.5.18.0101	05/02/16	28/03/16	52
RTOrd - 0010150-46.2016.5.18.0101	08/02/16	28/03/16	49
RTOrd - 0010160-90.2016.5.18.0101	10/02/16	28/03/16	47
RTOrd - 0010177-63.2015.5.18.0101	09/02/15	10/03/16	395
RTOrd - 0010178-48.2015.5.18.0101	09/02/15	10/03/16	395
RTOrd - 0010179-33.2015.5.18.0101	09/02/15	10/03/16	395
RTOrd - 0010181-66.2016.5.18.0101	16/02/16	28/03/16	41
RTOrd - 0010183-36.2016.5.18.0101	16/02/16	28/03/16	41
RTOrd - 0010185-40.2015.5.18.0101	11/02/15	21/03/16	404
RTOrd - 0010190-62.2015.5.18.0101	11/02/15	31/03/16	414
RTOrd - 0010192-32.2015.5.18.0101	11/02/15	21/03/16	404
RTOrd - 0010193-17.2015.5.18.0101	11/02/15	21/03/16	404
RTOrd - 0010195-84.2015.5.18.0101	12/02/15	21/03/16	403
RTOrd - 0010199-24.2015.5.18.0101	12/02/15	10/03/16	392
RTOrd - 0010201-57.2016.5.18.0101	19/02/16	08/03/16	18
RTOrd - 0010204-46.2015.5.18.0101	13/02/15	21/03/16	402
RTOrd - 0010209-68.2015.5.18.0101	14/02/15	02/03/16	382
RTOrd - 0010222-33.2016.5.18.0101	24/02/16	16/03/16	21

**Legenda:**

**Ajuiz.** Data do Ajuizamento;

**Enc. da Instrução:** Data da conclusão para proferir sentença;

**Prazo:** Quantidade de dias decorridos do ajuizamento até o encerramento da instrução.



**PRAZO MÉDIO ENTRE O AJUIZAMENTO E O  
ENCERRAMENTO DA INSTRUÇÃO - 1ª VARA DO  
TRABALHO DE RIO VERDE**

**1ª VARA DO TRABALHO DE RIO  
VERDE**

**ORDINÁRIO**

Qtd	Prazo Médio
134	386,31

Nr. Processo	Ajuiz.	nc. Instruça	Prazo
RTOrd - 0010228-02.2014.5.18.0104	03/11/14	18/03/16	501
RTOrd - 0010229-25.2016.5.18.0101	25/02/16	17/03/16	21
RTOrd - 0010258-75.2016.5.18.0101	01/03/16	07/03/16	6
RTOrd - 0010259-60.2016.5.18.0101	01/03/16	16/03/16	15
RTOrd - 0010259-94.2015.5.18.0101	25/02/15	21/03/16	390
RTOrd - 0010261-64.2015.5.18.0101	26/02/15	21/03/16	389
RTOrd - 0010262-49.2015.5.18.0101	26/02/15	31/03/16	399
RTOrd - 0010264-19.2015.5.18.0101	26/02/15	03/03/16	371
RTOrd - 0010323-75.2013.5.18.0101	13/02/13	17/03/16	1.128
RTOrd - 0010326-25.2016.5.18.0101	14/03/16	25/03/16	11
RTOrd - 0010327-10.2016.5.18.0101	14/03/16	25/03/16	11
RTOrd - 0010330-96.2015.5.18.0101	10/03/15	08/03/16	364
RTOrd - 0010333-51.2015.5.18.0101	10/03/15	08/03/16	364
RTOrd - 0010336-06.2015.5.18.0101	11/03/15	08/03/16	363
RTOrd - 0010344-80.2015.5.18.0101	12/03/15	17/03/16	371
RTOrd - 0010346-50.2015.5.18.0101	12/03/15	07/03/16	361
RTOrd - 0010351-09.2014.5.18.0101	20/02/14	18/03/16	757
RTOrd - 0010391-54.2015.5.18.0101	19/03/15	07/03/16	354
RTOrd - 0010392-39.2015.5.18.0101	19/03/15	07/03/16	354
RTOrd - 0010396-76.2015.5.18.0101	20/03/15	07/03/16	353
RTOrd - 0010486-84.2015.5.18.0101	07/04/15	10/03/16	338
RTOrd - 0010508-79.2014.5.18.0101	16/03/14	18/03/16	733
RTOrd - 0010545-43.2013.5.18.0101	13/03/13	16/03/16	1.099
RTOrd - 0010588-77.2013.5.18.0101	18/03/13	16/03/16	1.094

**Legenda:**

**Ajuiz.** Data do Ajuizamento;

**Enc. da Instrução:** Data da conclusão para proferir sentença;

**Prazo:** Quantidade de dias decorridos do ajuizamento até o encerramento da instrução.



**PRAZO MÉDIO ENTRE O AJUIZAMENTO E O  
ENCERRAMENTO DA INSTRUÇÃO - 1ª VARA DO  
TRABALHO DE RIO VERDE**

**1ª VARA DO TRABALHO DE RIO  
VERDE**

**ORDINÁRIO**

Qtd	Prazo Médio
134	386,31

Nr. Processo	Ajuiz.	nc. Instruça	Prazo
RTOrd - 0010608-34.2014.5.18.0101	02/04/14	18/03/16	716
RTOrd - 0010609-82.2015.5.18.0101	29/04/15	01/03/16	307
RTOrd - 0010613-56.2014.5.18.0101	04/04/14	18/03/16	714
RTOrd - 0010645-95.2013.5.18.0101	29/03/13	01/03/16	1.068
RTOrd - 0010686-28.2014.5.18.0101	14/04/14	18/03/16	704
RTOrd - 0010819-36.2015.5.18.0101	12/06/15	18/03/16	280
RTOrd - 0010827-13.2015.5.18.0101	15/06/15	15/03/16	274
RTOrd - 0010830-65.2015.5.18.0101	16/06/15	16/03/16	274
RTOrd - 0010831-50.2015.5.18.0101	16/06/15	15/03/16	273
RTOrd - 0010835-87.2015.5.18.0101	17/06/15	01/03/16	258
RTOrd - 0010867-92.2015.5.18.0101	22/06/15	17/03/16	269
RTOrd - 0010879-09.2015.5.18.0101	25/06/15	11/03/16	260
RTOrd - 0010886-98.2015.5.18.0101	25/06/15	17/03/16	266
RTOrd - 0010887-83.2015.5.18.0101	25/06/15	17/03/16	266
RTOrd - 0010888-68.2015.5.18.0101	25/06/15	17/03/16	266
RTOrd - 0010892-08.2015.5.18.0101	26/06/15	28/03/16	276
RTOrd - 0010893-90.2015.5.18.0101	26/06/15	28/03/16	276
RTOrd - 0010930-54.2014.5.18.0101	23/05/14	03/03/16	650
RTOrd - 0010937-12.2015.5.18.0101	07/07/15	28/03/16	265
RTOrd - 0010942-34.2015.5.18.0101	08/07/15	29/03/16	265
RTOrd - 0010944-04.2015.5.18.0101	09/07/15	30/03/16	265
RTOrd - 0010950-11.2015.5.18.0101	10/07/15	30/03/16	264
RTOrd - 0010989-08.2015.5.18.0101	21/07/15	21/03/16	244
RTOrd - 0010992-31.2013.5.18.0101	06/05/13	04/03/16	1.033

**Legenda:**

**Ajuiz.** Data do Ajuizamento;

**Enc. da Instrução:** Data da conclusão para proferir sentença;

**Prazo:** Quantidade de dias decorridos do ajuizamento até o encerramento da instrução.



**PRAZO MÉDIO ENTRE O AJUIZAMENTO E O  
ENCERRAMENTO DA INSTRUÇÃO - 1ª VARA DO  
TRABALHO DE RIO VERDE**

**1ª VARA DO TRABALHO DE RIO  
VERDE**

**ORDINÁRIO**

Qtd	Prazo Médio
134	386,31

Nr. Processo	Ajuiz.	nc. Instruça	Prazo
RTOrd - 0011004-74.2015.5.18.0101	22/07/15	03/03/16	225
RTOrd - 0011008-48.2014.5.18.0101	05/06/14	18/03/16	652
RTOrd - 0011111-21.2015.5.18.0101	15/08/15	17/03/16	215
RTOrd - 0011116-43.2015.5.18.0101	18/08/15	18/03/16	213
RTOrd - 0011147-63.2015.5.18.0101	21/08/15	31/03/16	223
RTOrd - 0011192-67.2015.5.18.0101	02/09/15	14/03/16	194
RTOrd - 0011201-29.2015.5.18.0101	03/09/15	25/03/16	204
RTOrd - 0011205-66.2015.5.18.0101	03/09/15	25/03/16	204
RTOrd - 0011264-54.2015.5.18.0101	17/09/15	25/03/16	190
RTOrd - 0011293-41.2014.5.18.0101	23/07/14	18/03/16	604
RTOrd - 0011321-72.2015.5.18.0101	29/09/15	25/03/16	178
RTOrd - 0011353-14.2014.5.18.0101	04/08/14	18/03/16	592
RTOrd - 0011519-46.2014.5.18.0101	04/09/14	08/03/16	551
RTOrd - 0011533-93.2015.5.18.0101	12/11/15	08/03/16	117
RTOrd - 0011556-39.2015.5.18.0101	17/11/15	08/03/16	112
RTOrd - 0011561-95.2014.5.18.0101	11/09/14	17/03/16	553
RTOrd - 0011563-31.2015.5.18.0101	18/11/15	08/03/16	111
RTOrd - 0011577-49.2014.5.18.0101	16/09/14	18/03/16	549
RTOrd - 0011578-34.2014.5.18.0101	16/09/14	18/03/16	549
RTOrd - 0011584-41.2014.5.18.0101	16/09/14	07/03/16	538
RTOrd - 0011594-51.2015.5.18.0101	24/11/15	08/03/16	105
RTOrd - 0011623-38.2014.5.18.0101	24/09/14	16/03/16	539
RTOrd - 0011641-25.2015.5.18.0101	03/12/15	08/03/16	96
RTOrd - 0011643-92.2015.5.18.0101	03/12/15	01/03/16	89

**Legenda:**

**Ajuiz.** Data do Ajuizamento;

**Enc. da Instrução:** Data da conclusão para proferir sentença;

**Prazo:** Quantidade de dias decorridos do ajuizamento até o encerramento da instrução.



**PRAZO MÉDIO ENTRE O AJUIZAMENTO E O  
ENCERRAMENTO DA INSTRUÇÃO - 1ª VARA DO  
TRABALHO DE RIO VERDE**

**1ª VARA DO TRABALHO DE RIO  
VERDE**

**ORDINÁRIO**

Qtd	Prazo Médio
134	386,31

Nr. Processo	Ajuiz.	nc. Instruça	Prazo
RTOOrd - 0011662-35.2014.5.18.0101	01/10/14	03/03/16	519
RTOOrd - 0011663-20.2014.5.18.0101	02/10/14	07/03/16	522
RTOOrd - 0011670-12.2014.5.18.0101	02/10/14	28/03/16	543
RTOOrd - 0011689-81.2015.5.18.0101	15/12/15	08/03/16	84
RTOOrd - 0011690-03.2014.5.18.0101	07/10/14	21/03/16	531
RTOOrd - 0011690-66.2015.5.18.0101	15/12/15	08/03/16	84
RTOOrd - 0011699-62.2014.5.18.0101	08/10/14	07/03/16	516
RTOOrd - 0011886-70.2014.5.18.0101	13/11/14	07/03/16	480
RTOOrd - 0011934-29.2014.5.18.0101	21/11/14	28/03/16	493
RTOOrd - 0011950-80.2014.5.18.0101	27/11/14	29/03/16	488
RTOOrd - 0011957-72.2014.5.18.0101	28/11/14	29/03/16	487
RTOOrd - 0011968-04.2014.5.18.0101	01/12/14	07/03/16	462
RTOOrd - 0012000-09.2014.5.18.0101	07/12/14	17/03/16	466
RTOOrd - 0012012-57.2013.5.18.0101	07/09/13	17/03/16	922
RTOOrd - 0012041-73.2014.5.18.0101	12/12/14	29/03/16	473
RTOOrd - 0012042-58.2014.5.18.0101	12/12/14	29/03/16	473
RTOOrd - 0012048-65.2014.5.18.0101	12/12/14	07/03/16	451
RTOOrd - 0012063-34.2014.5.18.0101	17/12/14	08/03/16	447
RTOOrd - 0012843-08.2013.5.18.0101	19/12/13	10/03/16	812

**Legenda:**

**Ajuiz. Data do Ajuizamento;**

**Enc. da Instrução: Data da conclusão para proferir sentença;**

**Prazo: Quantidade de dias decorridos do ajuizamento até o encerramento da instrução.**



## PRAZO MÉDIO ENTRE O AJUIZAMENTO E O ENCERRAMENTO DA INSTRUÇÃO - 1ª VARA DO TRABALHO DE RIO VERDE

Data do encerramento da instrução entre 1/3/2016 e 31/3/2016 23:59:59

### Sem magistrado

#### ORDINÁRIO

Qtd	Prazo Médio
134	386,31

Nr. Processo	Ajuiz.	nc. Instruçã	Prazo
ConPag - 0010106-27.2016.5.18.0101	28/01/16	28/03/16	60
ConPag - 0010366-07.2016.5.18.0101	21/03/16	28/03/16	7
ConPag - 0010366-07.2016.5.18.0101	21/03/16	29/03/16	8
ConPag - 0011285-30.2015.5.18.0101	22/09/15	17/03/16	177
RTAlç - 0010221-48.2016.5.18.0101	24/02/16	14/03/16	19
RTAlç - 0010222-38.2013.5.18.0101	30/01/13	17/03/16	1.142
RTAlç - 0010223-23.2013.5.18.0101	30/01/13	04/03/16	1.129
RTAlç - 0010223-23.2013.5.18.0101	30/01/13	04/03/16	1.129
RTAlç - 0011376-91.2013.5.18.0101	20/06/13	16/03/16	1.000
RTOrd - 0010012-79.2016.5.18.0101	07/01/16	08/03/16	61
RTOrd - 0010017-04.2016.5.18.0101	08/01/16	08/03/16	60
RTOrd - 0010028-38.2013.5.18.0101	10/01/13	17/03/16	1.162
RTOrd - 0010050-91.2016.5.18.0101	18/01/16	03/03/16	45
RTOrd - 0010051-76.2016.5.18.0101	18/01/16	28/03/16	70
RTOrd - 0010059-53.2016.5.18.0101	19/01/16	28/03/16	69
RTOrd - 0010063-90.2016.5.18.0101	21/01/16	02/03/16	41
RTOrd - 0010103-09.2015.5.18.0101	27/01/15	10/03/16	408
RTOrd - 0010111-83.2015.5.18.0101	28/01/15	10/03/16	407
RTOrd - 0010111-88.2012.5.18.0101	14/12/12	17/03/16	1.189
RTOrd - 0010127-03.2016.5.18.0101	02/02/16	16/03/16	43
RTOrd - 0010128-22.2015.5.18.0101	30/01/15	07/03/16	402
RTOrd - 0010133-10.2016.5.18.0101	03/02/16	03/03/16	29

**Legenda:**

**Ajuiz.** Data do Ajuizamento;

**Enc. da Instrução:** Data da conclusão para proferir sentença;

**Prazo:** Quantidade de dias decorridos do ajuizamento até o encerramento da instrução.



**PRAZO MÉDIO ENTRE O AJUIZAMENTO E O  
ENCERRAMENTO DA INSTRUÇÃO - 1ª VARA DO  
TRABALHO DE RIO VERDE**

**Sem magistrado**

**ORDINÁRIO**

Qtd	Prazo Médio
134	386,31

Nr. Processo	Ajuiz.	nc. Instruça	Prazo
RTOrd - 0010138-32.2016.5.18.0101	03/02/16	28/03/16	54
RTOrd - 0010141-84.2016.5.18.0101	03/02/16	14/03/16	40
RTOrd - 0010141-89.2013.5.18.0101	24/01/13	28/03/16	1.159
RTOrd - 0010145-63.2012.5.18.0101	21/12/12	16/03/16	1.181
RTOrd - 0010146-09.2016.5.18.0101	05/02/16	28/03/16	52
RTOrd - 0010148-76.2016.5.18.0101	05/02/16	28/03/16	52
RTOrd - 0010150-46.2016.5.18.0101	08/02/16	28/03/16	49
RTOrd - 0010160-90.2016.5.18.0101	10/02/16	28/03/16	47
RTOrd - 0010177-63.2015.5.18.0101	09/02/15	10/03/16	395
RTOrd - 0010178-48.2015.5.18.0101	09/02/15	10/03/16	395
RTOrd - 0010179-33.2015.5.18.0101	09/02/15	10/03/16	395
RTOrd - 0010181-66.2016.5.18.0101	16/02/16	28/03/16	41
RTOrd - 0010183-36.2016.5.18.0101	16/02/16	28/03/16	41
RTOrd - 0010185-40.2015.5.18.0101	11/02/15	21/03/16	404
RTOrd - 0010190-62.2015.5.18.0101	11/02/15	31/03/16	414
RTOrd - 0010192-32.2015.5.18.0101	11/02/15	21/03/16	404
RTOrd - 0010193-17.2015.5.18.0101	11/02/15	21/03/16	404
RTOrd - 0010195-84.2015.5.18.0101	12/02/15	21/03/16	403
RTOrd - 0010199-24.2015.5.18.0101	12/02/15	10/03/16	392
RTOrd - 0010201-57.2016.5.18.0101	19/02/16	08/03/16	18
RTOrd - 0010204-46.2015.5.18.0101	13/02/15	21/03/16	402
RTOrd - 0010209-68.2015.5.18.0101	14/02/15	02/03/16	382
RTOrd - 0010222-33.2016.5.18.0101	24/02/16	16/03/16	21
RTOrd - 0010228-02.2014.5.18.0104	03/11/14	18/03/16	501
RTOrd - 0010229-25.2016.5.18.0101	25/02/16	17/03/16	21

**Legenda:**

**Ajuiz.** Data do Ajuizamento;

**Enc. da Instrução:** Data da conclusão para proferir sentença;

**Prazo:** Quantidade de dias decorridos do ajuizamento até o encerramento da instrução.



**PRAZO MÉDIO ENTRE O AJUIZAMENTO E O  
ENCERRAMENTO DA INSTRUÇÃO - 1ª VARA DO  
TRABALHO DE RIO VERDE**

**Sem magistrado**

**ORDINÁRIO**

Qtd	Prazo Médio
134	386,31

Nr. Processo	Ajuiz.	nc. Instruça	Prazo
RTOOrd - 0010258-75.2016.5.18.0101	01/03/16	07/03/16	6
RTOOrd - 0010259-60.2016.5.18.0101	01/03/16	16/03/16	15
RTOOrd - 0010259-94.2015.5.18.0101	25/02/15	21/03/16	390
RTOOrd - 0010261-64.2015.5.18.0101	26/02/15	21/03/16	389
RTOOrd - 0010262-49.2015.5.18.0101	26/02/15	31/03/16	399
RTOOrd - 0010264-19.2015.5.18.0101	26/02/15	03/03/16	371
RTOOrd - 0010323-75.2013.5.18.0101	13/02/13	17/03/16	1.128
RTOOrd - 0010326-25.2016.5.18.0101	14/03/16	25/03/16	11
RTOOrd - 0010327-10.2016.5.18.0101	14/03/16	25/03/16	11
RTOOrd - 0010330-96.2015.5.18.0101	10/03/15	08/03/16	364
RTOOrd - 0010333-51.2015.5.18.0101	10/03/15	08/03/16	364
RTOOrd - 0010336-06.2015.5.18.0101	11/03/15	08/03/16	363
RTOOrd - 0010344-80.2015.5.18.0101	12/03/15	17/03/16	371
RTOOrd - 0010346-50.2015.5.18.0101	12/03/15	07/03/16	361
RTOOrd - 0010351-09.2014.5.18.0101	20/02/14	18/03/16	757
RTOOrd - 0010391-54.2015.5.18.0101	19/03/15	07/03/16	354
RTOOrd - 0010392-39.2015.5.18.0101	19/03/15	07/03/16	354
RTOOrd - 0010396-76.2015.5.18.0101	20/03/15	07/03/16	353
RTOOrd - 0010486-84.2015.5.18.0101	07/04/15	10/03/16	338
RTOOrd - 0010508-79.2014.5.18.0101	16/03/14	18/03/16	733
RTOOrd - 0010545-43.2013.5.18.0101	13/03/13	16/03/16	1.099
RTOOrd - 0010588-77.2013.5.18.0101	18/03/13	16/03/16	1.094
RTOOrd - 0010608-34.2014.5.18.0101	02/04/14	18/03/16	716
RTOOrd - 0010609-82.2015.5.18.0101	29/04/15	01/03/16	307
RTOOrd - 0010613-56.2014.5.18.0101	04/04/14	18/03/16	714

**Legenda:**

**Ajuiz.** Data do Ajuizamento;

**Enc. da Instrução:** Data da conclusão para proferir sentença;

**Prazo:** Quantidade de dias decorridos do ajuizamento até o encerramento da instrução.





**PRAZO MÉDIO ENTRE O AJUIZAMENTO E O  
ENCERRAMENTO DA INSTRUÇÃO - 1ª VARA DO  
TRABALHO DE RIO VERDE**

**Sem magistrado**

**ORDINÁRIO**

Qtd	Prazo Médio
134	386,31

Nr. Processo	Ajuiz.	nc. Instruçã	Prazo
RTOrd - 0010645-95.2013.5.18.0101	29/03/13	01/03/16	1.068
RTOrd - 0010686-28.2014.5.18.0101	14/04/14	18/03/16	704
RTOrd - 0010819-36.2015.5.18.0101	12/06/15	18/03/16	280
RTOrd - 0010827-13.2015.5.18.0101	15/06/15	15/03/16	274
RTOrd - 0010830-65.2015.5.18.0101	16/06/15	16/03/16	274
RTOrd - 0010831-50.2015.5.18.0101	16/06/15	15/03/16	273
RTOrd - 0010835-87.2015.5.18.0101	17/06/15	01/03/16	258
RTOrd - 0010867-92.2015.5.18.0101	22/06/15	17/03/16	269
RTOrd - 0010879-09.2015.5.18.0101	25/06/15	11/03/16	260
RTOrd - 0010886-98.2015.5.18.0101	25/06/15	17/03/16	266
RTOrd - 0010887-83.2015.5.18.0101	25/06/15	17/03/16	266
RTOrd - 0010888-68.2015.5.18.0101	25/06/15	17/03/16	266
RTOrd - 0010892-08.2015.5.18.0101	26/06/15	28/03/16	276
RTOrd - 0010893-90.2015.5.18.0101	26/06/15	28/03/16	276
RTOrd - 0010930-54.2014.5.18.0101	23/05/14	03/03/16	650
RTOrd - 0010937-12.2015.5.18.0101	07/07/15	28/03/16	265
RTOrd - 0010942-34.2015.5.18.0101	08/07/15	29/03/16	265
RTOrd - 0010944-04.2015.5.18.0101	09/07/15	30/03/16	265
RTOrd - 0010950-11.2015.5.18.0101	10/07/15	30/03/16	264
RTOrd - 0010989-08.2015.5.18.0101	21/07/15	21/03/16	244
RTOrd - 0010992-31.2013.5.18.0101	06/05/13	04/03/16	1.033
RTOrd - 0011004-74.2015.5.18.0101	22/07/15	03/03/16	225
RTOrd - 0011008-48.2014.5.18.0101	05/06/14	18/03/16	652
RTOrd - 0011111-21.2015.5.18.0101	15/08/15	17/03/16	215
RTOrd - 0011116-43.2015.5.18.0101	18/08/15	18/03/16	213

**Legenda:**

**Ajuiz.** Data do Ajuizamento;

**Enc. da Instrução:** Data da conclusão para proferir sentença;

**Prazo:** Quantidade de dias decorridos do ajuizamento até o encerramento da instrução.



**PRAZO MÉDIO ENTRE O AJUIZAMENTO E O ENCERRAMENTO DA INSTRUÇÃO - 1ª VARA DO TRABALHO DE RIO VERDE**

**Sem magistrado**

**ORDINÁRIO**

Qtd	Prazo Médio
134	386,31

Nr. Processo	Ajuiz.	nc. Instruça	Prazo
RTOrd - 0011147-63.2015.5.18.0101	21/08/15	31/03/16	223
RTOrd - 0011192-67.2015.5.18.0101	02/09/15	14/03/16	194
RTOrd - 0011201-29.2015.5.18.0101	03/09/15	25/03/16	204
RTOrd - 0011205-66.2015.5.18.0101	03/09/15	25/03/16	204
RTOrd - 0011264-54.2015.5.18.0101	17/09/15	25/03/16	190
RTOrd - 0011293-41.2014.5.18.0101	23/07/14	18/03/16	604
RTOrd - 0011321-72.2015.5.18.0101	29/09/15	25/03/16	178
RTOrd - 0011353-14.2014.5.18.0101	04/08/14	18/03/16	592
RTOrd - 0011519-46.2014.5.18.0101	04/09/14	08/03/16	551
RTOrd - 0011533-93.2015.5.18.0101	12/11/15	08/03/16	117
RTOrd - 0011556-39.2015.5.18.0101	17/11/15	08/03/16	112
RTOrd - 0011561-95.2014.5.18.0101	11/09/14	17/03/16	553
RTOrd - 0011563-31.2015.5.18.0101	18/11/15	08/03/16	111
RTOrd - 0011577-49.2014.5.18.0101	16/09/14	18/03/16	549
RTOrd - 0011578-34.2014.5.18.0101	16/09/14	18/03/16	549
RTOrd - 0011584-41.2014.5.18.0101	16/09/14	07/03/16	538
RTOrd - 0011594-51.2015.5.18.0101	24/11/15	08/03/16	105
RTOrd - 0011623-38.2014.5.18.0101	24/09/14	16/03/16	539
RTOrd - 0011641-25.2015.5.18.0101	03/12/15	08/03/16	96
RTOrd - 0011643-92.2015.5.18.0101	03/12/15	01/03/16	89
RTOrd - 0011662-35.2014.5.18.0101	01/10/14	03/03/16	519
RTOrd - 0011663-20.2014.5.18.0101	02/10/14	07/03/16	522
RTOrd - 0011670-12.2014.5.18.0101	02/10/14	28/03/16	543
RTOrd - 0011689-81.2015.5.18.0101	15/12/15	08/03/16	84
RTOrd - 0011690-03.2014.5.18.0101	07/10/14	21/03/16	531

**Legenda:**

**Ajuiz.** Data do Ajuizamento;

**Enc. da Instrução:** Data da conclusão para proferir sentença;

**Prazo:** Quantidade de dias decorridos do ajuizamento até o encerramento da instrução.



**PRAZO MÉDIO ENTRE O AJUIZAMENTO E O  
ENCERRAMENTO DA INSTRUÇÃO - 1ª VARA DO  
TRABALHO DE RIO VERDE**

**Sem magistrado**

**ORDINÁRIO**

Qtd	Prazo Médio
134	386,31

Nr. Processo	Ajuiz.	nc. Instruçã	Prazo
RTOOrd - 0011690-66.2015.5.18.0101	15/12/15	08/03/16	84
RTOOrd - 0011699-62.2014.5.18.0101	08/10/14	07/03/16	516
RTOOrd - 0011886-70.2014.5.18.0101	13/11/14	07/03/16	480
RTOOrd - 0011934-29.2014.5.18.0101	21/11/14	28/03/16	493
RTOOrd - 0011950-80.2014.5.18.0101	27/11/14	29/03/16	488
RTOOrd - 0011957-72.2014.5.18.0101	28/11/14	29/03/16	487
RTOOrd - 0011968-04.2014.5.18.0101	01/12/14	07/03/16	462
RTOOrd - 0012000-09.2014.5.18.0101	07/12/14	17/03/16	466
RTOOrd - 0012012-57.2013.5.18.0101	07/09/13	17/03/16	922
RTOOrd - 0012041-73.2014.5.18.0101	12/12/14	29/03/16	473
RTOOrd - 0012042-58.2014.5.18.0101	12/12/14	29/03/16	473
RTOOrd - 0012048-65.2014.5.18.0101	12/12/14	07/03/16	451
RTOOrd - 0012063-34.2014.5.18.0101	17/12/14	08/03/16	447
RTOOrd - 0012843-08.2013.5.18.0101	19/12/13	10/03/16	812

**Legenda:**

**Ajuiz. Data do Ajuizamento;**

**Enc. da Instrução: Data da conclusão para proferir sentença;**

**Prazo: Quantidade de dias decorridos do ajuizamento até o encerramento da instrução.**