

## Conceituação

Tema	Prazos Processuais
<b>Relatórios</b>	Evolução Histórica Comparativo por VT Comparativo por Grupo Por Grupo Por VT Por Processo Por Magistrado
<b>Resumo</b>	Apresenta o prazo médio desde o ajuizamento da ação até o encerramento da instrução.
<b>Descrição</b>	<p>O prazo médio é obtido calculando-se a quantidade de dias decorridos desde o ajuizamento até o encerramento da instrução.  Os dados são extraídos baseando-se nos itens do e-Gestão:</p> <p>267 e 90267 - Do ajuizamento da ação até o encerramento da instrução na fase de conhecimento – rito sumaríssimo;</p> <p>268 e 90268 – Do ajuizamento da ação até o encerramento da instrução na fase de conhecimento – exceto rito sumaríssimo (ordinário)</p>
<b>Origem da informação</b>	e-Gestão
<b>Crítérios e transformações</b>	Coletado do e-Gestão, consolidado, otimizado e classificado para análise.
<b>Análises possíveis</b>	Prazo médio entre o ajuizamento da ação e o encerramento da instrução, detalhado de forma Geral, Por grupo, por VT, Por Processo e Por Magistrado.



## EVOLUÇÃO HISTÓRICA DOS PRAZOS PROCESSUAIS ENTRE O AJUIZAMENTO E O ENCERRAMENTO DA INSTRUÇÃO - VARA DO TRABALHO DE CERES

Data do encerramento da instrução entre 1/3/2016 e 31/3/2016 23:59:59

Rito	Qtd	Prazo Médio
ORDINÁRIO	46	183,67
SUMARÍSSIMO	155	105,97
<b>Total/Média</b>	<b>201</b>	<b>123,75</b>

Percentual de Processos por Rito

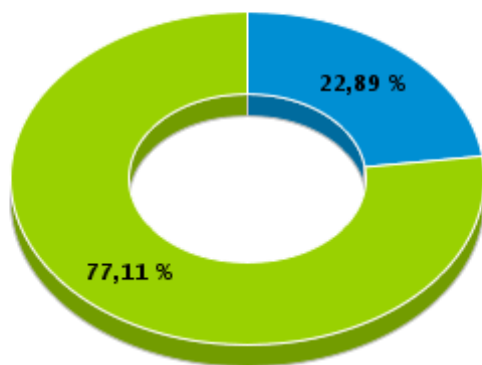

Rito

■ ORDINÁRIO ■ SUMARÍSSIMO

Prazo Médio por Rito

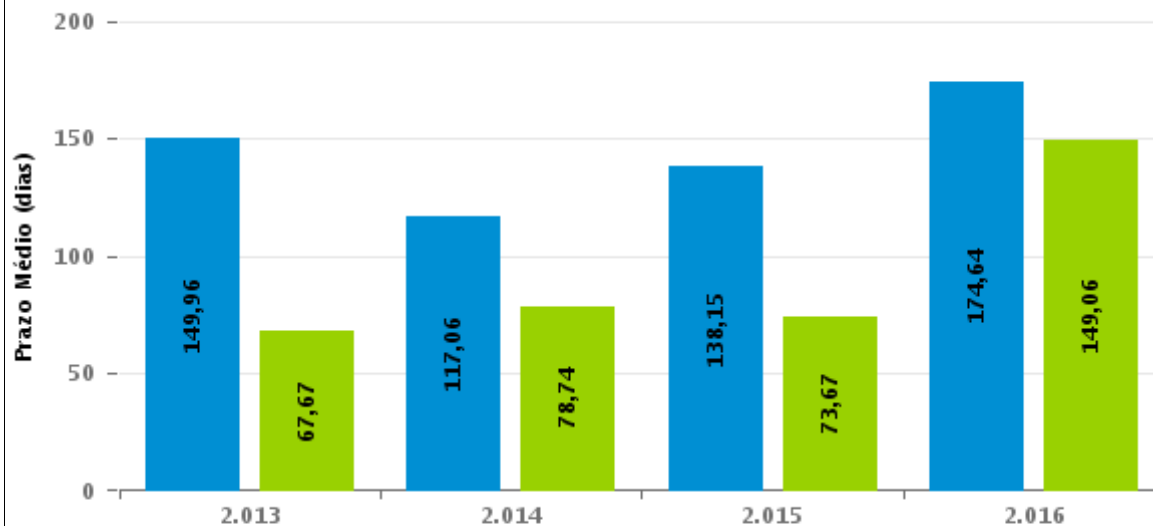

Para este exercício foram computados os processos até o mês de Dezembro/2.016

Rito

■ ORDINÁRIO ■ SUMARÍSSIMO



## COMPARATIVO DO PRAZO MÉDIO ENTRE O AJUIZAMENTO E O ENCERRAMENTO DA INSTRUÇÃO - VARA DO TRABALHO DE CERES

Data do encerramento da instrução entre 1/3/2016 e 31/3/2016 23:59:59

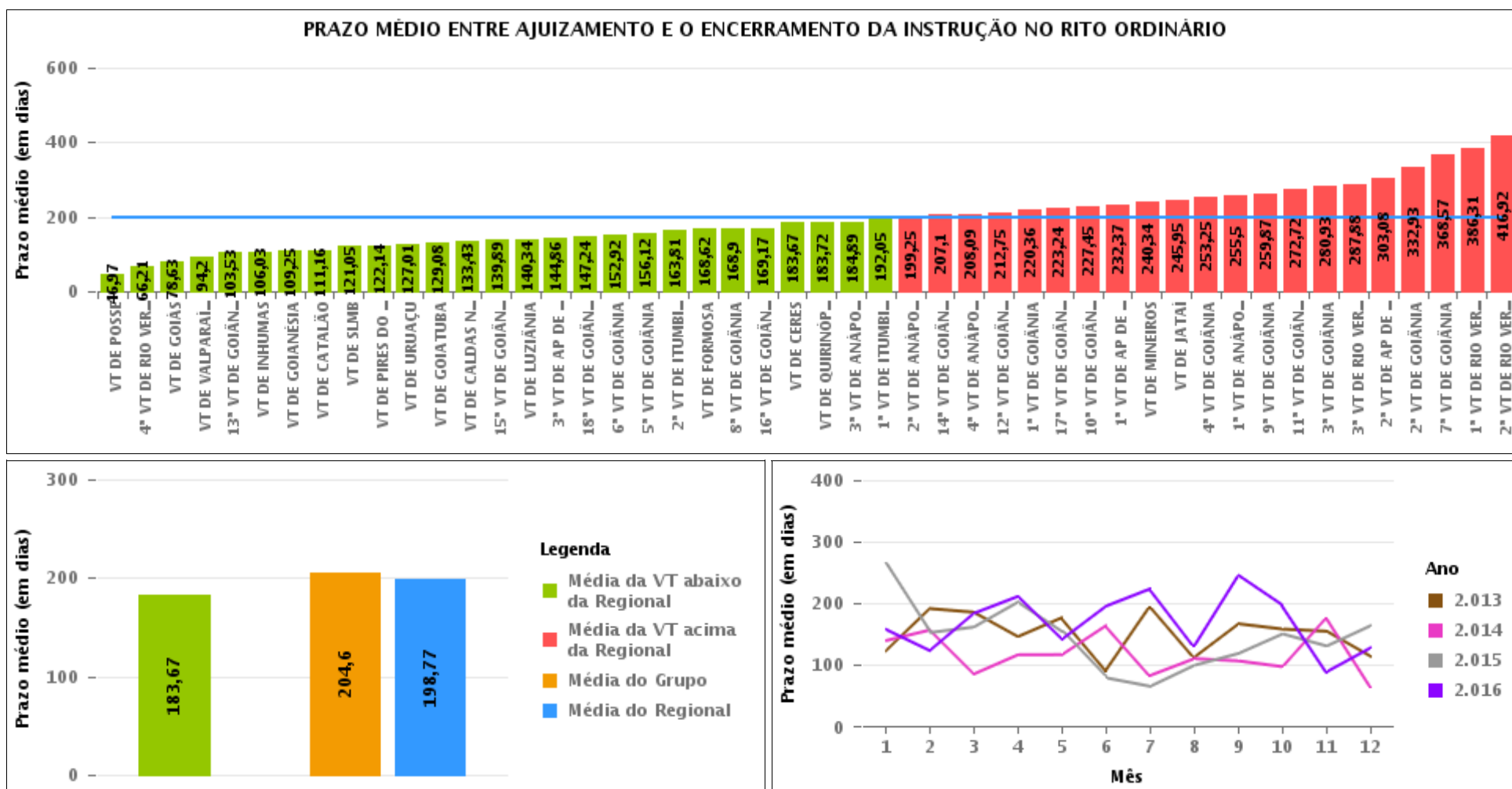



## COMPARATIVO DO PRAZO MÉDIO ENTRE O AJUIZAMENTO E O ENCERRAMENTO DA INSTRUÇÃO ENTRE AS VARAS DO GRUPO

Data do encerramento da instrução entre 1/3/2016 e 31/3/2016 23:59:59

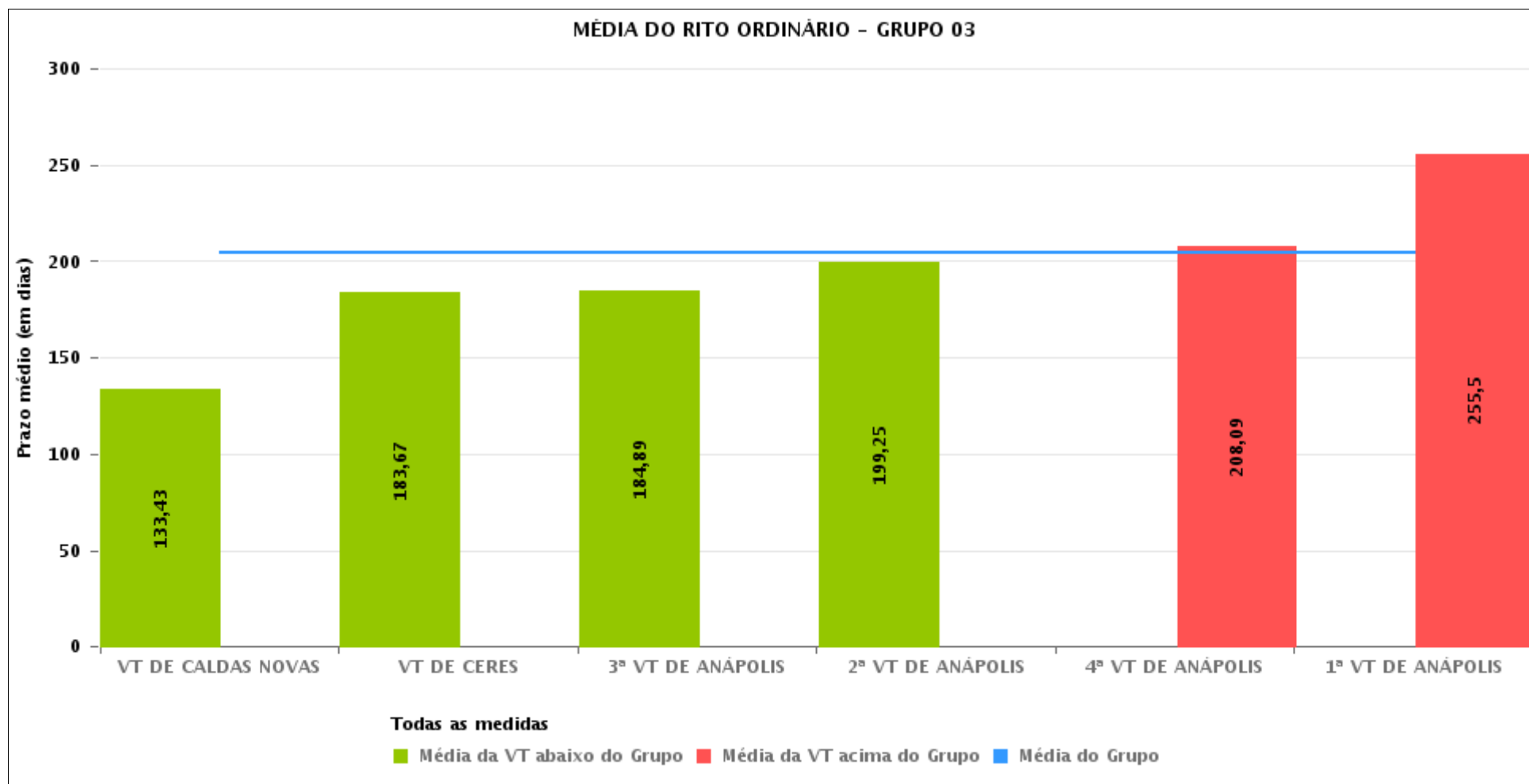



## PRAZO MÉDIO ENTRE O AJUIZAMENTO E O ENCERRAMENTO DA INSTRUÇÃO POR GRUPO

Data do encerramento da instrução entre 1/3/2016 e 31/3/2016 23:59:59

Rito	Grupo	Qtd. Processos	Prazo Médio (dias)	Ranking
ORDINÁRIO	GRUPO 01	34	46,97	1°
	GRUPO 02	111	156,48	2°
	GRUPO 04	801	166,79	3°
	GRUPO 06	395	202,23	4°
	GRUPO 03	485	204,6	5°
	GRUPO 05	3.322	208,18	6°

Legenda:	# Grupo 04 – De 1501 a 2000	8ª VT de Goiânia	# Grupo 06 – A partir de 2500
# Grupo 01 – Até 750	VT de Catalão	9ª VT de Goiânia	1ª VT de Aparecida de Goiânia
VT de Posse	VT de Goiatuba	10ª VT de Goiânia	2ª VT de Aparecida de Goiânia
	1ª VT de Itumbiara	11ª VT de Goiânia	3ª VT de Aparecida de Goiânia
	2ª VT de Itumbiara	12ª VT de Goiânia	VT de Goianésia
	VT de Jataí	13ª VT de Goiânia	
# Grupo 02 – De 751 a 1000	VT de Luziânia	14ª VT de Goiânia	
VT de Formosa	VT de Mineiros	15ª VT de Goiânia	
VT de Pires do Rio	VT de Quirinópolis	16ª VT de Goiânia	
		17ª VT de Goiânia	
# Grupo 03 – De 1001 a 1500	# Grupo 05 – De 2001 a 2500	18ª VT de Goiânia	
VT de Ceres	1ª VT de Goiânia	VT de Goiás	
1ª VT de Anápolis	2ª VT de Goiânia	VT de Inhumas	
2ª VT de Anápolis	3ª VT de Goiânia	1ª VT de Rio Verde	
3ª VT de Anápolis	4ª VT de Goiânia	2ª VT de Rio Verde	
4ª VT de Anápolis	5ª VT de Goiânia	3ª VT de Rio Verde	
VT de Caldas Novas	6ª VT de Goiânia	4ª VT de Rio Verde	
	7ª VT de Goiânia	VT de Uruaçu	
		VT de São Luís de Montes Belos	
		VT de Valparaíso de Goiás	



## PRAZO MÉDIO ENTRE O AJUIZAMENTO E O ENCERRAMENTO DA INSTRUÇÃO DE TODAS AS VARAS DO TRABALHO

Data do encerramento da instrução entre 1/3/2016 e 31/3/2016 23:59:59

### ORDINÁRIO

Qtd. Processos	Prazo Médio (dias)
5.148	198,77

Vara do Trabalho	Qtd Processos	Prazo Médio	Ranking
VARA DO TRABALHO DE POSSE	34	46,97	1°
4ª VARA DO TRABALHO DE RIO VERDE	126	66,21	2°
VARA DO TRABALHO DE GOIÁS	84	78,63	3°
VARA DO TRABALHO DE VALPARAÍSO DE GOIÁS	61	94,2	4°
13ª VARA DO TRABALHO DE GOIÂNIA	108	103,53	5°
VARA DO TRABALHO DE INHUMAS	220	106,03	6°
VARA DO TRABALHO DE GOIANÉSIA	108	109,25	7°
VARA DO TRABALHO DE CATALÃO	127	111,16	8°
VARA DO TRABALHO DE SÃO LUIS DE MONTES BELOS	119	121,05	9°
VARA DO TRABALHO DE PIRES DO RIO	29	122,14	10°
VARA DO TRABALHO DE URUAÇU	121	127,01	11°
VARA DO TRABALHO DE GOIATUBA	72	129,08	12°
VARA DO TRABALHO DE CALDAS NOVAS	63	133,43	13°
15ª VARA DO TRABALHO DE GOIÂNIA	118	139,89	14°
VARA DO TRABALHO DE LUZIÂNIA	116	140,34	15°
3ª VARA DO TRABALHO DE APARECIDA DE GOIÂNIA	56	144,86	16°
18ª VARA DO TRABALHO DE GOIÂNIA	180	147,24	17°
6ª VARA DO TRABALHO DE GOIÂNIA	119	152,92	18°
5ª VARA DO TRABALHO DE GOIÂNIA	120	156,12	19°
2ª VARA DO TRABALHO DE ITUMBIARA	104	163,81	20°
VARA DO TRABALHO DE FORMOSA	82	168,62	21°
8ª VARA DO TRABALHO DE GOIÂNIA	120	168,9	22°
16ª VARA DO TRABALHO DE GOIÂNIA	142	169,17	23°
VARA DO TRABALHO DE CERES	46	183,67	24°
VARA DO TRABALHO DE QUIRINÓPOLIS	156	183,72	25°
3ª VARA DO TRABALHO DE ANÁPOLIS	62	184,89	26°



## PRAZO MÉDIO ENTRE O AJUIZAMENTO E O ENCERRAMENTO DA INSTRUÇÃO DE TODAS AS VARAS DO TRABALHO

### ORDINÁRIO

Qtd. Processos	Prazo Médio (dias)
5.148	198,77

Vara do Trabalho	Qtd Processos	Prazo Médio	Ranking
1ª VARA DO TRABALHO DE ITUMBIARA	131	192,05	27º
2ª VARA DO TRABALHO DE ANÁPOLIS	88	199,25	28º
14ª VARA DO TRABALHO DE GOIÂNIA	156	207,1	29º
4ª VARA DO TRABALHO DE ANÁPOLIS	92	208,09	30º
12ª VARA DO TRABALHO DE GOIÂNIA	83	212,75	31º
1ª VARA DO TRABALHO DE GOIÂNIA	110	220,36	32º
17ª VARA DO TRABALHO DE GOIÂNIA	114	223,24	33º
10ª VARA DO TRABALHO DE GOIÂNIA	105	227,45	34º
1ª VARA DO TRABALHO DE APARECIDA DE GOIÂNIA	142	232,37	35º
VARA DO TRABALHO DE MINEIROS	56	240,34	36º
VARA DO TRABALHO DE JATAÍ	39	245,95	37º
4ª VARA DO TRABALHO DE GOIÂNIA	127	253,25	38º
1ª VARA DO TRABALHO DE ANÁPOLIS	134	255,5	39º
9ª VARA DO TRABALHO DE GOIÂNIA	109	259,87	40º
11ª VARA DO TRABALHO DE GOIÂNIA	121	272,72	41º
3ª VARA DO TRABALHO DE GOIÂNIA	98	280,93	42º
3ª VARA DO TRABALHO DE RIO VERDE	136	287,88	43º
2ª VARA DO TRABALHO DE APARECIDA DE GOIÂNIA	89	303,08	44º
2ª VARA DO TRABALHO DE GOIÂNIA	137	332,93	45º
7ª VARA DO TRABALHO DE GOIÂNIA	94	368,57	46º
1ª VARA DO TRABALHO DE RIO VERDE	136	386,31	47º
2ª VARA DO TRABALHO DE RIO VERDE	158	416,92	48º



## PRAZO MÉDIO ENTRE O AJUIZAMENTO E O ENCERRAMENTO DA INSTRUÇÃO - VARA DO TRABALHO DE CERES

Data do encerramento da instrução entre 1/3/2016 e 31/3/2016 23:59:59

### VARA DO TRABALHO DE CERES

#### ORDINÁRIO

Qtd	Prazo Médio
46	183,67

Nr. Processo	Ajuiz.	nc. Instruçã	Prazo
RTAlç - 0010082-80.2016.5.18.0171	22/01/16	11/03/16	49
RTAlç - 0010234-31.2016.5.18.0171	22/02/16	11/03/16	18
RTOrd - 0000486-43.2014.5.18.0171	30/06/14	07/03/16	616
RTOrd - 0000811-18.2014.5.18.0171	13/10/14	01/03/16	505
RTOrd - 0010026-81.2015.5.18.0171	06/04/15	30/03/16	359
RTOrd - 0010083-65.2016.5.18.0171	22/01/16	03/03/16	41
RTOrd - 0010143-72.2015.5.18.0171	12/05/15	30/03/16	323
RTOrd - 0010145-42.2015.5.18.0171	12/05/15	30/03/16	323
RTOrd - 0010155-86.2015.5.18.0171	14/05/15	29/03/16	320
RTOrd - 0010167-03.2015.5.18.0171	19/05/15	02/03/16	288
RTOrd - 0010195-68.2015.5.18.0171	22/05/15	16/03/16	299
RTOrd - 0010214-74.2015.5.18.0171	28/05/15	16/03/16	293
RTOrd - 0010227-39.2016.5.18.0171	19/02/16	22/03/16	32
RTOrd - 0010231-13.2015.5.18.0171	02/06/15	16/03/16	288
RTOrd - 0010311-74.2015.5.18.0171	16/06/15	16/03/16	274
RTOrd - 0010362-51.2016.5.18.0171	14/03/16	16/03/16	2
RTOrd - 0010401-48.2016.5.18.0171	23/03/16	28/03/16	5
RTOrd - 0010477-16.2015.5.18.0201	22/10/15	16/03/16	146
RTOrd - 0010618-28.2015.5.18.0171	31/08/15	30/03/16	212
RTOrd - 0010666-84.2015.5.18.0171	10/09/15	16/03/16	188
RTOrd - 0010692-82.2015.5.18.0171	16/09/15	16/03/16	182
RTOrd - 0010706-66.2015.5.18.0171	17/09/15	03/03/16	168

**Legenda:**

Ajuiz. Data do Ajuizamento;

Enc. da Instrução: Data da conclusão para proferir sentença;

Prazo: Quantidade de dias decorridos do ajuizamento até o encerramento da instrução.





## PRAZO MÉDIO ENTRE O AJUIZAMENTO E O ENCERRAMENTO DA INSTRUÇÃO - VARA DO TRABALHO DE CERES

### VARA DO TRABALHO DE CERES

#### ORDINÁRIO

		Qtd	Prazo Médio
		46	183,67
Nr. Processo	Ajuiz.	nc. Instruçã	Prazo
RTOrd - 0010773-31.2015.5.18.0171	21/09/15	03/03/16	164
RTOrd - 0010930-04.2015.5.18.0171	29/09/15	30/03/16	183
RTOrd - 0010931-86.2015.5.18.0171	29/09/15	30/03/16	183
RTOrd - 0010945-70.2015.5.18.0171	01/10/15	02/03/16	153
RTOrd - 0010954-32.2015.5.18.0171	01/10/15	10/03/16	161
RTOrd - 0010957-84.2015.5.18.0171	02/10/15	02/03/16	152
RTOrd - 0010959-54.2015.5.18.0171	02/10/15	02/03/16	152
RTOrd - 0010963-91.2015.5.18.0171	02/10/15	03/03/16	153
RTOrd - 0010988-07.2015.5.18.0171	13/10/15	02/03/16	141
RTOrd - 0010991-59.2015.5.18.0171	13/10/15	16/03/16	155
RTOrd - 0010992-44.2015.5.18.0171	13/10/15	16/03/16	155
RTOrd - 0010993-29.2015.5.18.0171	14/10/15	15/03/16	153
RTOrd - 0011011-50.2015.5.18.0171	15/10/15	16/03/16	153
RTOrd - 0011045-25.2015.5.18.0171	17/10/15	16/03/16	151
RTOrd - 0011065-16.2015.5.18.0171	21/10/15	16/03/16	147
RTOrd - 0011094-66.2015.5.18.0171	27/10/15	30/03/16	155
RTOrd - 0011099-88.2015.5.18.0171	27/10/15	16/03/16	141
RTOrd - 0011102-43.2015.5.18.0171	27/10/15	02/03/16	127
RTOrd - 0011115-42.2015.5.18.0171	29/10/15	29/03/16	152
RTOrd - 0011121-49.2015.5.18.0171	04/11/15	29/03/16	146
RTOrd - 0011162-16.2015.5.18.0171	06/11/15	03/03/16	118
RTOrd - 0011234-03.2015.5.18.0171	09/11/15	21/03/16	133
RTOrd - 0011331-03.2015.5.18.0171	17/11/15	03/03/16	107
RTOrd - 0011594-35.2015.5.18.0171	16/12/15	08/03/16	83
<b>Legenda:</b> Ajuiz. Data do Ajuizamento; Enc. da Instrução: Data da conclusão para proferir sentença; Prazo: Quantidade de dias decorridos do ajuizamento até o encerramento da instrução.			



**PRAZO MÉDIO ENTRE O AJUIZAMENTO E O  
ENCERRAMENTO DA INSTRUÇÃO - VARA DO  
TRABALHO DE CERES**

**VARA DO TRABALHO DE CERES**



## PRAZO MÉDIO ENTRE O AJUIZAMENTO E O ENCERRAMENTO DA INSTRUÇÃO - VARA DO TRABALHO DE CERES

Data do encerramento da instrução entre 1/3/2016 e 31/3/2016 23:59:59

### Sem magistrado

#### ORDINÁRIO

Qtd	Prazo Médio
46	183,67

Nr. Processo	Ajuiz.	nc. Instruçã	Prazo
RTAlç - 0010082-80.2016.5.18.0171	22/01/16	11/03/16	49
RTAlç - 0010234-31.2016.5.18.0171	22/02/16	11/03/16	18
RTOrd - 0000486-43.2014.5.18.0171	30/06/14	07/03/16	616
RTOrd - 0000811-18.2014.5.18.0171	13/10/14	01/03/16	505
RTOrd - 0010026-81.2015.5.18.0171	06/04/15	30/03/16	359
RTOrd - 0010083-65.2016.5.18.0171	22/01/16	03/03/16	41
RTOrd - 0010143-72.2015.5.18.0171	12/05/15	30/03/16	323
RTOrd - 0010145-42.2015.5.18.0171	12/05/15	30/03/16	323
RTOrd - 0010155-86.2015.5.18.0171	14/05/15	29/03/16	320
RTOrd - 0010167-03.2015.5.18.0171	19/05/15	02/03/16	288
RTOrd - 0010195-68.2015.5.18.0171	22/05/15	16/03/16	299
RTOrd - 0010214-74.2015.5.18.0171	28/05/15	16/03/16	293
RTOrd - 0010227-39.2016.5.18.0171	19/02/16	22/03/16	32
RTOrd - 0010231-13.2015.5.18.0171	02/06/15	16/03/16	288
RTOrd - 0010311-74.2015.5.18.0171	16/06/15	16/03/16	274
RTOrd - 0010362-51.2016.5.18.0171	14/03/16	16/03/16	2
RTOrd - 0010401-48.2016.5.18.0171	23/03/16	28/03/16	5
RTOrd - 0010477-16.2015.5.18.0201	22/10/15	16/03/16	146
RTOrd - 0010618-28.2015.5.18.0171	31/08/15	30/03/16	212
RTOrd - 0010666-84.2015.5.18.0171	10/09/15	16/03/16	188
RTOrd - 0010692-82.2015.5.18.0171	16/09/15	16/03/16	182
RTOrd - 0010706-66.2015.5.18.0171	17/09/15	03/03/16	168

**Legenda:**

Ajuiz. Data do Ajuizamento;

Enc. da Instrução: Data da conclusão para proferir sentença;

Prazo: Quantidade de dias decorridos do ajuizamento até o encerramento da instrução.



## PRAZO MÉDIO ENTRE O AJUIZAMENTO E O ENCERRAMENTO DA INSTRUÇÃO - VARA DO TRABALHO DE CERES

Sem magistrado

ORDINÁRIO

Qtd	Prazo Médio
46	183,67

Nr. Processo	Ajuiz.	nc. Instruçã	Prazo
RTOrd - 0010773-31.2015.5.18.0171	21/09/15	03/03/16	164
RTOrd - 0010930-04.2015.5.18.0171	29/09/15	30/03/16	183
RTOrd - 0010931-86.2015.5.18.0171	29/09/15	30/03/16	183
RTOrd - 0010945-70.2015.5.18.0171	01/10/15	02/03/16	153
RTOrd - 0010954-32.2015.5.18.0171	01/10/15	10/03/16	161
RTOrd - 0010957-84.2015.5.18.0171	02/10/15	02/03/16	152
RTOrd - 0010959-54.2015.5.18.0171	02/10/15	02/03/16	152
RTOrd - 0010963-91.2015.5.18.0171	02/10/15	03/03/16	153
RTOrd - 0010988-07.2015.5.18.0171	13/10/15	02/03/16	141
RTOrd - 0010991-59.2015.5.18.0171	13/10/15	16/03/16	155
RTOrd - 0010992-44.2015.5.18.0171	13/10/15	16/03/16	155
RTOrd - 0010993-29.2015.5.18.0171	14/10/15	15/03/16	153
RTOrd - 0011011-50.2015.5.18.0171	15/10/15	16/03/16	153
RTOrd - 0011045-25.2015.5.18.0171	17/10/15	16/03/16	151
RTOrd - 0011065-16.2015.5.18.0171	21/10/15	16/03/16	147
RTOrd - 0011094-66.2015.5.18.0171	27/10/15	30/03/16	155
RTOrd - 0011099-88.2015.5.18.0171	27/10/15	16/03/16	141
RTOrd - 0011102-43.2015.5.18.0171	27/10/15	02/03/16	127
RTOrd - 0011115-42.2015.5.18.0171	29/10/15	29/03/16	152
RTOrd - 0011121-49.2015.5.18.0171	04/11/15	29/03/16	146
RTOrd - 0011162-16.2015.5.18.0171	06/11/15	03/03/16	118
RTOrd - 0011234-03.2015.5.18.0171	09/11/15	21/03/16	133
RTOrd - 0011331-03.2015.5.18.0171	17/11/15	03/03/16	107
RTOrd - 0011594-35.2015.5.18.0171	16/12/15	08/03/16	83

Legenda:

Ajuiz. Data do Ajuizamento;

Enc. da Instrução: Data da conclusão para proferir sentença;

Prazo: Quantidade de dias decorridos do ajuizamento até o encerramento da instrução.



**PRAZO MÉDIO ENTRE O AJUIZAMENTO E O  
ENCERRAMENTO DA INSTRUÇÃO - VARA DO  
TRABALHO DE CERES**

**Sem magistrado**