

## Conceituação

| Tema                              | Prazos Processuais   |
|-----------------------------------|--|
| <b>Relatórios</b>                 | Evolução Histórica<br>Comparativo por VT<br>Comparativo por Grupo<br>Por Grupo<br>Por VT<br>Por Processo<br>Por Magistrado   |
| <b>Resumo</b>                     | Apresenta o prazo médio desde o concluso para proferir sentença até a prolação da sentença.  |
| <b>Descrição</b>                  | O prazo médio é obtido calculando-se a quantidade de dias decorridos desde o movimento de Concluso para Proferir Sentença até a Prolação da Sentença. Os dados são extraídos baseando-se nos itens do e-Gestão:<br><br>269 e 90269 - Do Concluso para Proferir Sentença até a Prolação da Sentença na fase de conhecimento – rito sumaríssimo;<br><br>270 e 90270 – Do Concluso para Proferir Sentença até a Prolação da Sentença na fase de conhecimento– rito exceto sumaríssimo (ordinário) |
| <b>Origem da informação</b>       | e-Gestão   |
| <b>Crítérios e transformações</b> | Coletado do e-Gestão, consolidado, otimizado e classificado para análise.  |
| <b>Análises possíveis</b>         | Prazo médio entre o concluso para proferir sentença e a prolação da sentença, detalhado de forma Geral, Por grupo, por VT, Por Processo e Por Magistrado.  |



## EVOLUÇÃO HISTÓRICA DOS PRAZOS PROCESSUAIS ENTRE O CONCLUSO PARA PROFERIR SENTENÇA E A PROLAÇÃO DA SENTENÇA - VARA DO TRABALHO DE SÃO LUIS DE MONTES BELOS

Data da sentença entre 1/3/2016 e 31/3/2016 23:59:59

| Rito               | Qtd       | Prazo Médio  |
|--------------------|-----------|--------------|
| ORDINÁRIO          | 79        | 21,47        |
| SUMARÍSSIMO        | 14        | 3,86         |
| <b>Total/Média</b> | <b>93</b> | <b>18,82</b> |

Percentual de Processos por Rito

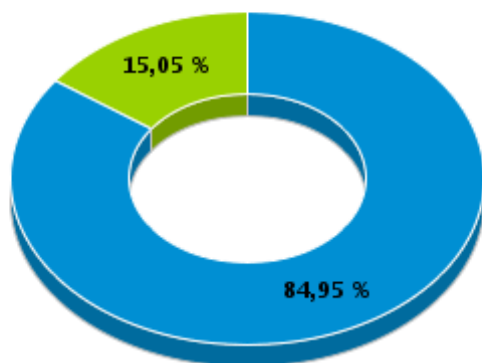

Rito

■ ORDINÁRIO ■ SUMARÍSSIMO

Prazo Médio por Rito

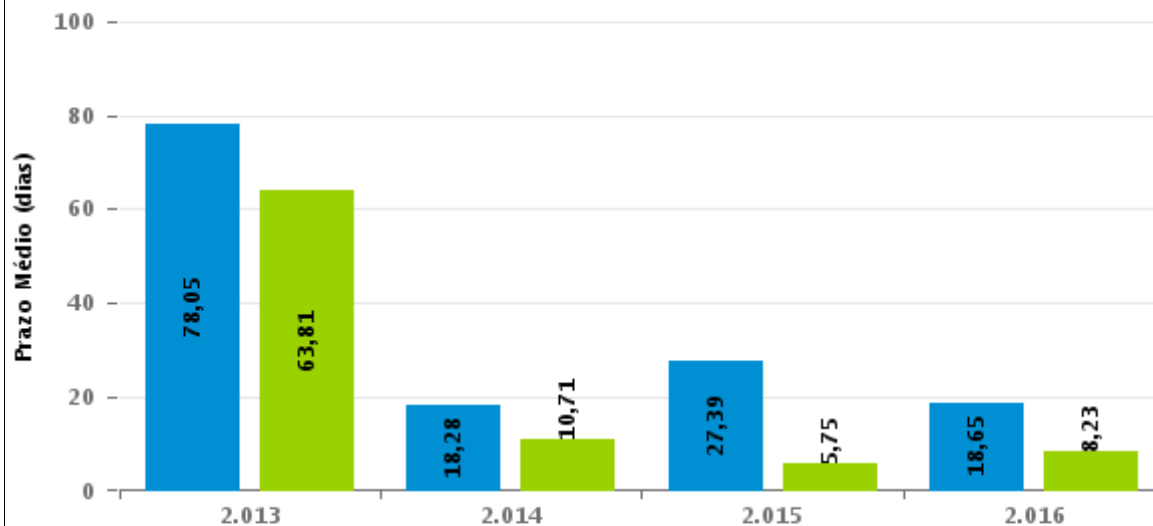

Para este exercício foram computados os processos até o mês de Dezembro/2.016

Rito

■ ORDINÁRIO ■ SUMARÍSSIMO



## COMPARATIVO DO PRAZO MÉDIO ENTRE O CONCLUSO PARA PROFERIR SENTENÇA E A PROLAÇÃO DA SENTENÇA - VARA DO TRABALHO DE SÃO LUIS DE MONTES BELOS

Data da sentença entre 1/3/2016 e 31/3/2016 23:59:59

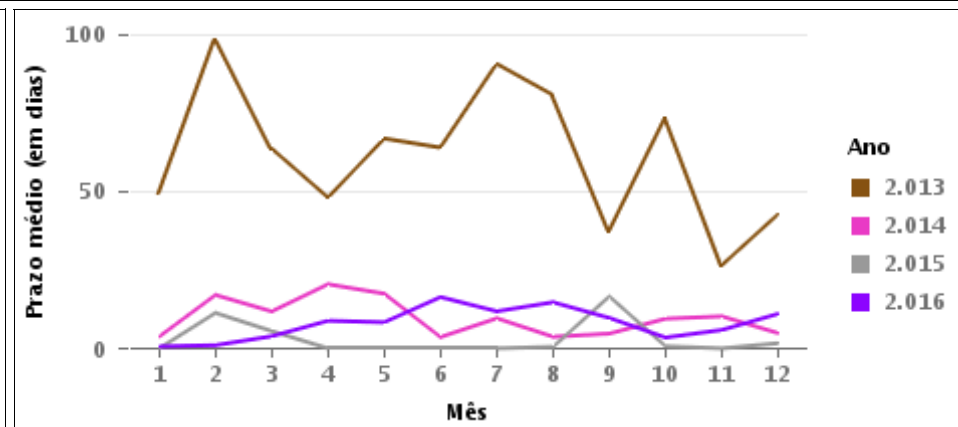
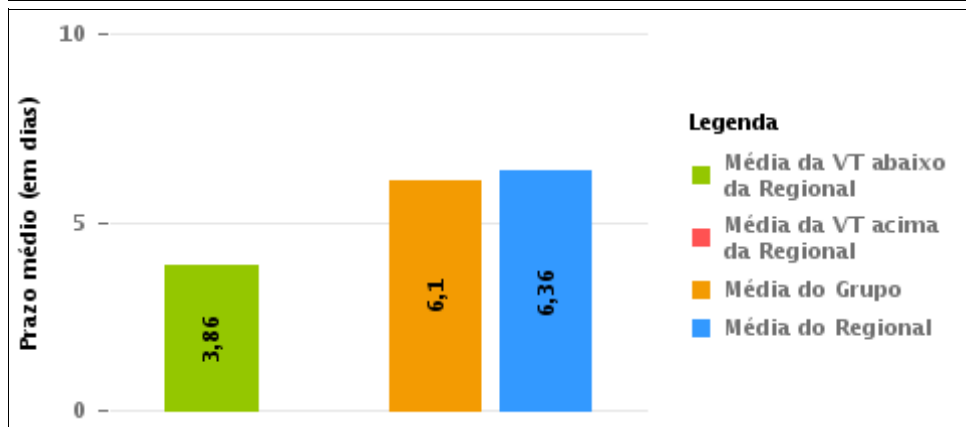
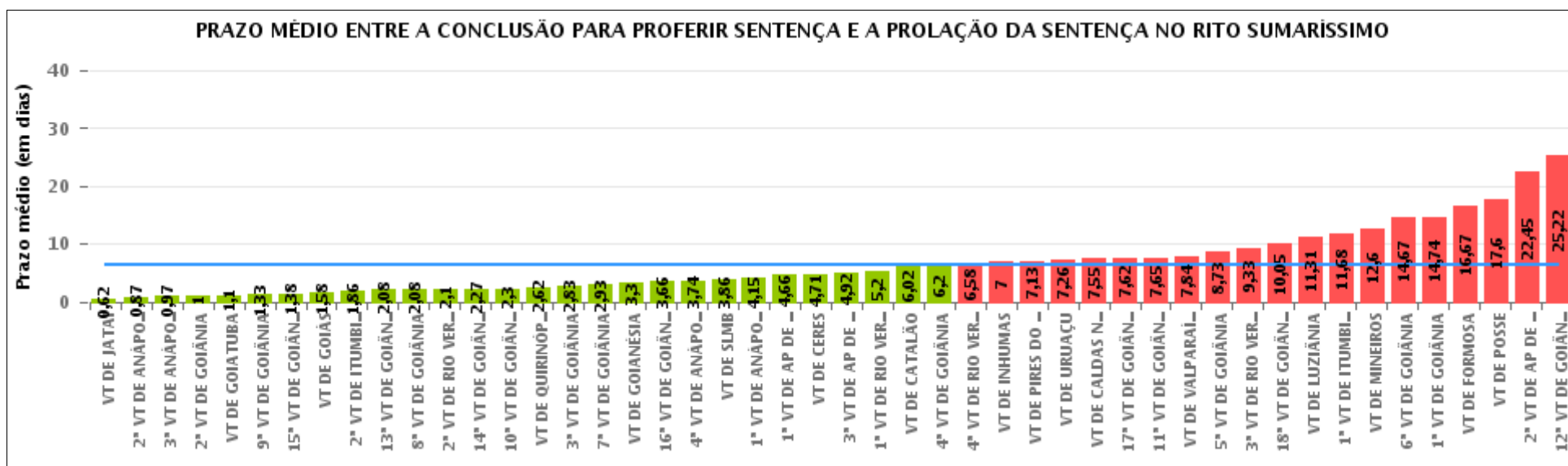



## COMPARATIVO DO PRAZO MÉDIO ENTRE O CONCLUSO PARA PROFERIR SENTENÇA E A PROLAÇÃO DA SENTENÇA ENTRE AS VARAS DO GRUPO

Data da sentença entre 1/3/2016 e 31/3/2016 23:59:59

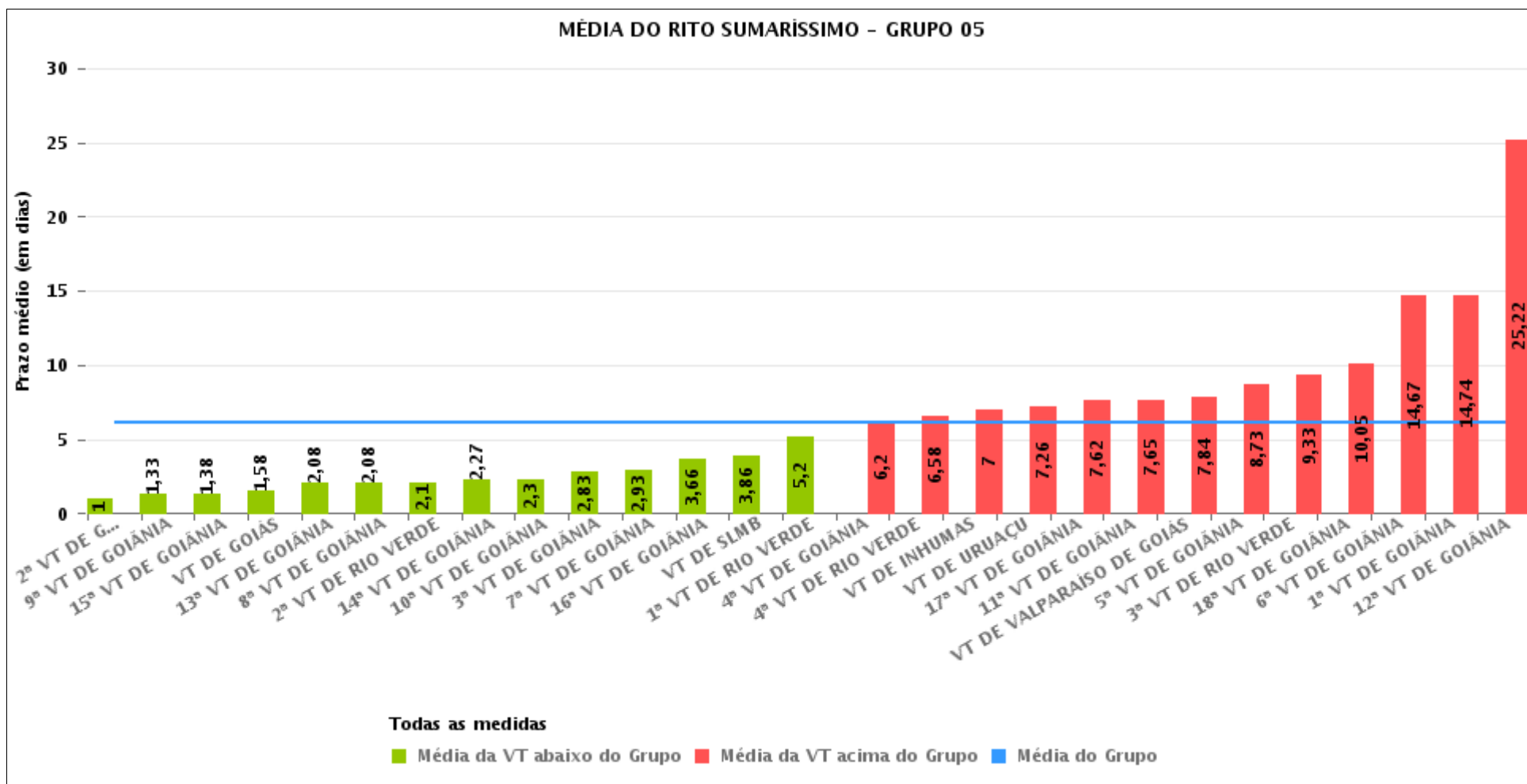



## PRAZO MÉDIO ENTRE O CONCLUSO PARA PROFERIR SENTENÇA E A PROLAÇÃO DA SENTENÇA POR GRUPO

Data da sentença entre 1/3/2016 e 31/3/2016 23:59:59

| Rito        | Grupo    | Qtd. Processos | Prazo Médio (dias) | Ranking |
|-------------|----------|----------------|--------------------|---------|
| SUMARÍSSIMO | GRUPO 03 | 247            | 3,8                | 1°      |
|             | GRUPO 04 | 316            | 5,19               | 2°      |
|             | GRUPO 05 | 1.155          | 6,1                | 3°      |
|             | GRUPO 06 | 257            | 10,11              | 4°      |
|             | GRUPO 02 | 36             | 12,69              | 5°      |
|             | GRUPO 01 | 10             | 17,6               | 6°      |

|  |  |  |   |
|--|--|--|---|
| <p>Legenda:</p> <p># Grupo 01 – Até 750<br/>VT de Posse</p> <p># Grupo 02 – De 751 a 1000<br/>VT de Formosa<br/>VT de Pires do Rio</p> <p># Grupo 03 – De 1001 a 1500<br/>VT de Ceres<br/>1ª VT de Anápolis<br/>2ª VT de Anápolis<br/>3ª VT de Anápolis<br/>4ª VT de Anápolis<br/>VT de Caldas Novas</p> | <p># Grupo 04 – De 1501 a 2000<br/>VT de Catalão<br/>VT de Goiatuba<br/>1ª VT de Itumbiara<br/>2ª VT de Itumbiara<br/>VT de Jataí<br/>VT de Luziânia<br/>VT de Mineiros<br/>VT de Quirinópolis</p> <p># Grupo 05 – De 2001 a 2500<br/>1ª VT de Goiânia<br/>2ª VT de Goiânia<br/>3ª VT de Goiânia<br/>4ª VT de Goiânia<br/>5ª VT de Goiânia<br/>6ª VT de Goiânia<br/>7ª VT de Goiânia</p> | <p>8ª VT de Goiânia<br/>9ª VT de Goiânia<br/>10ª VT de Goiânia<br/>11ª VT de Goiânia<br/>12ª VT de Goiânia<br/>13ª VT de Goiânia<br/>14ª VT de Goiânia<br/>15ª VT de Goiânia<br/>16ª VT de Goiânia<br/>17ª VT de Goiânia<br/>18ª VT de Goiânia<br/>VT de Goiás<br/>VT de Inhumas<br/>1ª VT de Rio Verde<br/>2ª VT de Rio Verde<br/>3ª VT de Rio Verde<br/>4ª VT de Rio Verde<br/>VT de Uruaçu<br/>VT de São Luis de Montes Belos<br/>VT de Valparaíso de Goiás</p> | <p>#Grupo 06 – A partir de 2500<br/>1ª VT de Aparecida de Goiânia<br/>2ª VT de Aparecida de Goiânia<br/>3ª VT de Aparecida de Goiânia<br/>VT de Goianésia</p> |
|--|--|--|---|



## PRAZO MÉDIO ENTRE O CONCLUSO PARA PROFERIR SENTENÇA E A PROLAÇÃO DA SENTENÇA DE TODAS AS VARAS DO TRABALHO

Data da sentença entre 1/3/2016 e 31/3/2016 23:59:59

### SUMARÍSSIMO

| Qtd. Processos | Prazo Médio (dias) |
|----------------|--------------------|
| 2.021          | 6,36               |

| Vara do Trabalho                             | Qtd Processos | Prazo Médio | Ranking |
|--|---------------|-------------|---------|
| VARA DO TRABALHO DE JATAÍ                    | 39            | 0,62        | 1°      |
| 2ª VARA DO TRABALHO DE ANÁPOLIS              | 23            | 0,87        | 2°      |
| 3ª VARA DO TRABALHO DE ANÁPOLIS              | 31            | 0,97        | 3°      |
| 2ª VARA DO TRABALHO DE GOIÂNIA               | 56            | 1           | 4°      |
| VARA DO TRABALHO DE GOIATUBA                 | 82            | 1,1         | 5°      |
| 9ª VARA DO TRABALHO DE GOIÂNIA               | 27            | 1,33        | 6°      |
| 15ª VARA DO TRABALHO DE GOIÂNIA              | 29            | 1,38        | 7°      |
| VARA DO TRABALHO DE GOIÁS                    | 45            | 1,58        | 8°      |
| 2ª VARA DO TRABALHO DE ITUMBIARA             | 28            | 1,86        | 9°      |
| 13ª VARA DO TRABALHO DE GOIÂNIA              | 52            | 2,08        | 10°     |
| 8ª VARA DO TRABALHO DE GOIÂNIA               | 25            | 2,08        | 11°     |
| 2ª VARA DO TRABALHO DE RIO VERDE             | 39            | 2,1         | 12°     |
| 14ª VARA DO TRABALHO DE GOIÂNIA              | 51            | 2,27        | 13°     |
| 10ª VARA DO TRABALHO DE GOIÂNIA              | 23            | 2,3         | 14°     |
| VARA DO TRABALHO DE QUIRINÓPOLIS             | 13            | 2,62        | 15°     |
| 3ª VARA DO TRABALHO DE GOIÂNIA               | 63            | 2,83        | 16°     |
| 7ª VARA DO TRABALHO DE GOIÂNIA               | 44            | 2,93        | 17°     |
| VARA DO TRABALHO DE GOIANÉSIA                | 63            | 3,3         | 18°     |
| 16ª VARA DO TRABALHO DE GOIÂNIA              | 53            | 3,66        | 19°     |
| 4ª VARA DO TRABALHO DE ANÁPOLIS              | 47            | 3,74        | 20°     |
| VARA DO TRABALHO DE SÃO LUIS DE MONTES BELOS | 14            | 3,86        | 21°     |
| 1ª VARA DO TRABALHO DE ANÁPOLIS              | 66            | 4,15        | 22°     |
| 1ª VARA DO TRABALHO DE APARECIDA DE GOIÂNIA  | 73            | 4,66        | 23°     |
| VARA DO TRABALHO DE CERES                    | 58            | 4,71        | 24°     |
| 3ª VARA DO TRABALHO DE APARECIDA DE GOIÂNIA  | 38            | 4,92        | 25°     |
| 1ª VARA DO TRABALHO DE RIO VERDE             | 50            | 5,2         | 26°     |



## PRAZO MÉDIO ENTRE O CONCLUSO PARA PROFERIR SENTENÇA E A PROLAÇÃO DA SENTENÇA DE TODAS AS VARAS DO TRABALHO

### SUMARÍSSIMO

| Qtd. Processos | Prazo Médio (dias) |
|----------------|--------------------|
| 2.021          | 6,36               |

| Vara do Trabalho                            | Qtd Processos | Prazo Médio | Ranking |
|---|---------------|-------------|---------|
| VARA DO TRABALHO DE CATALÃO                 | 62            | 6,02        | 27°     |
| 4ª VARA DO TRABALHO DE GOIÂNIA              | 45            | 6,2         | 28°     |
| 4ª VARA DO TRABALHO DE RIO VERDE            | 24            | 6,58        | 29°     |
| VARA DO TRABALHO DE INHUMAS                 | 69            | 7           | 30°     |
| VARA DO TRABALHO DE PIRES DO RIO            | 15            | 7,13        | 31°     |
| VARA DO TRABALHO DE URUAÇU                  | 57            | 7,26        | 32°     |
| VARA DO TRABALHO DE CALDAS NOVAS            | 22            | 7,55        | 33°     |
| 17ª VARA DO TRABALHO DE GOIÂNIA             | 26            | 7,62        | 34°     |
| 11ª VARA DO TRABALHO DE GOIÂNIA             | 43            | 7,65        | 35°     |
| VARA DO TRABALHO DE VALPARAÍSO DE GOIÁS     | 73            | 7,84        | 36°     |
| 5ª VARA DO TRABALHO DE GOIÂNIA              | 48            | 8,73        | 37°     |
| 3ª VARA DO TRABALHO DE RIO VERDE            | 60            | 9,33        | 38°     |
| 18ª VARA DO TRABALHO DE GOIÂNIA             | 37            | 10,05       | 39°     |
| VARA DO TRABALHO DE LUZIÂNIA                | 58            | 11,31       | 40°     |
| 1ª VARA DO TRABALHO DE ITUMBIARA            | 19            | 11,68       | 41°     |
| VARA DO TRABALHO DE MINEIROS                | 15            | 12,6        | 42°     |
| 6ª VARA DO TRABALHO DE GOIÂNIA              | 39            | 14,67       | 43°     |
| 1ª VARA DO TRABALHO DE GOIÂNIA              | 31            | 14,74       | 44°     |
| VARA DO TRABALHO DE FORMOSA                 | 21            | 16,67       | 45°     |
| VARA DO TRABALHO DE POSSE                   | 10            | 17,6        | 46°     |
| 2ª VARA DO TRABALHO DE APARECIDA DE GOIÂNIA | 83            | 22,45       | 47°     |
| 12ª VARA DO TRABALHO DE GOIÂNIA             | 32            | 25,22       | 48°     |



## PRAZO MÉDIO ENTRE O CONCLUSO PARA PROFERIR SENTENÇA E A PROLAÇÃO DA SENTENÇA - VARA DO TRABALHO DE SÃO LUIS DE MONTES BELOS

Data da sentença entre 1/3/2016 e 31/3/2016 23:59:59

### VARA DO TRABALHO DE SÃO LUIS DE MONTES BELOS

#### SUMARÍSSIMO

| Qtd | Prazo Médio |
|-----|-------------|
| 14  | 3,86        |

| Nr. Processo                      | Conclusão | Sentença | Prazo |
|-----------------------------------|-----------|----------|-------|
| RTSum - 0000410-52.2015.5.18.0181 | 14/03/16  | 14/03/16 | 0     |
| RTSum - 0000839-19.2015.5.18.0181 | 03/03/16  | 03/03/16 | 0     |
| RTSum - 0000867-84.2015.5.18.0181 | 15/03/16  | 15/03/16 | 0     |
| RTSum - 0001015-95.2015.5.18.0181 | 17/03/16  | 17/03/16 | 0     |
| RTSum - 0001041-93.2015.5.18.0181 | 11/03/16  | 11/03/16 | 0     |
| RTSum - 0001069-61.2015.5.18.0181 | 12/02/16  | 18/03/16 | 35    |
| RTSum - 0001137-11.2015.5.18.0181 | 03/03/16  | 03/03/16 | 0     |
| RTSum - 0001161-39.2015.5.18.0181 | 22/03/16  | 22/03/16 | 0     |
| RTSum - 0010002-86.2016.5.18.0181 | 01/03/16  | 01/03/16 | 0     |
| RTSum - 0010022-77.2016.5.18.0181 | 01/03/16  | 01/03/16 | 0     |
| RTSum - 0010050-45.2016.5.18.0181 | 25/02/16  | 01/03/16 | 5     |
| RTSum - 0010220-17.2016.5.18.0181 | 17/03/16  | 31/03/16 | 14    |
| RTSum - 0010271-28.2016.5.18.0181 | 28/03/16  | 28/03/16 | 0     |
| RTSum - 0010272-13.2016.5.18.0181 | 21/03/16  | 21/03/16 | 0     |

**Legenda:**

- Conclusão: Data da conclusão para proferir sentença;
- Sentença: Data da prolação da sentença;
- Prazo: Prazo entre a conclusão e a prolação da sentença.





## PRAZO MÉDIO ENTRE O CONCLUSO PARA PROFERIR SENTENÇA E A PROLAÇÃO DA SENTENÇA - VARA DO TRABALHO DE SÃO LUIS DE MONTES BELOS

Data da sentença entre 1/3/2016 e 31/3/2016 23:59:59

### EUNICE FERNANDES DE CASTRO

#### SUMARÍSSIMO

| Qtd | Prazo Médio |
|-----|-------------|
| 8   | 4,38        |

| Nr. Processo                      | Conclusão | Sentença | Prazo |
|-----------------------------------|-----------|----------|-------|
| RTSum - 0000410-52.2015.5.18.0181 | 14/03/16  | 14/03/16 | 0     |
| RTSum - 0000839-19.2015.5.18.0181 | 03/03/16  | 03/03/16 | 0     |
| RTSum - 0000867-84.2015.5.18.0181 | 15/03/16  | 15/03/16 | 0     |
| RTSum - 0001015-95.2015.5.18.0181 | 17/03/16  | 17/03/16 | 0     |
| RTSum - 0001041-93.2015.5.18.0181 | 11/03/16  | 11/03/16 | 0     |
| RTSum - 0001069-61.2015.5.18.0181 | 12/02/16  | 18/03/16 | 35    |
| RTSum - 0001137-11.2015.5.18.0181 | 03/03/16  | 03/03/16 | 0     |
| RTSum - 0001161-39.2015.5.18.0181 | 22/03/16  | 22/03/16 | 0     |

**Legenda:**  
- Conclusão: Data da conclusão para proferir sentença;  
- Sentença: Data da prolação da sentença;  
- Prazo: Prazo entre a conclusão e a prolação da sentença.

### Sem magistrado

#### SUMARÍSSIMO

| Qtd | Prazo Médio |
|-----|-------------|
| 6   | 3,17        |

| Nr. Processo                      | Conclusão | Sentença | Prazo |
|-----------------------------------|-----------|----------|-------|
| RTSum - 0010002-86.2016.5.18.0181 | 01/03/16  | 01/03/16 | 0     |
| RTSum - 0010022-77.2016.5.18.0181 | 01/03/16  | 01/03/16 | 0     |

**Legenda:**  
- Conclusão: Data da conclusão para proferir sentença;  
- Sentença: Data da prolação da sentença;  
- Prazo: Prazo entre a conclusão e a prolação da sentença.



**PRAZO MÉDIO ENTRE O CONCLUSO PARA PROFERIR SENTENÇA E A PROLAÇÃO DA SENTENÇA - VARA DO TRABALHO DE SÃO LUIS DE MONTES BELOS**

**Sem magistrado**

**SUMARÍSSIMO**

| Qtd | Prazo Médio |
|-----|-------------|
| 6   | 3,17        |

| Nr. Processo                      | Conclusão | Sentença | Prazo |
|-----------------------------------|-----------|----------|-------|
| RTSum - 0010050-45.2016.5.18.0181 | 25/02/16  | 01/03/16 | 5     |
| RTSum - 0010220-17.2016.5.18.0181 | 17/03/16  | 31/03/16 | 14    |
| RTSum - 0010271-28.2016.5.18.0181 | 28/03/16  | 28/03/16 | 0     |
| RTSum - 0010272-13.2016.5.18.0181 | 21/03/16  | 21/03/16 | 0     |

**Legenda:**

- Conclusão: Data da conclusão para proferir sentença;
- Sentença: Data da prolação da sentença;
- Prazo: Prazo entre a conclusão e a prolação da sentença.