

## Conceituação

| Tema                              | Prazos Processuais   |
|-----------------------------------|--|
| <b>Relatórios</b>                 | Evolução Histórica<br>Comparativo por VT<br>Comparativo por Grupo<br>Por Grupo<br>Por VT<br>Por Processo<br>Por Magistrado   |
| <b>Resumo</b>                     | Apresenta o prazo médio desde o concluso para proferir sentença até a prolação da sentença.  |
| <b>Descrição</b>                  | O prazo médio é obtido calculando-se a quantidade de dias decorridos desde o movimento de Concluso para Proferir Sentença até a Prolação da Sentença. Os dados são extraídos baseando-se nos itens do e-Gestão:<br><br>269 e 90269 - Do Concluso para Proferir Sentença até a Prolação da Sentença na fase de conhecimento – rito sumaríssimo;<br><br>270 e 90270 – Do Concluso para Proferir Sentença até a Prolação da Sentença na fase de conhecimento– rito exceto sumaríssimo (ordinário) |
| <b>Origem da informação</b>       | e-Gestão   |
| <b>Critérios e transformações</b> | Coletado do e-Gestão, consolidado, otimizado e classificado para análise.  |
| <b>Análises possíveis</b>         | Prazo médio entre o concluso para proferir sentença e a prolação da sentença, detalhado de forma Geral, Por grupo, por VT, Por Processo e Por Magistrado.  |



## EVOLUÇÃO HISTÓRICA DOS PRAZOS PROCESSUAIS ENTRE O CONCLUSO PARA PROFERIR SENTENÇA E A PROLAÇÃO DA SENTENÇA - 2ª VARA DO TRABALHO DE APARECIDA DE GOIÂNIA

Data da sentença entre 1/3/2016 e 31/3/2016 23:59:59

| Rito               | Qtd        | Prazo Médio |
|--------------------|------------|-------------|
| ORDINÁRIO          | 67         | 22,34       |
| SUMARÍSSIMO        | 83         | 22,45       |
| <b>Total/Média</b> | <b>150</b> | <b>22,4</b> |

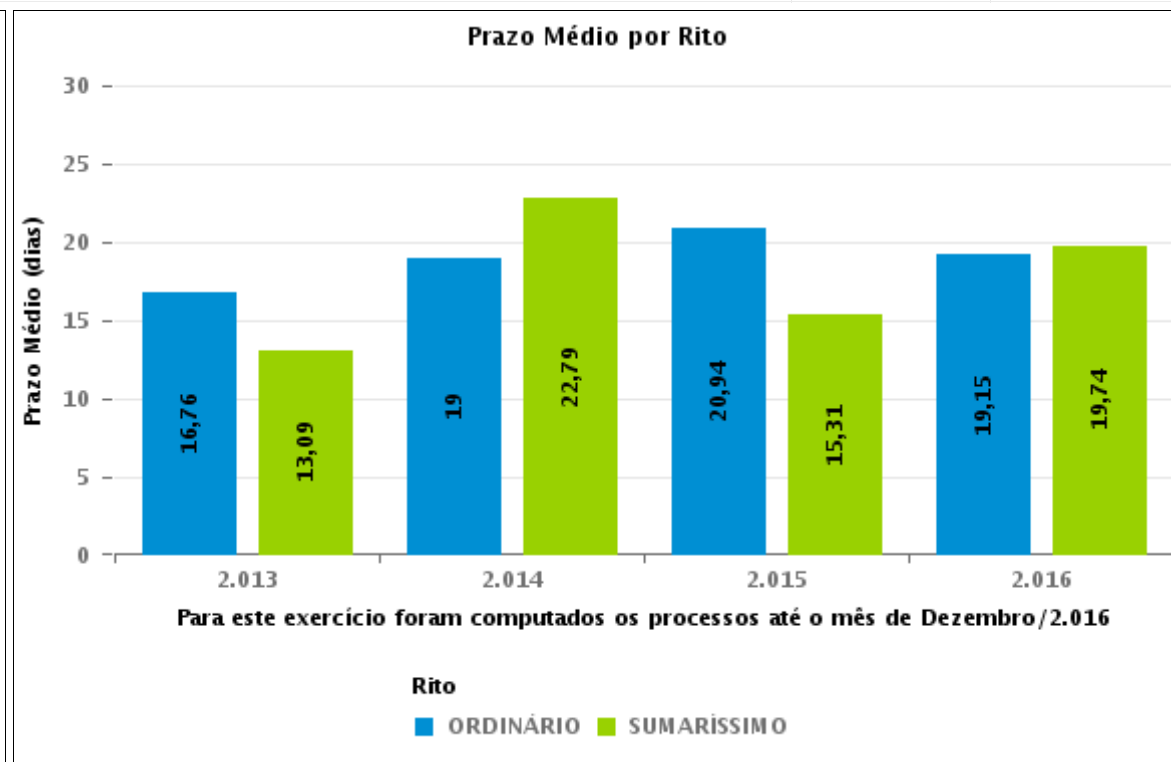
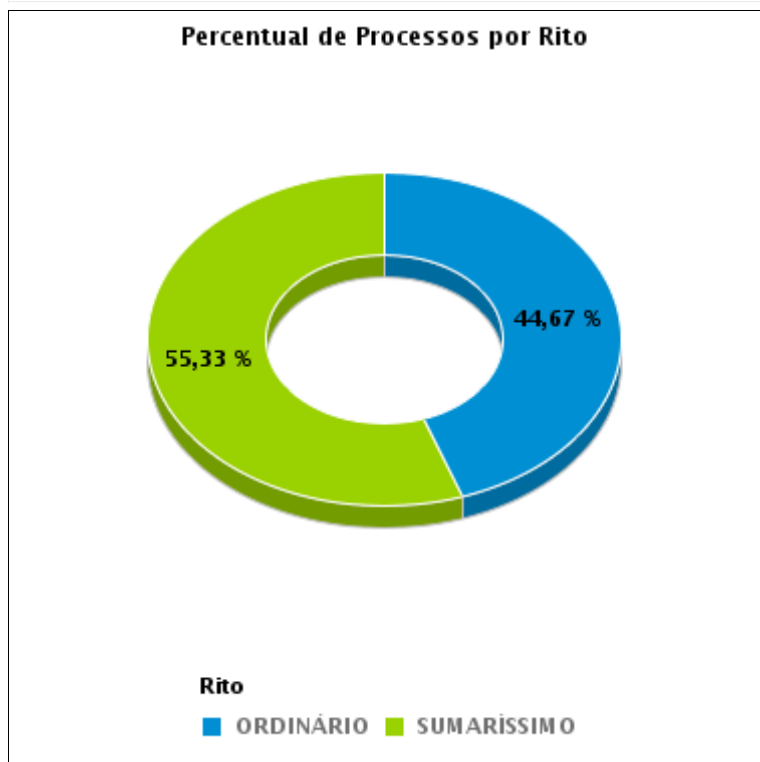



## COMPARATIVO DO PRAZO MÉDIO ENTRE O CONCLUSO PARA PROFERIR SENTENÇA E A PROLAÇÃO DA SENTENÇA - 2ª VARA DO TRABALHO DE APARECIDA DE GOIÂNIA

Data da sentença entre 1/3/2016 e 31/3/2016 23:59:59

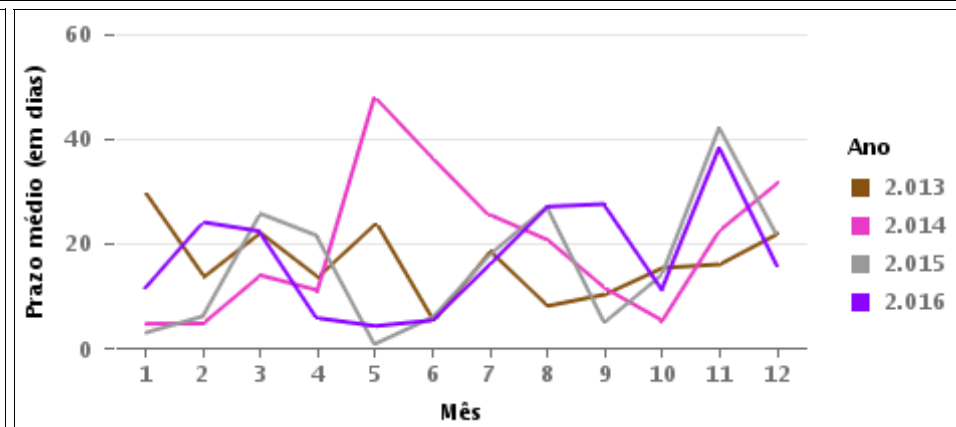
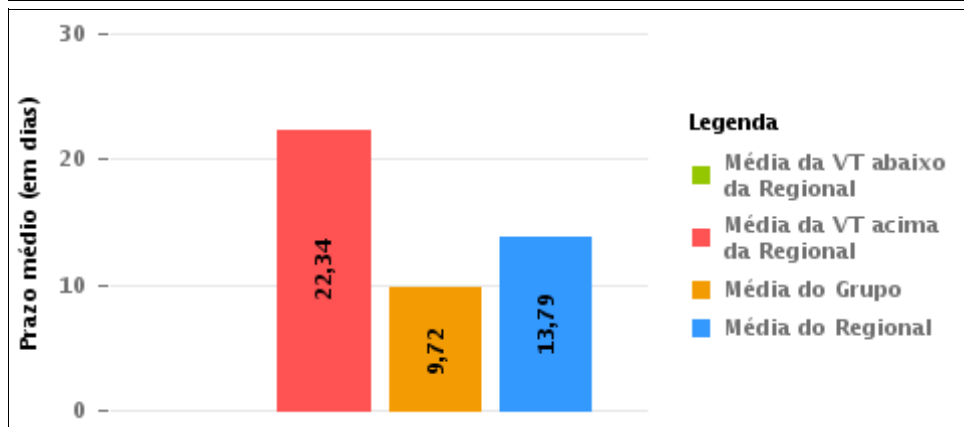
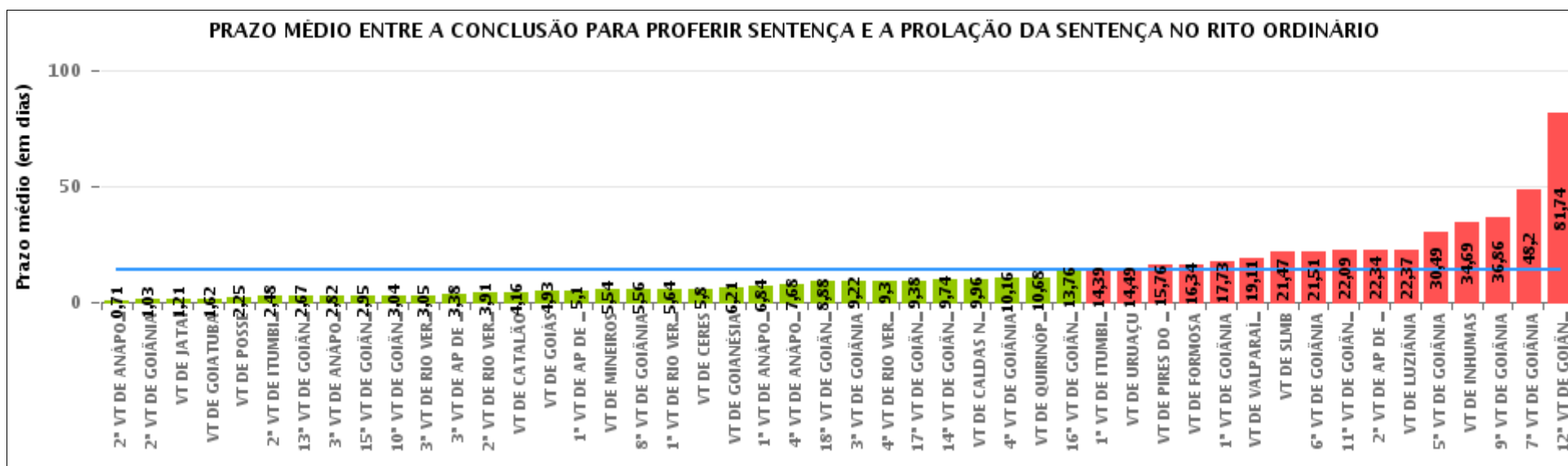



## COMPARATIVO DO PRAZO MÉDIO ENTRE O CONCLUSO PARA PROFERIR SENTENÇA E A PROLAÇÃO DA SENTENÇA ENTRE AS VARAS DO GRUPO

Data da sentença entre 1/3/2016 e 31/3/2016 23:59:59

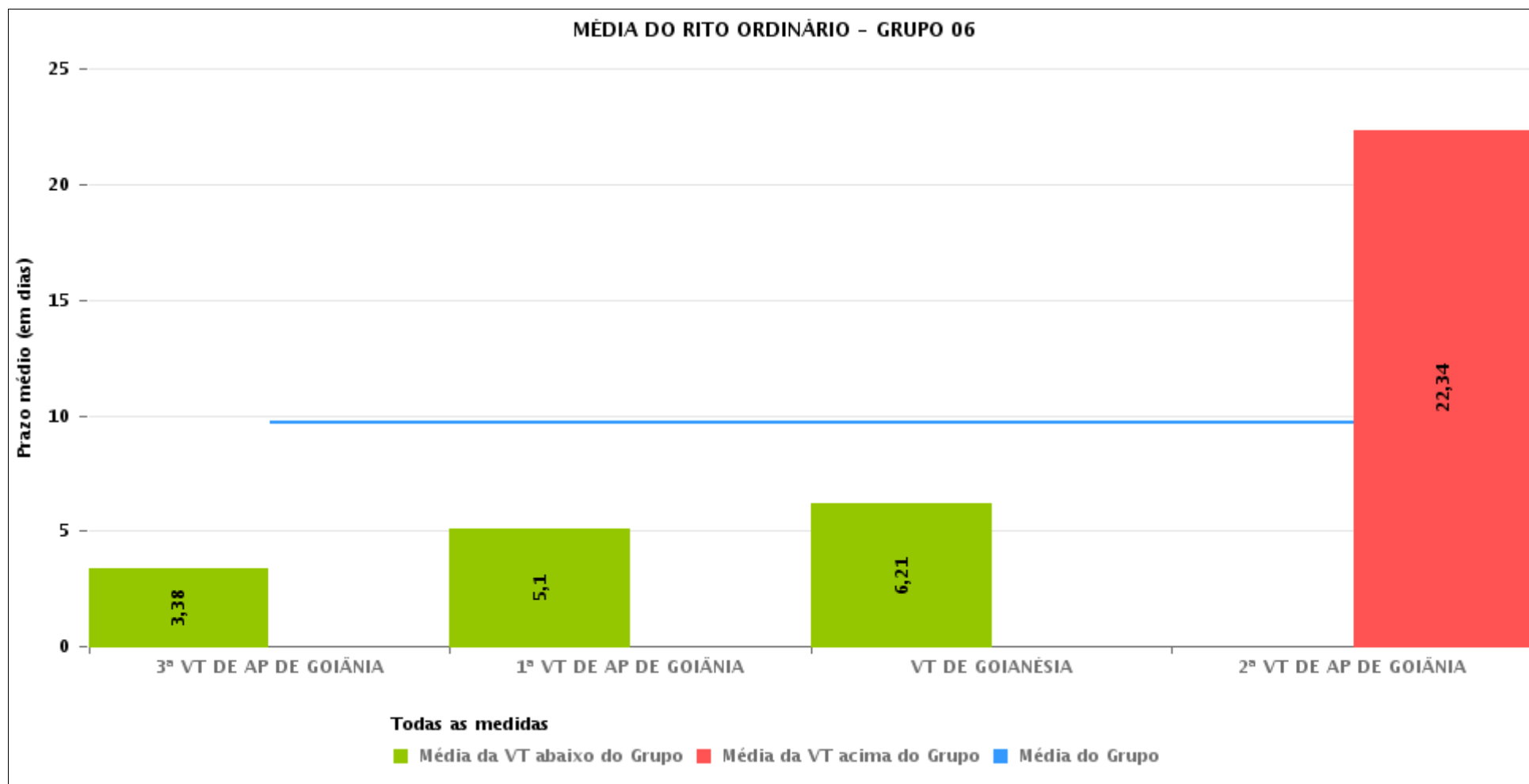



## PRAZO MÉDIO ENTRE O CONCLUSO PARA PROFERIR SENTENÇA E A PROLAÇÃO DA SENTENÇA POR GRUPO

Data da sentença entre 1/3/2016 e 31/3/2016 23:59:59

| Rito      | Grupo    | Qtd. Processos | Prazo Médio (dias) | Ranking |
|-----------|----------|----------------|--------------------|---------|
| ORDINÁRIO | GRUPO 01 | 4              | 2,25               | 1°      |
|           | GRUPO 03 | 203            | 5,48               | 2°      |
|           | GRUPO 04 | 408            | 8,13               | 3°      |
|           | GRUPO 06 | 250            | 9,72               | 4°      |
|           | GRUPO 02 | 58             | 16,17              | 5°      |
|           | GRUPO 05 | 1.794          | 16,54              | 6°      |

|  |  |  |  |
|--|--|--|--|
| <p>Legenda:</p> <p># Grupo 01 – Até 750<br/>VT de Posse</p> <p># Grupo 02 – De 751 a 1000<br/>VT de Formosa<br/>VT de Pires do Rio</p> <p># Grupo 03 – De 1001 a 1500<br/>VT de Ceres<br/>1ª VT de Anápolis<br/>2ª VT de Anápolis<br/>3ª VT de Anápolis<br/>4ª VT de Anápolis<br/>VT de Caldas Novas</p> | <p># Grupo 04 – De 1501 a 2000<br/>VT de Catalão<br/>VT de Goiatuba<br/>1ª VT de Itumbiara<br/>2ª VT de Itumbiara<br/>VT de Jataí<br/>VT de Luziânia<br/>VT de Mineiros<br/>VT de Quirinópolis</p> <p># Grupo 05 – De 2001 a 2500<br/>1ª VT de Goiânia<br/>2ª VT de Goiânia<br/>3ª VT de Goiânia<br/>4ª VT de Goiânia<br/>5ª VT de Goiânia<br/>6ª VT de Goiânia<br/>7ª VT de Goiânia</p> | <p>8ª VT de Goiânia<br/>9ª VT de Goiânia<br/>10ª VT de Goiânia<br/>11ª VT de Goiânia<br/>12ª VT de Goiânia<br/>13ª VT de Goiânia<br/>14ª VT de Goiânia<br/>15ª VT de Goiânia<br/>16ª VT de Goiânia<br/>17ª VT de Goiânia<br/>18ª VT de Goiânia<br/>VT de Goiás<br/>VT de Inhumas<br/>1ª VT de Rio Verde<br/>2ª VT de Rio Verde<br/>3ª VT de Rio Verde<br/>4ª VT de Rio Verde<br/>VT de Uruaçu<br/>VT de São Luis de Montes Belos<br/>VT de Valparaíso de Goiás</p> | <p># Grupo 06 – A partir de 2500<br/>1ª VT de Aparecida de Goiânia<br/>2ª VT de Aparecida de Goiânia<br/>3ª VT de Aparecida de Goiânia<br/>VT de Goianésia</p> |
|--|--|--|--|



## PRAZO MÉDIO ENTRE O CONCLUSO PARA PROFERIR SENTENÇA E A PROLAÇÃO DA SENTENÇA DE TODAS AS VARAS DO TRABALHO

Data da sentença entre 1/3/2016 e 31/3/2016 23:59:59

### ORDINÁRIO

| Qtd. Processos | Prazo Médio (dias) |
|----------------|--------------------|
| 2.717          | 13,79              |

| Vara do Trabalho                            | Qtd Processos | Prazo Médio | Ranking |
|---|---------------|-------------|---------|
| 2ª VARA DO TRABALHO DE ANÁPOLIS             | 45            | 0,71        | 1º      |
| 2ª VARA DO TRABALHO DE GOIÂNIA              | 88            | 1,03        | 2º      |
| VARA DO TRABALHO DE JATAÍ                   | 29            | 1,21        | 3º      |
| VARA DO TRABALHO DE GOIATUBA                | 34            | 1,62        | 4º      |
| VARA DO TRABALHO DE POSSE                   | 4             | 2,25        | 5º      |
| 2ª VARA DO TRABALHO DE ITUMBIARA            | 40            | 2,48        | 6º      |
| 13ª VARA DO TRABALHO DE GOIÂNIA             | 57            | 2,67        | 7º      |
| 3ª VARA DO TRABALHO DE ANÁPOLIS             | 22            | 2,82        | 8º      |
| 15ª VARA DO TRABALHO DE GOIÂNIA             | 57            | 2,95        | 9º      |
| 10ª VARA DO TRABALHO DE GOIÂNIA             | 51            | 3,04        | 10º     |
| 3ª VARA DO TRABALHO DE RIO VERDE            | 94            | 3,05        | 11º     |
| 3ª VARA DO TRABALHO DE APARECIDA DE GOIÂNIA | 37            | 3,38        | 12º     |
| 2ª VARA DO TRABALHO DE RIO VERDE            | 68            | 3,91        | 13º     |
| VARA DO TRABALHO DE CATALÃO                 | 100           | 4,16        | 14º     |
| VARA DO TRABALHO DE GOIÁS                   | 57            | 4,93        | 15º     |
| 1ª VARA DO TRABALHO DE APARECIDA DE GOIÂNIA | 88            | 5,1         | 16º     |
| VARA DO TRABALHO DE MINEIROS                | 26            | 5,54        | 17º     |
| 8ª VARA DO TRABALHO DE GOIÂNIA              | 55            | 5,56        | 18º     |
| 1ª VARA DO TRABALHO DE RIO VERDE            | 64            | 5,64        | 19º     |
| VARA DO TRABALHO DE CERES                   | 25            | 5,8         | 20º     |
| VARA DO TRABALHO DE GOIANÉSIA               | 58            | 6,21        | 21º     |
| 1ª VARA DO TRABALHO DE ANÁPOLIS             | 45            | 6,84        | 22º     |
| 4ª VARA DO TRABALHO DE ANÁPOLIS             | 40            | 7,68        | 23º     |
| 18ª VARA DO TRABALHO DE GOIÂNIA             | 77            | 8,88        | 24º     |
| 3ª VARA DO TRABALHO DE GOIÂNIA              | 54            | 9,22        | 25º     |
| 4ª VARA DO TRABALHO DE RIO VERDE            | 50            | 9,3         | 26º     |



## PRAZO MÉDIO ENTRE O CONCLUSO PARA PROFERIR SENTENÇA E A PROLAÇÃO DA SENTENÇA DE TODAS AS VARAS DO TRABALHO

### ORDINÁRIO

| Qtd. Processos | Prazo Médio (dias) |
|----------------|--------------------|
| 2.717          | 13,79              |

| Vara do Trabalho                             | Qtd Processos | Prazo Médio | Ranking |
|--|---------------|-------------|---------|
| 17ª VARA DO TRABALHO DE GOIÂNIA              | 39            | 9,38        | 27°     |
| 14ª VARA DO TRABALHO DE GOIÂNIA              | 91            | 9,74        | 28°     |
| VARA DO TRABALHO DE CALDAS NOVAS             | 26            | 9,96        | 29°     |
| 4ª VARA DO TRABALHO DE GOIÂNIA               | 62            | 10,16       | 30°     |
| VARA DO TRABALHO DE QUIRINÓPOLIS             | 78            | 10,68       | 31°     |
| 16ª VARA DO TRABALHO DE GOIÂNIA              | 72            | 13,76       | 32°     |
| 1ª VARA DO TRABALHO DE ITUMBIARA             | 66            | 14,39       | 33°     |
| VARA DO TRABALHO DE URUAÇU                   | 68            | 14,49       | 34°     |
| VARA DO TRABALHO DE PIRES DO RIO             | 17            | 15,76       | 35°     |
| VARA DO TRABALHO DE FORMOSA                  | 41            | 16,34       | 36°     |
| 1ª VARA DO TRABALHO DE GOIÂNIA               | 51            | 17,73       | 37°     |
| VARA DO TRABALHO DE VALPARAÍSO DE GOIÁS      | 27            | 19,11       | 38°     |
| VARA DO TRABALHO DE SÃO LUIS DE MONTES BELOS | 79            | 21,47       | 39°     |
| 6ª VARA DO TRABALHO DE GOIÂNIA               | 93            | 21,51       | 40°     |
| 11ª VARA DO TRABALHO DE GOIÂNIA              | 85            | 22,09       | 41°     |
| 2ª VARA DO TRABALHO DE APARECIDA DE GOIÂNIA  | 67            | 22,34       | 42°     |
| VARA DO TRABALHO DE LUZIÂNIA                 | 35            | 22,37       | 43°     |
| 5ª VARA DO TRABALHO DE GOIÂNIA               | 70            | 30,49       | 44°     |
| VARA DO TRABALHO DE INHUMAS                  | 119           | 34,69       | 45°     |
| 9ª VARA DO TRABALHO DE GOIÂNIA               | 65            | 36,86       | 46°     |
| 7ª VARA DO TRABALHO DE GOIÂNIA               | 54            | 48,2        | 47°     |
| 12ª VARA DO TRABALHO DE GOIÂNIA              | 47            | 81,74       | 48°     |



## PRAZO MÉDIO ENTRE O CONCLUSO PARA PROFERIR SENTENÇA E A PROLAÇÃO DA SENTENÇA - 2ª VARA DO TRABALHO DE APARECIDA DE GOIÂNIA

Data da sentença entre 1/3/2016 e 31/3/2016 23:59:59

### 2ª VARA DO TRABALHO DE APARECIDA DE GOIÂNIA

#### ORDINÁRIO

| Qtd | Prazo Médio |
|-----|-------------|
| 67  | 22,34       |

| Nr. Processo                        | Conclusão | Sentença | Prazo |
|-------------------------------------|-----------|----------|-------|
| ACum - 0010446-28.2016.5.18.0082    | 11/03/16  | 17/03/16 | 6     |
| ACum - 0011774-27.2015.5.18.0082    | 24/02/16  | 16/03/16 | 21    |
| Alvará - 0011812-36.2015.5.18.0083  | 26/01/16  | 16/03/16 | 50    |
| Caulnom - 0010532-02.2016.5.18.0081 | 29/03/16  | 30/03/16 | 1     |
| Caulnom - 0011571-68.2015.5.18.0081 | 15/02/16  | 02/03/16 | 16    |
| ConPag - 0010831-10.2015.5.18.0082  | 26/11/15  | 16/03/16 | 111   |
| ConPag - 0010983-58.2015.5.18.0082  | 25/11/15  | 07/03/16 | 103   |
| ConPag - 0011030-32.2015.5.18.0082  | 10/03/16  | 11/03/16 | 1     |
| Monito - 0010019-31.2016.5.18.0082  | 11/02/16  | 17/03/16 | 35    |
| RTAlç - 0010067-87.2016.5.18.0082   | 31/03/16  | 31/03/16 | 0     |
| RTAlç - 0010381-33.2016.5.18.0082   | 09/03/16  | 11/03/16 | 2     |
| RTAlç - 0011856-58.2015.5.18.0082   | 02/03/16  | 02/03/16 | 0     |
| RTAlç - 0011994-25.2015.5.18.0082   | 18/01/16  | 17/03/16 | 59    |
| RTAlç - 0012035-89.2015.5.18.0082   | 15/12/15  | 17/03/16 | 93    |
| RTAlç - 0012036-74.2015.5.18.0082   | 15/12/15  | 17/03/16 | 93    |
| RTAlç - 0012037-59.2015.5.18.0082   | 15/12/15  | 17/03/16 | 93    |
| RTOrd - 0000554-66.2014.5.18.0082   | 24/02/16  | 16/03/16 | 21    |
| RTOrd - 0001155-72.2014.5.18.0082   | 29/02/16  | 16/03/16 | 16    |
| RTOrd - 0001280-40.2014.5.18.0082   | 10/03/16  | 15/03/16 | 5     |
| RTOrd - 0001317-67.2014.5.18.0082   | 03/03/16  | 16/03/16 | 13    |
| RTOrd - 0001915-21.2014.5.18.0082   | 21/02/16  | 07/03/16 | 15    |

**Legenda:**

- Conclusão: Data da conclusão para proferir sentença;
- Sentença: Data da prolação da sentença;
- Prazo: Prazo entre a conclusão e a prolação da sentença.





**PRAZO MÉDIO ENTRE O CONCLUSO PARA PROFERIR SENTENÇA E A PROLAÇÃO DA SENTENÇA - 2ª VARA DO TRABALHO DE APARECIDA DE GOIÂNIA**

**2ª VARA DO TRABALHO DE APARECIDA DE GOIÂNIA**

**ORDINÁRIO**

| Qtd | Prazo Médio |
|-----|-------------|
| 67  | 22,34       |

| Nr. Processo                      | Conclusão | Sentença | Prazo |
|-----------------------------------|-----------|----------|-------|
| RTOrd - 0002073-76.2014.5.18.0082 | 22/02/16  | 16/03/16 | 23    |
| RTOrd - 0002281-60.2014.5.18.0082 | 01/03/16  | 01/03/16 | 0     |
| RTOrd - 0002586-78.2013.5.18.0082 | 30/03/16  | 31/03/16 | 1     |
| RTOrd - 0002684-63.2013.5.18.0082 | 19/02/16  | 02/03/16 | 12    |
| RTOrd - 0002685-14.2014.5.18.0082 | 09/03/16  | 14/03/16 | 5     |
| RTOrd - 0010005-47.2016.5.18.0082 | 07/01/16  | 16/03/16 | 69    |
| RTOrd - 0010213-31.2016.5.18.0082 | 11/02/16  | 16/03/16 | 34    |
| RTOrd - 0010238-44.2016.5.18.0082 | 25/02/16  | 01/03/16 | 5     |
| RTOrd - 0010241-33.2015.5.18.0082 | 16/03/16  | 17/03/16 | 1     |
| RTOrd - 0010330-56.2015.5.18.0082 | 09/03/16  | 17/03/16 | 8     |
| RTOrd - 0010380-82.2015.5.18.0082 | 08/03/16  | 16/03/16 | 8     |
| RTOrd - 0010442-88.2016.5.18.0082 | 21/03/16  | 21/03/16 | 0     |
| RTOrd - 0010498-58.2015.5.18.0082 | 01/03/16  | 09/03/16 | 8     |
| RTOrd - 0010517-64.2015.5.18.0082 | 16/03/16  | 17/03/16 | 1     |
| RTOrd - 0010528-93.2015.5.18.0082 | 17/03/16  | 17/03/16 | 0     |
| RTOrd - 0010536-36.2016.5.18.0082 | 28/03/16  | 28/03/16 | 0     |
| RTOrd - 0010710-79.2015.5.18.0082 | 08/01/16  | 16/03/16 | 68    |
| RTOrd - 0010749-76.2015.5.18.0082 | 26/02/16  | 17/03/16 | 20    |
| RTOrd - 0010778-29.2015.5.18.0082 | 18/02/16  | 02/03/16 | 13    |
| RTOrd - 0010800-87.2015.5.18.0082 | 09/12/15  | 07/03/16 | 89    |
| RTOrd - 0010931-62.2015.5.18.0082 | 02/03/16  | 07/03/16 | 5     |
| RTOrd - 0011036-39.2015.5.18.0082 | 01/03/16  | 09/03/16 | 8     |
| RTOrd - 0011037-24.2015.5.18.0082 | 01/03/16  | 09/03/16 | 8     |
| RTOrd - 0011040-76.2015.5.18.0082 | 17/03/16  | 17/03/16 | 0     |

**Legenda:**

- Conclusão: Data da conclusão para proferir sentença;
- Sentença: Data da prolação da sentença;
- Prazo: Prazo entre a conclusão e a prolação da sentença.



**PRAZO MÉDIO ENTRE O CONCLUSO PARA PROFERIR SENTENÇA E A PROLAÇÃO DA SENTENÇA - 2ª VARA DO TRABALHO DE APARECIDA DE GOIÂNIA**

**2ª VARA DO TRABALHO DE APARECIDA DE GOIÂNIA**

**ORDINÁRIO**

| Qtd | Prazo Médio |
|-----|-------------|
| 67  | 22,34       |

| Nr. Processo                      | Conclusão | Sentença | Prazo |
|-----------------------------------|-----------|----------|-------|
| RTOrd - 0011079-76.2015.5.18.0081 | 04/03/16  | 07/03/16 | 3     |
| RTOrd - 0011132-54.2015.5.18.0082 | 24/11/15  | 02/03/16 | 99    |
| RTOrd - 0011137-83.2015.5.18.0015 | 02/03/16  | 11/03/16 | 9     |
| RTOrd - 0011190-57.2015.5.18.0082 | 18/02/16  | 02/03/16 | 13    |
| RTOrd - 0011206-60.2015.5.18.0001 | 02/03/16  | 11/03/16 | 9     |
| RTOrd - 0011261-59.2015.5.18.0082 | 23/02/16  | 17/03/16 | 23    |
| RTOrd - 0011274-58.2015.5.18.0082 | 15/02/16  | 02/03/16 | 16    |
| RTOrd - 0011293-64.2015.5.18.0082 | 15/02/16  | 02/03/16 | 16    |
| RTOrd - 0011434-83.2015.5.18.0082 | 17/02/16  | 07/03/16 | 19    |
| RTOrd - 0011483-27.2015.5.18.0082 | 03/03/16  | 07/03/16 | 4     |
| RTOrd - 0011521-39.2015.5.18.0082 | 17/03/16  | 17/03/16 | 0     |
| RTOrd - 0011537-90.2015.5.18.0082 | 25/02/16  | 01/03/16 | 5     |
| RTOrd - 0011542-15.2015.5.18.0082 | 01/03/16  | 01/03/16 | 0     |
| RTOrd - 0011560-36.2015.5.18.0082 | 17/03/16  | 17/03/16 | 0     |
| RTOrd - 0011588-04.2015.5.18.0082 | 03/02/16  | 02/03/16 | 28    |
| RTOrd - 0011597-63.2015.5.18.0082 | 24/02/16  | 17/03/16 | 22    |
| RTOrd - 0011619-24.2015.5.18.0082 | 17/03/16  | 17/03/16 | 0     |
| RTOrd - 0011658-21.2015.5.18.0082 | 26/01/16  | 02/03/16 | 36    |
| RTOrd - 0011684-19.2015.5.18.0082 | 16/03/16  | 16/03/16 | 0     |
| RTOrd - 0011709-32.2015.5.18.0082 | 31/03/16  | 31/03/16 | 0     |
| RTOrd - 0011736-15.2015.5.18.0082 | 15/01/16  | 02/03/16 | 47    |
| RTOrd - 0011913-76.2015.5.18.0082 | 09/03/16  | 17/03/16 | 8     |

**Legenda:**

- Conclusão: Data da conclusão para proferir sentença;
- Sentença: Data da prolação da sentença;
- Prazo: Prazo entre a conclusão e a prolação da sentença.



**PRAZO MÉDIO ENTRE O CONCLUSO PARA PROFERIR  
SENTENÇA E A PROLAÇÃO DA SENTENÇA - 2ª VARA  
DO TRABALHO DE APARECIDA DE GOIÂNIA**



## PRAZO MÉDIO ENTRE O CONCLUSO PARA PROFERIR SENTENÇA E A PROLAÇÃO DA SENTENÇA - 2ª VARA DO TRABALHO DE APARECIDA DE GOIÂNIA

Data da sentença entre 1/3/2016 e 31/3/2016 23:59:59

### ENEIDA MARTINS PEREIRA DE SOUZA ALENCAR

#### ORDINÁRIO

| Qtd | Prazo Médio |
|-----|-------------|
| 7   | 14,29       |

| Nr. Processo                       | Conclusão | Sentença | Prazo |
|------------------------------------|-----------|----------|-------|
| RTOOrd - 0000554-66.2014.5.18.0082 | 24/02/16  | 16/03/16 | 21    |
| RTOOrd - 0001155-72.2014.5.18.0082 | 29/02/16  | 16/03/16 | 16    |
| RTOOrd - 0001317-67.2014.5.18.0082 | 03/03/16  | 16/03/16 | 13    |
| RTOOrd - 0001915-21.2014.5.18.0082 | 21/02/16  | 07/03/16 | 15    |
| RTOOrd - 0002073-76.2014.5.18.0082 | 22/02/16  | 16/03/16 | 23    |
| RTOOrd - 0002281-60.2014.5.18.0082 | 01/03/16  | 01/03/16 | 0     |
| RTOOrd - 0002684-63.2013.5.18.0082 | 19/02/16  | 02/03/16 | 12    |

**Legenda:**  
- Conclusão: Data da conclusão para proferir sentença;  
- Sentença: Data da prolação da sentença;  
- Prazo: Prazo entre a conclusão e a prolação da sentença.

### FERNANDA FERREIRA

#### ORDINÁRIO

| Qtd | Prazo Médio |
|-----|-------------|
| 3   | 3,67        |

| Nr. Processo                       | Conclusão | Sentença | Prazo |
|------------------------------------|-----------|----------|-------|
| RTOOrd - 0001280-40.2014.5.18.0082 | 10/03/16  | 15/03/16 | 5     |
| RTOOrd - 0002586-78.2013.5.18.0082 | 30/03/16  | 31/03/16 | 1     |

**Legenda:**  
- Conclusão: Data da conclusão para proferir sentença;  
- Sentença: Data da prolação da sentença;  
- Prazo: Prazo entre a conclusão e a prolação da sentença.



## PRAZO MÉDIO ENTRE O CONCLUSO PARA PROFERIR SENTENÇA E A PROLAÇÃO DA SENTENÇA - 2ª VARA DO TRABALHO DE APARECIDA DE GOIÂNIA

### FERNANDA FERREIRA

#### ORDINÁRIO

| Qtd | Prazo Médio |
|-----|-------------|
| 3   | 3,67        |

| Nr. Processo                      | Conclusão | Sentença | Prazo |
|-----------------------------------|-----------|----------|-------|
| RTOrd - 0002685-14.2014.5.18.0082 | 09/03/16  | 14/03/16 | 5     |

**Legenda:**

- Conclusão: Data da conclusão para proferir sentença;
- Sentença: Data da prolação da sentença;
- Prazo: Prazo entre a conclusão e a prolação da sentença.

### Sem magistrado

#### ORDINÁRIO

| Qtd | Prazo Médio |
|-----|-------------|
| 57  | 24,32       |

| Nr. Processo                        | Conclusão | Sentença | Prazo |
|-------------------------------------|-----------|----------|-------|
| ACum - 0010446-28.2016.5.18.0082    | 11/03/16  | 17/03/16 | 6     |
| ACum - 0011774-27.2015.5.18.0082    | 24/02/16  | 16/03/16 | 21    |
| Alvará - 0011812-36.2015.5.18.0083  | 26/01/16  | 16/03/16 | 50    |
| Caulnom - 0010532-02.2016.5.18.0081 | 29/03/16  | 30/03/16 | 1     |
| Caulnom - 0011571-68.2015.5.18.0081 | 15/02/16  | 02/03/16 | 16    |
| ConPag - 0010831-10.2015.5.18.0082  | 26/11/15  | 16/03/16 | 111   |
| ConPag - 0010983-58.2015.5.18.0082  | 25/11/15  | 07/03/16 | 103   |
| ConPag - 0011030-32.2015.5.18.0082  | 10/03/16  | 11/03/16 | 1     |
| Monito - 0010019-31.2016.5.18.0082  | 11/02/16  | 17/03/16 | 35    |
| RTAlç - 0010067-87.2016.5.18.0082   | 31/03/16  | 31/03/16 | 0     |
| RTAlç - 0010381-33.2016.5.18.0082   | 09/03/16  | 11/03/16 | 2     |
| RTAlç - 0011856-58.2015.5.18.0082   | 02/03/16  | 02/03/16 | 0     |
| RTAlç - 0011994-25.2015.5.18.0082   | 18/01/16  | 17/03/16 | 59    |

**Legenda:**

- Conclusão: Data da conclusão para proferir sentença;
- Sentença: Data da prolação da sentença;
- Prazo: Prazo entre a conclusão e a prolação da sentença.



**PRAZO MÉDIO ENTRE O CONCLUSO PARA PROFERIR SENTENÇA E A PROLAÇÃO DA SENTENÇA - 2ª VARA DO TRABALHO DE APARECIDA DE GOIÂNIA**

**Sem magistrado**

**ORDINÁRIO**

| Qtd | Prazo Médio |
|-----|-------------|
| 57  | 24,32       |

| Nr. Processo                      | Conclusão | Sentença | Prazo |
|-----------------------------------|-----------|----------|-------|
| RTAlç - 0012035-89.2015.5.18.0082 | 15/12/15  | 17/03/16 | 93    |
| RTAlç - 0012036-74.2015.5.18.0082 | 15/12/15  | 17/03/16 | 93    |
| RTAlç - 0012037-59.2015.5.18.0082 | 15/12/15  | 17/03/16 | 93    |
| RTOrd - 0010005-47.2016.5.18.0082 | 07/01/16  | 16/03/16 | 69    |
| RTOrd - 0010213-31.2016.5.18.0082 | 11/02/16  | 16/03/16 | 34    |
| RTOrd - 0010238-44.2016.5.18.0082 | 25/02/16  | 01/03/16 | 5     |
| RTOrd - 0010241-33.2015.5.18.0082 | 16/03/16  | 17/03/16 | 1     |
| RTOrd - 0010330-56.2015.5.18.0082 | 09/03/16  | 17/03/16 | 8     |
| RTOrd - 0010380-82.2015.5.18.0082 | 08/03/16  | 16/03/16 | 8     |
| RTOrd - 0010442-88.2016.5.18.0082 | 21/03/16  | 21/03/16 | 0     |
| RTOrd - 0010498-58.2015.5.18.0082 | 01/03/16  | 09/03/16 | 8     |
| RTOrd - 0010517-64.2015.5.18.0082 | 16/03/16  | 17/03/16 | 1     |
| RTOrd - 0010528-93.2015.5.18.0082 | 17/03/16  | 17/03/16 | 0     |
| RTOrd - 0010536-36.2016.5.18.0082 | 28/03/16  | 28/03/16 | 0     |
| RTOrd - 0010710-79.2015.5.18.0082 | 08/01/16  | 16/03/16 | 68    |
| RTOrd - 0010749-76.2015.5.18.0082 | 26/02/16  | 17/03/16 | 20    |
| RTOrd - 0010778-29.2015.5.18.0082 | 18/02/16  | 02/03/16 | 13    |
| RTOrd - 0010800-87.2015.5.18.0082 | 09/12/15  | 07/03/16 | 89    |
| RTOrd - 0010931-62.2015.5.18.0082 | 02/03/16  | 07/03/16 | 5     |
| RTOrd - 0011036-39.2015.5.18.0082 | 01/03/16  | 09/03/16 | 8     |
| RTOrd - 0011037-24.2015.5.18.0082 | 01/03/16  | 09/03/16 | 8     |
| RTOrd - 0011040-76.2015.5.18.0082 | 17/03/16  | 17/03/16 | 0     |
| RTOrd - 0011079-76.2015.5.18.0081 | 04/03/16  | 07/03/16 | 3     |
| RTOrd - 0011132-54.2015.5.18.0082 | 24/11/15  | 02/03/16 | 99    |
| RTOrd - 0011137-83.2015.5.18.0015 | 02/03/16  | 11/03/16 | 9     |

**Legenda:**

- Conclusão: Data da conclusão para proferir sentença;
- Sentença: Data da prolação da sentença;
- Prazo: Prazo entre a conclusão e a prolação da sentença.



**PRAZO MÉDIO ENTRE O CONCLUSO PARA PROFERIR SENTENÇA E A PROLAÇÃO DA SENTENÇA - 2ª VARA DO TRABALHO DE APARECIDA DE GOIÂNIA**

**Sem magistrado**

**ORDINÁRIO**

| Qtd | Prazo Médio |
|-----|-------------|
| 57  | 24,32       |

| Nr. Processo                      | Conclusão | Sentença | Prazo |
|-----------------------------------|-----------|----------|-------|
| RTOrd - 0011190-57.2015.5.18.0082 | 18/02/16  | 02/03/16 | 13    |
| RTOrd - 0011206-60.2015.5.18.0001 | 02/03/16  | 11/03/16 | 9     |
| RTOrd - 0011261-59.2015.5.18.0082 | 23/02/16  | 17/03/16 | 23    |
| RTOrd - 0011274-58.2015.5.18.0082 | 15/02/16  | 02/03/16 | 16    |
| RTOrd - 0011293-64.2015.5.18.0082 | 15/02/16  | 02/03/16 | 16    |
| RTOrd - 0011434-83.2015.5.18.0082 | 17/02/16  | 07/03/16 | 19    |
| RTOrd - 0011483-27.2015.5.18.0082 | 03/03/16  | 07/03/16 | 4     |
| RTOrd - 0011521-39.2015.5.18.0082 | 17/03/16  | 17/03/16 | 0     |
| RTOrd - 0011537-90.2015.5.18.0082 | 25/02/16  | 01/03/16 | 5     |
| RTOrd - 0011542-15.2015.5.18.0082 | 01/03/16  | 01/03/16 | 0     |
| RTOrd - 0011560-36.2015.5.18.0082 | 17/03/16  | 17/03/16 | 0     |
| RTOrd - 0011588-04.2015.5.18.0082 | 03/02/16  | 02/03/16 | 28    |
| RTOrd - 0011597-63.2015.5.18.0082 | 24/02/16  | 17/03/16 | 22    |
| RTOrd - 0011619-24.2015.5.18.0082 | 17/03/16  | 17/03/16 | 0     |
| RTOrd - 0011658-21.2015.5.18.0082 | 26/01/16  | 02/03/16 | 36    |
| RTOrd - 0011684-19.2015.5.18.0082 | 16/03/16  | 16/03/16 | 0     |
| RTOrd - 0011709-32.2015.5.18.0082 | 31/03/16  | 31/03/16 | 0     |
| RTOrd - 0011736-15.2015.5.18.0082 | 15/01/16  | 02/03/16 | 47    |
| RTOrd - 0011913-76.2015.5.18.0082 | 09/03/16  | 17/03/16 | 8     |

**Legenda:**

- Conclusão: Data da conclusão para proferir sentença;
- Sentença: Data da prolação da sentença;
- Prazo: Prazo entre a conclusão e a prolação da sentença.