

Conceituação

Tema	Prazos Processuais
Relatórios	Evolução Histórica Comparativo por VT Comparativo por Grupo Por Grupo Por VT Por Processo Por Magistrado
Resumo	Apresenta o prazo médio desde o ajuizamento da ação até a prolação da sentença.
Descrição	O prazo médio é obtido calculando-se a quantidade de dias decorridos desde o ajuizamento da ação até a prolação da sentença. Os dados são extraídos baseando-se nos itens do e-Gestão: 271 e 90271 - Do ajuizamento da ação até a prolação da sentença, na fase de conhecimento – rito sumaríssimo; 272 e 90272 – Do ajuizamento da ação até a prolação da sentença, na fase de conhecimento – exceto rito sumaríssimo (ordinário)
Origem da informação	e-Gestão
Critérios e transformações	Coletado do e-Gestão, consolidado, otimizado e classificado para análise.
Análises possíveis	Prazo médio entre o ajuizamento da ação até a prolação da sentença, detalhado de forma Geral, Por grupo, Por VT, Por Processo e Por Magistrado



EVOLUÇÃO HISTÓRICA DOS PRAZOS PROCESSUAIS ENTRE O AJUIZAMENTO E A PROLAÇÃO DA SENTENÇA - 18ª VARA DO TRABALHO DE GOIÂNIA

Data da sentença entre 1/3/2016 e 31/3/2016 23:59:59

Rito	Qtd	Prazo Médio
ORDINÁRIO	156	142,27
SUMARÍSSIMO	83	80,42
Total/Média	239	120,79

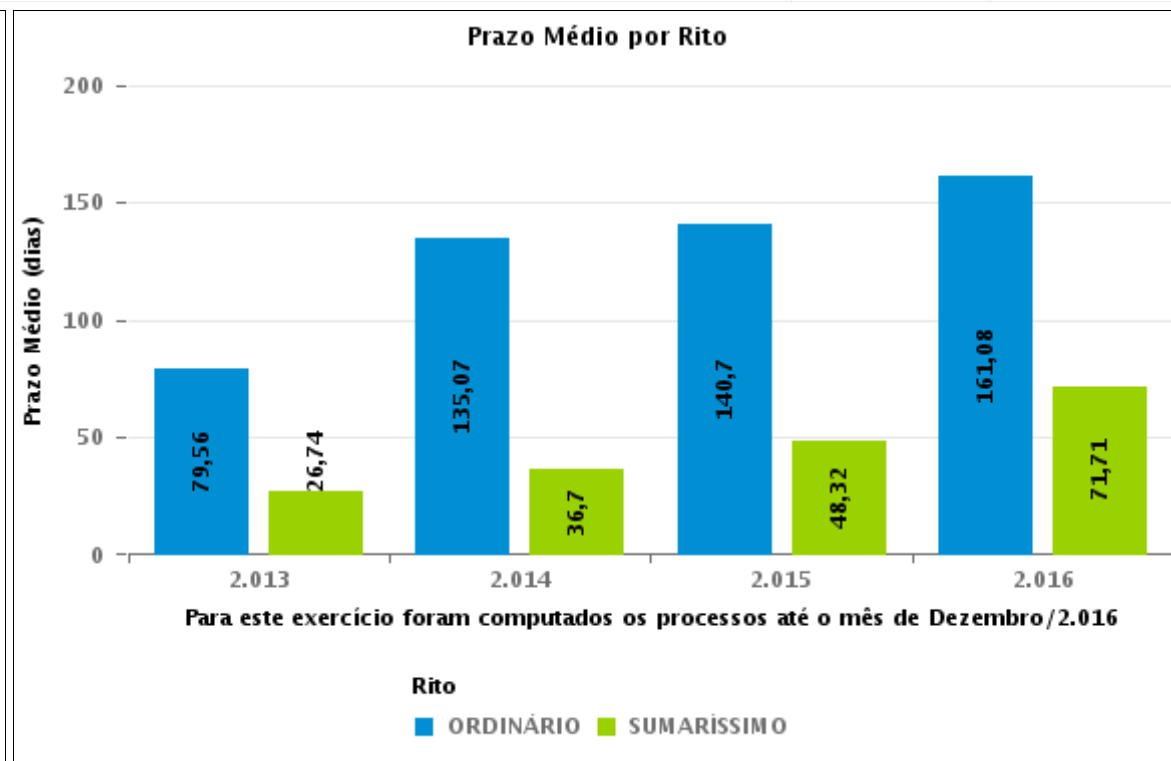
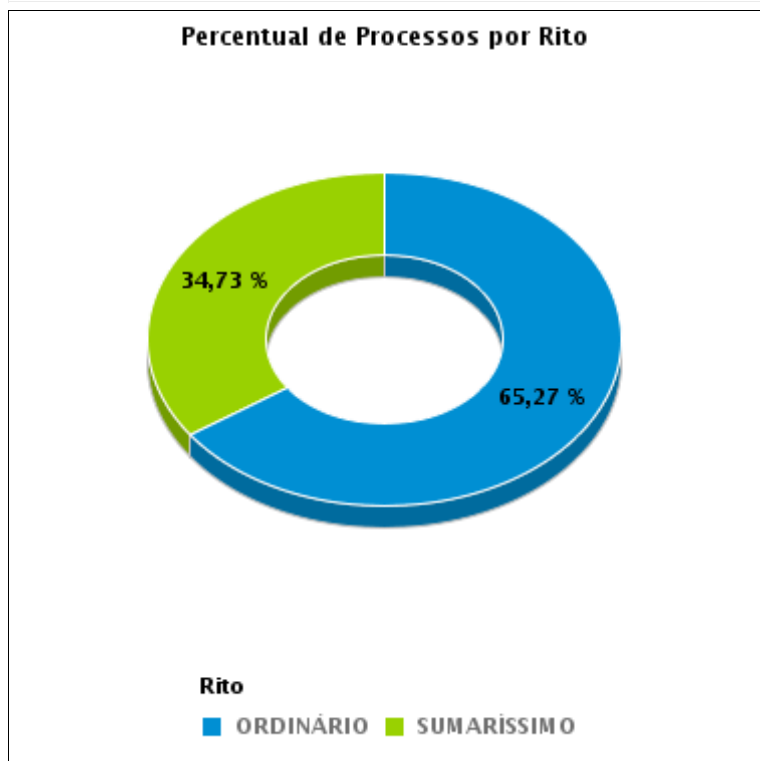



COMPARATIVO DO PRAZO MÉDIO ENTRE O AJUIZAMENTO E A PROLAÇÃO DA SENTENÇA - 18ª VARA DO TRABALHO DE GOIÂNIA

Data da sentença entre 1/3/2016 e 31/3/2016 23:59:59

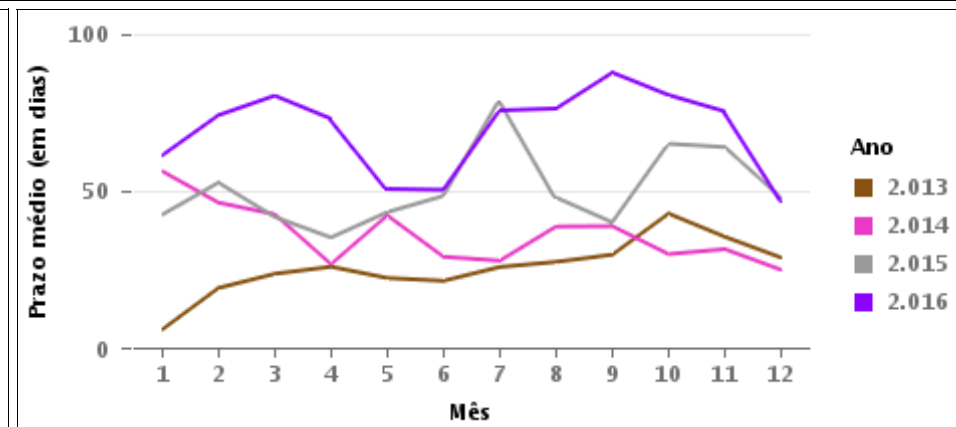
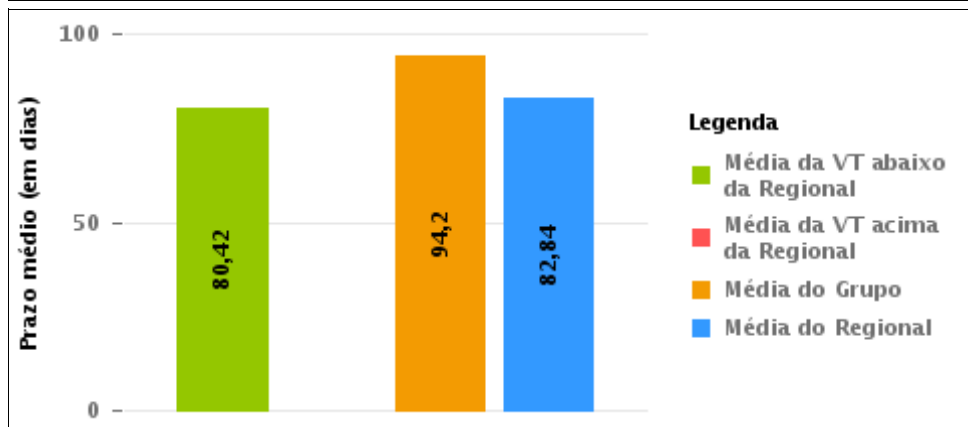
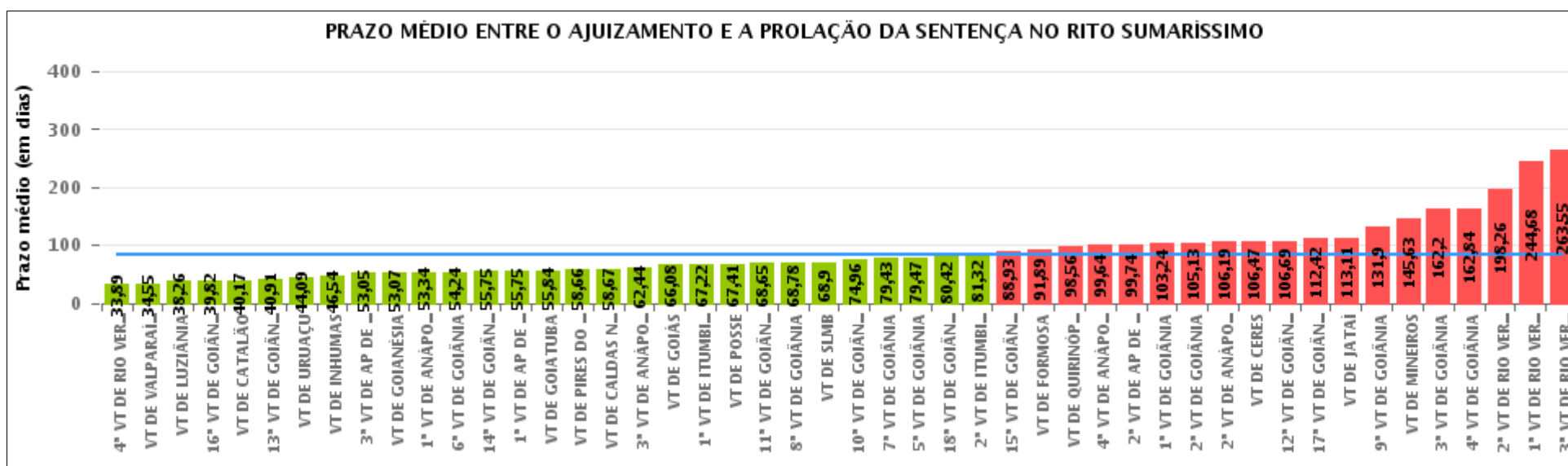

COMPARATIVO DO PRAZO MÉDIO ENTRE O AJUIZAMENTO E A PROLAÇÃO DA SENTENÇA ENTRE AS VARAS DO GRUPO

Data da sentença entre 1/3/2016 e 31/3/2016 23:59:59

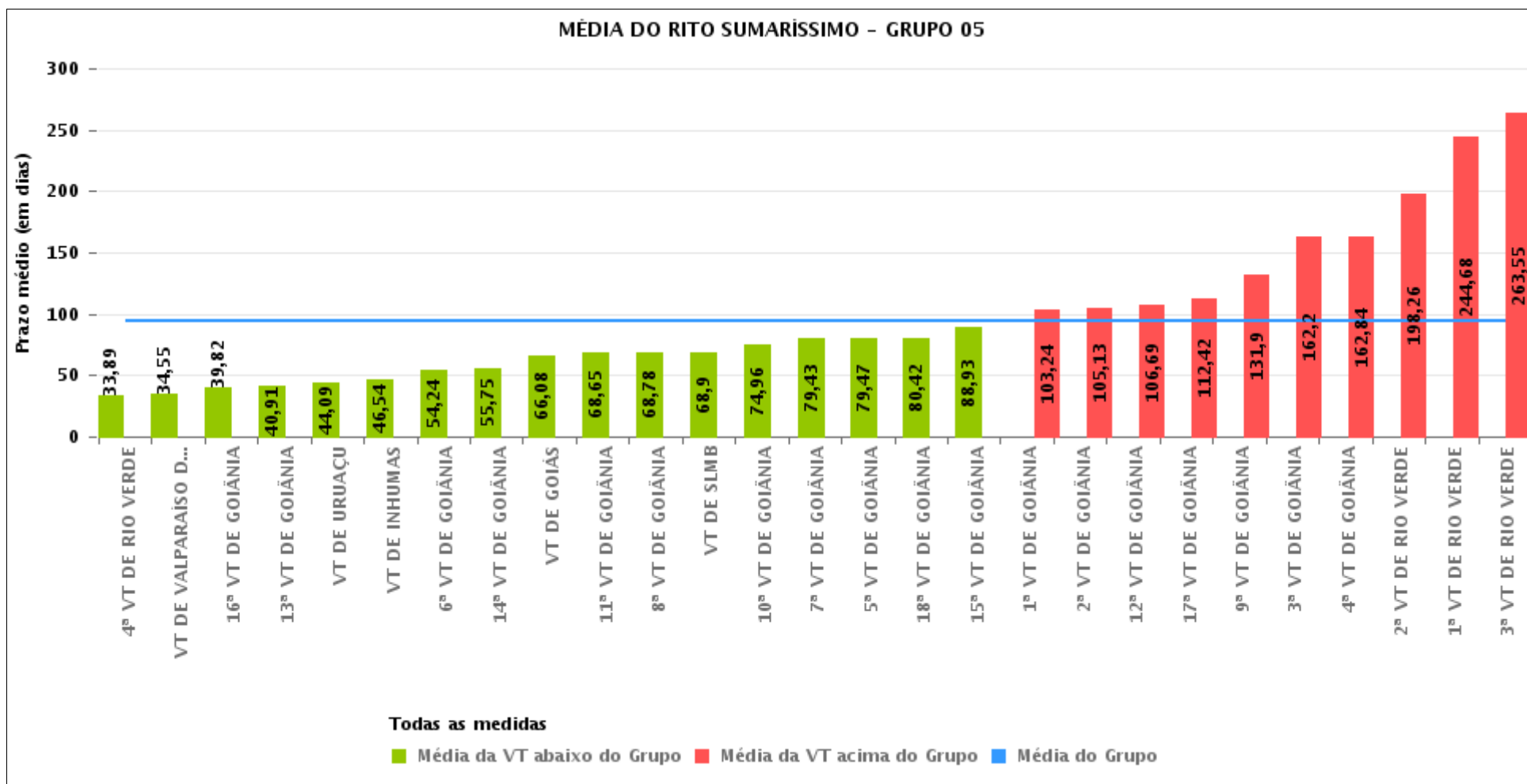



PRAZO MÉDIO ENTRE O AJUIZAMENTO E A PROLAÇÃO DA SENTENÇA POR GRUPO

Data da sentença entre 1/3/2016 e 31/3/2016 23:59:59

Rito	Grupo	Qtd. Processos	Prazo Médio (dias)	Ranking
SUMARÍSSIMO	GRUPO 04	753	63,37	1°
	GRUPO 06	518	64,73	2°
	GRUPO 01	51	67,41	3°
	GRUPO 02	89	78,82	4°
	GRUPO 03	578	80,38	5°
	GRUPO 05	2.341	94,2	6°

<p>Legenda:</p> <p># Grupo 01 – Até 750 VT de Posse</p> <p># Grupo 02 – De 751 a 1000 VT de Formosa VT de Pires do Rio</p> <p># Grupo 03 – De 1001 a 1500 VT de Ceres 1ª VT de Anápolis 2ª VT de Anápolis 3ª VT de Anápolis 4ª VT de Anápolis VT de Caldas Novas</p>	<p># Grupo 04 – De 1501 a 2000 VT de Catalão VT de Goiatuba 1ª VT de Itumbiara 2ª VT de Itumbiara VT de Jataí VT de Luziânia VT de Mineiros VT de Quirinópolis</p> <p># Grupo 05 – De 2001 a 2500 1ª VT de Goiânia 2ª VT de Goiânia 3ª VT de Goiânia 4ª VT de Goiânia 5ª VT de Goiânia 6ª VT de Goiânia 7ª VT de Goiânia</p>	<p>8ª VT de Goiânia 9ª VT de Goiânia 10ª VT de Goiânia 11ª VT de Goiânia 12ª VT de Goiânia 13ª VT de Goiânia 14ª VT de Goiânia 15ª VT de Goiânia 16ª VT de Goiânia 17ª VT de Goiânia 18ª VT de Goiânia VT de Goiás VT de Inhumas 1ª VT de Rio Verde 2ª VT de Rio Verde 3ª VT de Rio Verde 4ª VT de Rio Verde VT de Uruaçu VT de São Luis de Montes Belos VT de Valparaíso de Goiás</p>	<p>#Grupo 06 – A partir de 2500 1ª VT de Aparecida de Goiânia 2ª VT de Aparecida de Goiânia 3ª VT de Aparecida de Goiânia VT de Goianésia</p>
--	--	--	---



PRAZO MÉDIO ENTRE O AJUIZAMENTO E A PROLAÇÃO DA SENTENÇA DE TODAS AS VARAS DO TRABALHO

Data da sentença entre 1/3/2016 e 31/3/2016 23:59:59

SUMARÍSSIMO

Qtd. Processos	Prazo Médio (dias)
4.330	82,84

Vara do Trabalho	Qtd Processos	Prazo Médio	Ranking
4ª VARA DO TRABALHO DE RIO VERDE	72	33,89	1º
VARA DO TRABALHO DE VALPARAÍSO DE GOIÁS	141	34,55	2º
VARA DO TRABALHO DE LUZIÂNIA	151	38,26	3º
16ª VARA DO TRABALHO DE GOIÂNIA	100	39,82	4º
VARA DO TRABALHO DE CATALÃO	134	40,17	5º
13ª VARA DO TRABALHO DE GOIÂNIA	95	40,91	6º
VARA DO TRABALHO DE URUAÇU	94	44,09	7º
VARA DO TRABALHO DE INHUMAS	112	46,54	8º
3ª VARA DO TRABALHO DE APARECIDA DE GOIÂNIA	76	53,05	9º
VARA DO TRABALHO DE GOIANÉSIA	175	53,07	10º
1ª VARA DO TRABALHO DE ANÁPOLIS	140	53,34	11º
6ª VARA DO TRABALHO DE GOIÂNIA	98	54,24	12º
14ª VARA DO TRABALHO DE GOIÂNIA	91	55,75	13º
1ª VARA DO TRABALHO DE APARECIDA DE GOIÂNIA	146	55,75	14º
VARA DO TRABALHO DE GOIATUBA	186	55,84	15º
VARA DO TRABALHO DE PIRES DO RIO	35	58,66	16º
VARA DO TRABALHO DE CALDAS NOVAS	72	58,67	17º
3ª VARA DO TRABALHO DE ANÁPOLIS	80	62,44	18º
VARA DO TRABALHO DE GOIÁS	89	66,08	19º
1ª VARA DO TRABALHO DE ITUMBIARA	79	67,22	20º
VARA DO TRABALHO DE POSSE	51	67,41	21º
11ª VARA DO TRABALHO DE GOIÂNIA	93	68,65	22º
8ª VARA DO TRABALHO DE GOIÂNIA	85	68,78	23º
VARA DO TRABALHO DE SÃO LUIS DE MONTES BELOS	58	68,9	24º
10ª VARA DO TRABALHO DE GOIÂNIA	77	74,96	25º
7ª VARA DO TRABALHO DE GOIÂNIA	94	79,43	26º



PRAZO MÉDIO ENTRE O AJUIZAMENTO E A PROLAÇÃO DA SENTENÇA DE TODAS AS VARAS DO TRABALHO

SUMARÍSSIMO

Qtd. Processos	Prazo Médio (dias)
4.330	82,84

Vara do Trabalho	Qtd Processos	Prazo Médio	Ranking
5ª VARA DO TRABALHO DE GOIÂNIA	105	79,47	27°
18ª VARA DO TRABALHO DE GOIÂNIA	83	80,42	28°
2ª VARA DO TRABALHO DE ITUMBIARA	75	81,32	29°
15ª VARA DO TRABALHO DE GOIÂNIA	73	88,93	30°
VARA DO TRABALHO DE FORMOSA	54	91,89	31°
VARA DO TRABALHO DE QUIRINÓPOLIS	52	98,56	32°
4ª VARA DO TRABALHO DE ANÁPOLIS	98	99,64	33°
2ª VARA DO TRABALHO DE APARECIDA DE GOIÂNIA	121	99,74	34°
1ª VARA DO TRABALHO DE GOIÂNIA	58	103,24	35°
2ª VARA DO TRABALHO DE GOIÂNIA	104	105,13	36°
2ª VARA DO TRABALHO DE ANÁPOLIS	36	106,19	37°
VARA DO TRABALHO DE CERES	152	106,47	38°
12ª VARA DO TRABALHO DE GOIÂNIA	65	106,69	39°
17ª VARA DO TRABALHO DE GOIÂNIA	66	112,42	40°
VARA DO TRABALHO DE JATAÍ	44	113,11	41°
9ª VARA DO TRABALHO DE GOIÂNIA	50	131,9	42°
VARA DO TRABALHO DE MINEIROS	32	145,63	43°
3ª VARA DO TRABALHO DE GOIÂNIA	98	162,2	44°
4ª VARA DO TRABALHO DE GOIÂNIA	68	162,84	45°
2ª VARA DO TRABALHO DE RIO VERDE	92	198,26	46°
1ª VARA DO TRABALHO DE RIO VERDE	94	244,68	47°
3ª VARA DO TRABALHO DE RIO VERDE	86	263,55	48°



PRAZO MÉDIO ENTRE O AJUIZAMENTO E A PROLAÇÃO DA SENTENÇA - 18ª VARA DO TRABALHO DE GOIÂNIA

Data da sentença entre 1/3/2016 e 31/3/2016 23:59:59

18ª VARA DO TRABALHO DE GOIÂNIA

SUMARÍSSIMO

Qtd	Prazo Médio
83	80,42

Nr. Processo	Ajuiz.	Sentença	Prazo
RTSum - 0010023-84.2016.5.18.0012	21/01/16	08/03/16	47
RTSum - 0010040-05.2016.5.18.0018	13/01/16	01/03/16	48
RTSum - 0010042-72.2016.5.18.0018	14/01/16	01/03/16	47
RTSum - 0010052-19.2016.5.18.0018	15/01/16	04/03/16	49
RTSum - 0010052-49.2016.5.18.0008	22/01/16	10/03/16	48
RTSum - 0010056-56.2016.5.18.0018	15/01/16	02/03/16	47
RTSum - 0010057-41.2016.5.18.0018	18/01/16	02/03/16	44
RTSum - 0010066-03.2016.5.18.0018	18/01/16	07/03/16	49
RTSum - 0010071-25.2016.5.18.0018	19/01/16	08/03/16	49
RTSum - 0010072-10.2016.5.18.0018	19/01/16	16/03/16	57
RTSum - 0010074-77.2016.5.18.0018	19/01/16	08/03/16	49
RTSum - 0010081-69.2016.5.18.0018	20/01/16	16/03/16	56
RTSum - 0010088-61.2016.5.18.0018	21/01/16	04/03/16	43
RTSum - 0010091-16.2016.5.18.0018	21/01/16	21/03/16	60
RTSum - 0010094-68.2016.5.18.0018	21/01/16	30/03/16	69
RTSum - 0010102-45.2016.5.18.0018	22/01/16	09/03/16	47
RTSum - 0010107-67.2016.5.18.0018	22/01/16	09/03/16	47
RTSum - 0010108-52.2016.5.18.0018	22/01/16	09/03/16	47
RTSum - 0010109-37.2016.5.18.0018	22/01/16	10/03/16	48
RTSum - 0010112-89.2016.5.18.0018	25/01/16	10/03/16	45
RTSum - 0010116-29.2016.5.18.0018	26/01/16	17/03/16	51
RTSum - 0010117-14.2016.5.18.0018	26/01/16	17/03/16	51

Legenda:
Ajuiz. Data do Ajuizamento;
Sentença: Data da prolação da sentença;
Prazo: Prazo para a entrega da prestação jurisdicional.



PRAZO MÉDIO ENTRE O AJUIZAMENTO E A PROLAÇÃO DA SENTENÇA - 18ª VARA DO TRABALHO DE GOIÂNIA

18ª VARA DO TRABALHO DE GOIÂNIA

SUMARÍSSIMO

Qtd	Prazo Médio
83	80,42

Nr. Processo	Ajuiz.	Sentença	Prazo
RTSum - 0010125-88.2016.5.18.0018	27/01/16	11/03/16	44
RTSum - 0010131-95.2016.5.18.0018	27/01/16	16/03/16	49
RTSum - 0010136-20.2016.5.18.0018	27/01/16	16/03/16	49
RTSum - 0010146-64.2016.5.18.0018	29/01/16	22/03/16	53
RTSum - 0010149-19.2016.5.18.0018	29/01/16	18/03/16	49
RTSum - 0010158-78.2016.5.18.0018	29/01/16	25/03/16	56
RTSum - 0010180-39.2016.5.18.0018	02/02/16	17/03/16	44
RTSum - 0010182-09.2016.5.18.0018	03/02/16	17/03/16	43
RTSum - 0010183-91.2016.5.18.0018	03/02/16	17/03/16	43
RTSum - 0010185-61.2016.5.18.0018	03/02/16	18/03/16	44
RTSum - 0010193-93.2015.5.18.0011	05/05/15	11/03/16	311
RTSum - 0010196-90.2016.5.18.0018	04/02/16	18/03/16	43
RTSum - 0010198-60.2016.5.18.0018	04/02/16	21/03/16	46
RTSum - 0010206-37.2016.5.18.0018	05/02/16	29/03/16	53
RTSum - 0010215-96.2016.5.18.0018	07/02/16	30/03/16	52
RTSum - 0010233-20.2016.5.18.0018	11/02/16	29/03/16	47
RTSum - 0010236-72.2016.5.18.0018	12/02/16	22/03/16	39
RTSum - 0010240-12.2016.5.18.0018	12/02/16	16/03/16	33
RTSum - 0010243-64.2016.5.18.0018	12/02/16	30/03/16	47
RTSum - 0010247-04.2016.5.18.0018	15/02/16	09/03/16	23
RTSum - 0010251-41.2016.5.18.0018	15/02/16	30/03/16	44
RTSum - 0010254-93.2016.5.18.0018	15/02/16	03/03/16	17
RTSum - 0010260-03.2016.5.18.0018	16/02/16	31/03/16	44
RTSum - 0010328-65.2016.5.18.0013	29/02/16	03/03/16	3
RTSum - 0010334-57.2016.5.18.0018	25/02/16	16/03/16	20

Legenda:

Ajuiz. Data do Ajuizamento;

Sentença: Data da prolação da sentença;

Prazo: Prazo para a entrega da prestação jurisdicional.



PRAZO MÉDIO ENTRE O AJUIZAMENTO E A PROLAÇÃO DA SENTENÇA - 18ª VARA DO TRABALHO DE GOIÂNIA

18ª VARA DO TRABALHO DE GOIÂNIA

SUMARÍSSIMO

Qtd	Prazo Médio
83	80,42

Nr. Processo	Ajuiz.	Sentença	Prazo
RTSum - 0010340-64.2016.5.18.0018	26/02/16	03/03/16	6
RTSum - 0010342-34.2016.5.18.0018	26/02/16	15/03/16	18
RTSum - 0010367-47.2016.5.18.0018	01/03/16	04/03/16	3
RTSum - 0010388-23.2016.5.18.0018	03/03/16	16/03/16	13
RTSum - 0010400-37.2016.5.18.0018	04/03/16	15/03/16	11
RTSum - 0010403-89.2016.5.18.0018	07/03/16	29/03/16	22
RTSum - 0010412-51.2016.5.18.0018	07/03/16	15/03/16	8
RTSum - 0010416-88.2016.5.18.0018	08/03/16	22/03/16	14
RTSum - 0010426-35.2016.5.18.0018	09/03/16	16/03/16	7
RTSum - 0010445-41.2016.5.18.0018	12/03/16	16/03/16	4
RTSum - 0010450-63.2016.5.18.0018	14/03/16	16/03/16	2
RTSum - 0010485-23.2016.5.18.0018	17/03/16	22/03/16	5
RTSum - 0010555-40.2016.5.18.0018	30/03/16	31/03/16	1
RTSum - 0010645-82.2015.5.18.0018	22/04/15	30/03/16	343
RTSum - 0010724-61.2015.5.18.0018	06/05/15	16/03/16	315
RTSum - 0011130-82.2015.5.18.0018	09/07/15	01/03/16	236
RTSum - 0011284-03.2015.5.18.0018	05/08/15	09/03/16	217
RTSum - 0011412-23.2015.5.18.0018	24/08/15	09/03/16	198
RTSum - 0011474-87.2015.5.18.0010	16/09/15	14/03/16	180
RTSum - 0011489-32.2015.5.18.0018	03/09/15	30/03/16	209
RTSum - 0011505-83.2015.5.18.0018	08/09/15	15/03/16	189
RTSum - 0011509-23.2015.5.18.0018	09/09/15	15/03/16	188
RTSum - 0011522-22.2015.5.18.0018	10/09/15	18/03/16	190
RTSum - 0011541-28.2015.5.18.0018	15/09/15	16/03/16	183
RTSum - 0011653-27.2015.5.18.0008	30/09/15	18/03/16	170

Legenda:
Ajuiz. Data do Ajuizamento;
Sentença: Data da prolação da sentença;
Prazo: Prazo para a entrega da prestação jurisdicional.



**PRAZO MÉDIO ENTRE O AJUIZAMENTO E A
PROLAÇÃO DA SENTENÇA - 18ª VARA DO TRABALHO
DE GOIÂNIA**

18ª VARA DO TRABALHO DE GOIÂNIA

SUMARÍSSIMO

Qtd	Prazo Médio
83	80,42

Nr. Processo	Ajuiz.	Sentença	Prazo
RTSum - 0011668-66.2015.5.18.0017	19/10/15	31/03/16	164
RTSum - 0011681-62.2015.5.18.0018	06/10/15	21/03/16	167
RTSum - 0011699-83.2015.5.18.0018	08/10/15	14/03/16	158
RTSum - 0011702-38.2015.5.18.0018	08/10/15	17/03/16	161
RTSum - 0011727-81.2015.5.18.0008	19/10/15	28/03/16	161
RTSum - 0011736-13.2015.5.18.0018	15/10/15	31/03/16	168
RTSum - 0011750-94.2015.5.18.0018	18/10/15	31/03/16	165
RTSum - 0011766-48.2015.5.18.0018	21/10/15	16/03/16	147
RTSum - 0012019-36.2015.5.18.0018	03/12/15	21/03/16	109
RTSum - 0012133-72.2015.5.18.0018	21/12/15	29/03/16	99
RTSum - 0012241-46.2015.5.18.0004	01/02/16	22/03/16	50

Legenda:
Ajuiz. Data do Ajuizamento;
Sentença: Data da prolação da sentença;
Prazo: Prazo para a entrega da prestação jurisdicional.



PRAZO MÉDIO ENTRE O AJUIZAMENTO E A PROLAÇÃO DA SENTENÇA - 18ª VARA DO TRABALHO DE GOIÂNIA

Data da sentença entre 1/3/2016 e 31/3/2016 23:59:59

Sem magistrado

SUMARÍSSIMO

Qtd	Prazo Médio
83	80,42

Nr. Processo	Ajuiz.	Sentença	Prazo
RTSum - 0010023-84.2016.5.18.0012	21/01/16	08/03/16	47
RTSum - 0010040-05.2016.5.18.0018	13/01/16	01/03/16	48
RTSum - 0010042-72.2016.5.18.0018	14/01/16	01/03/16	47
RTSum - 0010052-19.2016.5.18.0018	15/01/16	04/03/16	49
RTSum - 0010052-49.2016.5.18.0008	22/01/16	10/03/16	48
RTSum - 0010056-56.2016.5.18.0018	15/01/16	02/03/16	47
RTSum - 0010057-41.2016.5.18.0018	18/01/16	02/03/16	44
RTSum - 0010066-03.2016.5.18.0018	18/01/16	07/03/16	49
RTSum - 0010071-25.2016.5.18.0018	19/01/16	08/03/16	49
RTSum - 0010072-10.2016.5.18.0018	19/01/16	16/03/16	57
RTSum - 0010074-77.2016.5.18.0018	19/01/16	08/03/16	49
RTSum - 0010081-69.2016.5.18.0018	20/01/16	16/03/16	56
RTSum - 0010088-61.2016.5.18.0018	21/01/16	04/03/16	43
RTSum - 0010091-16.2016.5.18.0018	21/01/16	21/03/16	60
RTSum - 0010094-68.2016.5.18.0018	21/01/16	30/03/16	69
RTSum - 0010102-45.2016.5.18.0018	22/01/16	09/03/16	47
RTSum - 0010107-67.2016.5.18.0018	22/01/16	09/03/16	47
RTSum - 0010108-52.2016.5.18.0018	22/01/16	09/03/16	47
RTSum - 0010109-37.2016.5.18.0018	22/01/16	10/03/16	48
RTSum - 0010112-89.2016.5.18.0018	25/01/16	10/03/16	45
RTSum - 0010116-29.2016.5.18.0018	26/01/16	17/03/16	51
RTSum - 0010117-14.2016.5.18.0018	26/01/16	17/03/16	51

Legenda:
Ajuiz. Data do Ajuizamento;
Sentença: Data da prolação da sentença;
Prazo: Prazo para a entrega da prestação jurisdicional.



PRAZO MÉDIO ENTRE O AJUIZAMENTO E A PROLAÇÃO DA SENTENÇA - 18ª VARA DO TRABALHO DE GOIÂNIA

Sem magistrado

SUMARÍSSIMO

Qtd	Prazo Médio
83	80,42

Nr. Processo	Ajuiz.	Sentença	Prazo
RTSum - 0010125-88.2016.5.18.0018	27/01/16	11/03/16	44
RTSum - 0010131-95.2016.5.18.0018	27/01/16	16/03/16	49
RTSum - 0010136-20.2016.5.18.0018	27/01/16	16/03/16	49
RTSum - 0010146-64.2016.5.18.0018	29/01/16	22/03/16	53
RTSum - 0010149-19.2016.5.18.0018	29/01/16	18/03/16	49
RTSum - 0010158-78.2016.5.18.0018	29/01/16	25/03/16	56
RTSum - 0010180-39.2016.5.18.0018	02/02/16	17/03/16	44
RTSum - 0010182-09.2016.5.18.0018	03/02/16	17/03/16	43
RTSum - 0010183-91.2016.5.18.0018	03/02/16	17/03/16	43
RTSum - 0010185-61.2016.5.18.0018	03/02/16	18/03/16	44
RTSum - 0010193-93.2015.5.18.0011	05/05/15	11/03/16	311
RTSum - 0010196-90.2016.5.18.0018	04/02/16	18/03/16	43
RTSum - 0010198-60.2016.5.18.0018	04/02/16	21/03/16	46
RTSum - 0010206-37.2016.5.18.0018	05/02/16	29/03/16	53
RTSum - 0010215-96.2016.5.18.0018	07/02/16	30/03/16	52
RTSum - 0010233-20.2016.5.18.0018	11/02/16	29/03/16	47
RTSum - 0010236-72.2016.5.18.0018	12/02/16	22/03/16	39
RTSum - 0010240-12.2016.5.18.0018	12/02/16	16/03/16	33
RTSum - 0010243-64.2016.5.18.0018	12/02/16	30/03/16	47
RTSum - 0010247-04.2016.5.18.0018	15/02/16	09/03/16	23
RTSum - 0010251-41.2016.5.18.0018	15/02/16	30/03/16	44
RTSum - 0010254-93.2016.5.18.0018	15/02/16	03/03/16	17
RTSum - 0010260-03.2016.5.18.0018	16/02/16	31/03/16	44
RTSum - 0010328-65.2016.5.18.0013	29/02/16	03/03/16	3
RTSum - 0010334-57.2016.5.18.0018	25/02/16	16/03/16	20

Legenda:
Ajuiz. Data do Ajuizamento;
Sentença: Data da prolação da sentença;
Prazo: Prazo para a entrega da prestação jurisdicional.



PRAZO MÉDIO ENTRE O AJUIZAMENTO E A PROLAÇÃO DA SENTENÇA - 18ª VARA DO TRABALHO DE GOIÂNIA

Sem magistrado

SUMARÍSSIMO

Qtd	Prazo Médio
83	80,42

Nr. Processo	Ajuiz.	Sentença	Prazo
RTSum - 0010340-64.2016.5.18.0018	26/02/16	03/03/16	6
RTSum - 0010342-34.2016.5.18.0018	26/02/16	15/03/16	18
RTSum - 0010367-47.2016.5.18.0018	01/03/16	04/03/16	3
RTSum - 0010388-23.2016.5.18.0018	03/03/16	16/03/16	13
RTSum - 0010400-37.2016.5.18.0018	04/03/16	15/03/16	11
RTSum - 0010403-89.2016.5.18.0018	07/03/16	29/03/16	22
RTSum - 0010412-51.2016.5.18.0018	07/03/16	15/03/16	8
RTSum - 0010416-88.2016.5.18.0018	08/03/16	22/03/16	14
RTSum - 0010426-35.2016.5.18.0018	09/03/16	16/03/16	7
RTSum - 0010445-41.2016.5.18.0018	12/03/16	16/03/16	4
RTSum - 0010450-63.2016.5.18.0018	14/03/16	16/03/16	2
RTSum - 0010485-23.2016.5.18.0018	17/03/16	22/03/16	5
RTSum - 0010555-40.2016.5.18.0018	30/03/16	31/03/16	1
RTSum - 0010645-82.2015.5.18.0018	22/04/15	30/03/16	343
RTSum - 0010724-61.2015.5.18.0018	06/05/15	16/03/16	315
RTSum - 0011130-82.2015.5.18.0018	09/07/15	01/03/16	236
RTSum - 0011284-03.2015.5.18.0018	05/08/15	09/03/16	217
RTSum - 0011412-23.2015.5.18.0018	24/08/15	09/03/16	198
RTSum - 0011474-87.2015.5.18.0010	16/09/15	14/03/16	180
RTSum - 0011489-32.2015.5.18.0018	03/09/15	30/03/16	209
RTSum - 0011505-83.2015.5.18.0018	08/09/15	15/03/16	189
RTSum - 0011509-23.2015.5.18.0018	09/09/15	15/03/16	188
RTSum - 0011522-22.2015.5.18.0018	10/09/15	18/03/16	190
RTSum - 0011541-28.2015.5.18.0018	15/09/15	16/03/16	183
RTSum - 0011653-27.2015.5.18.0008	30/09/15	18/03/16	170

Legenda:

Ajuiz. Data do Ajuizamento;

Sentença: Data da prolação da sentença;

Prazo: Prazo para a entrega da prestação jurisdicional.



**PRAZO MÉDIO ENTRE O AJUIZAMENTO E A
PROLAÇÃO DA SENTENÇA - 18ª VARA DO TRABALHO
DE GOIÂNIA**

Sem magistrado

SUMARÍSSIMO

Qtd	Prazo Médio
83	80,42

Nr. Processo	Ajuiz.	Sentença	Prazo
RTSum - 0011668-66.2015.5.18.0017	19/10/15	31/03/16	164
RTSum - 0011681-62.2015.5.18.0018	06/10/15	21/03/16	167
RTSum - 0011699-83.2015.5.18.0018	08/10/15	14/03/16	158
RTSum - 0011702-38.2015.5.18.0018	08/10/15	17/03/16	161
RTSum - 0011727-81.2015.5.18.0008	19/10/15	28/03/16	161
RTSum - 0011736-13.2015.5.18.0018	15/10/15	31/03/16	168
RTSum - 0011750-94.2015.5.18.0018	18/10/15	31/03/16	165
RTSum - 0011766-48.2015.5.18.0018	21/10/15	16/03/16	147
RTSum - 0012019-36.2015.5.18.0018	03/12/15	21/03/16	109
RTSum - 0012133-72.2015.5.18.0018	21/12/15	29/03/16	99
RTSum - 0012241-46.2015.5.18.0004	01/02/16	22/03/16	50

Legenda:

Ajuiz. Data do Ajuizamento;

Sentença: Data da prolação da sentença;

Prazo: Prazo para a entrega da prestação jurisdicional.