

Conceituação

Tema	Prazos Processuais
Relatórios	Evolução Histórica Comparativo por VT Comparativo por Grupo Por Grupo Por VT Por Processo Por Magistrado
Resumo	Apresenta o prazo médio desde o ajuizamento da ação até a prolação da sentença.
Descrição	O prazo médio é obtido calculando-se a quantidade de dias decorridos desde o ajuizamento da ação até a prolação da sentença. Os dados são extraídos baseando-se nos itens do e-Gestão: 271 e 90271 - Do ajuizamento da ação até a prolação da sentença, na fase de conhecimento – rito sumaríssimo; 272 e 90272 – Do ajuizamento da ação até a prolação da sentença, na fase de conhecimento – exceto rito sumaríssimo (ordinário)
Origem da informação	e-Gestão
Critérios e transformações	Coletado do e-Gestão, consolidado, otimizado e classificado para análise.
Análises possíveis	Prazo médio entre o ajuizamento da ação até a prolação da sentença, detalhado de forma Geral, Por grupo, Por VT, Por Processo e Por Magistrado



EVOLUÇÃO HISTÓRICA DOS PRAZOS PROCESSUAIS ENTRE O AJUIZAMENTO E A PROLAÇÃO DA SENTENÇA - 10ª VARA DO TRABALHO DE GOIÂNIA

Data da sentença entre 1/3/2016 e 31/3/2016 23:59:59

Rito	Qtd	Prazo Médio
ORDINÁRIO	107	227,01
SUMARÍSSIMO	77	74,96
Total/Média	184	163,38

Percentual de Processos por Rito

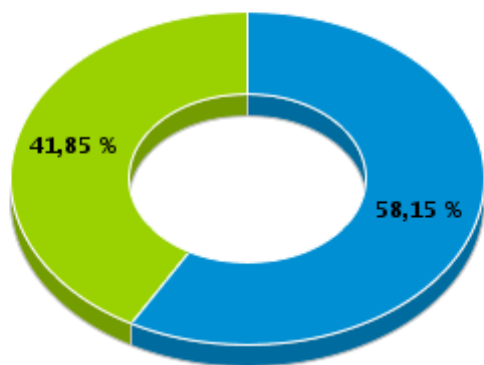

Rito

■ ORDINÁRIO ■ SUMARÍSSIMO

Prazo Médio por Rito

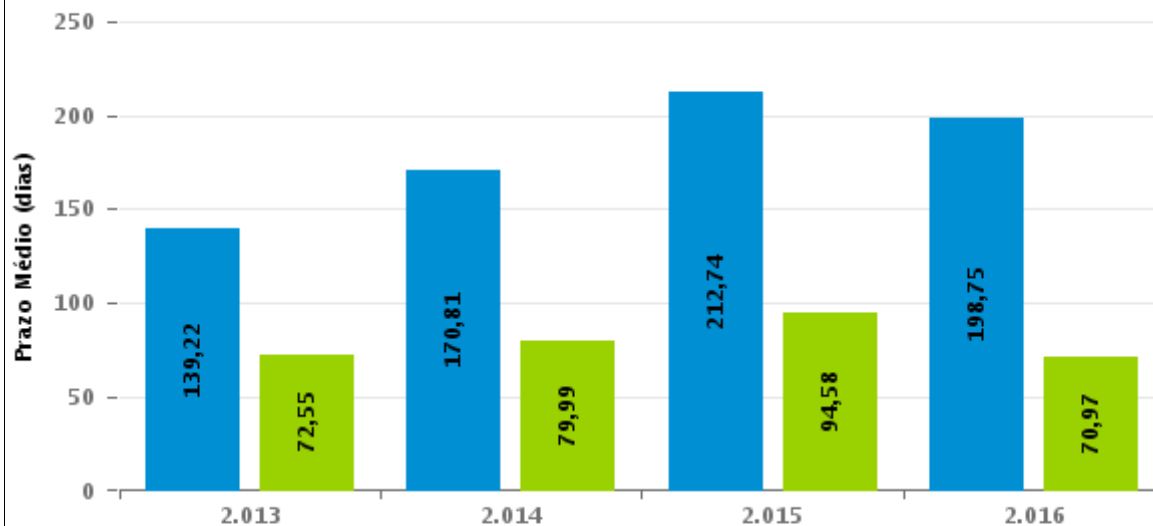

Para este exercício foram computados os processos até o mês de Dezembro/2016

Rito

■ ORDINÁRIO ■ SUMARÍSSIMO



COMPARATIVO DO PRAZO MÉDIO ENTRE O AJUIZAMENTO E A PROLAÇÃO DA SENTENÇA - 10ª VARA DO TRABALHO DE GOIÂNIA

Data da sentença entre 1/3/2016 e 31/3/2016 23:59:59

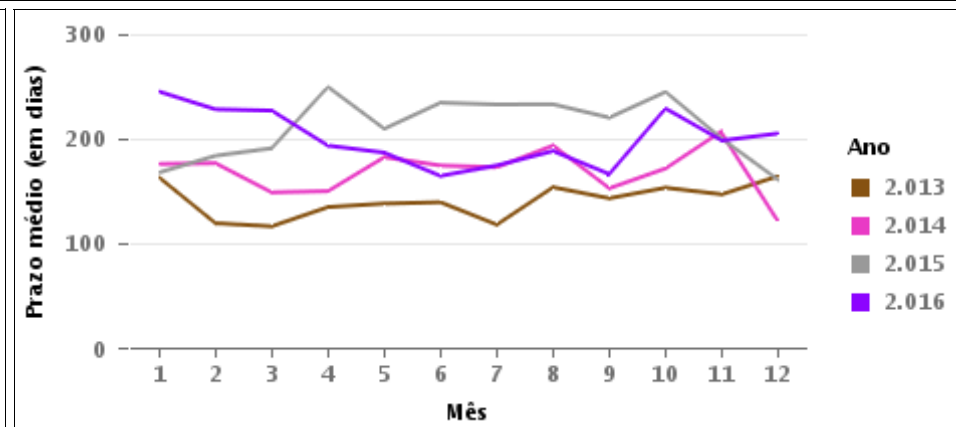
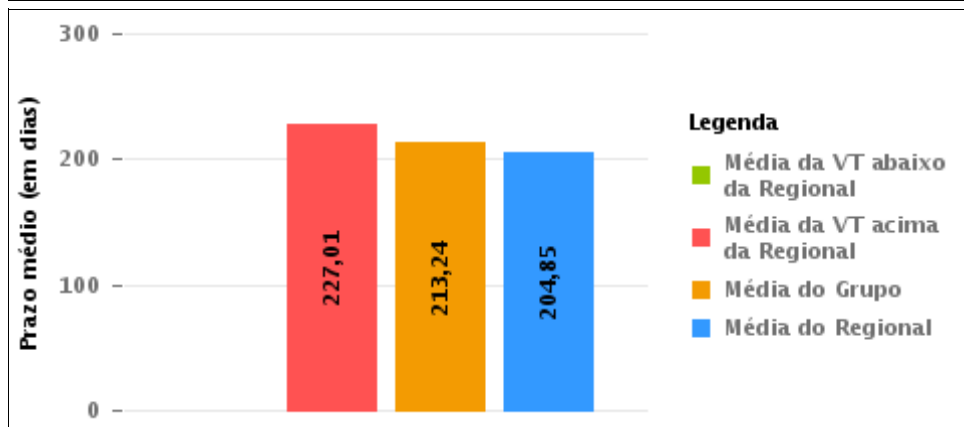
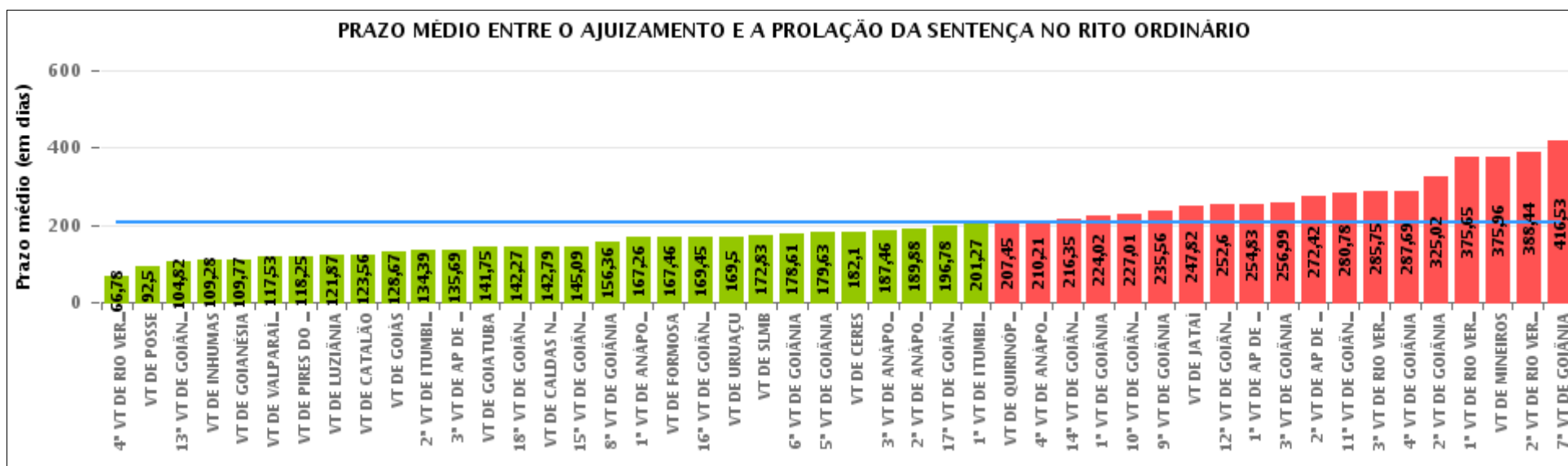

COMPARATIVO DO PRAZO MÉDIO ENTRE O AJUIZAMENTO E A PROLAÇÃO DA SENTENÇA ENTRE AS VARAS DO GRUPO

Data da sentença entre 1/3/2016 e 31/3/2016 23:59:59

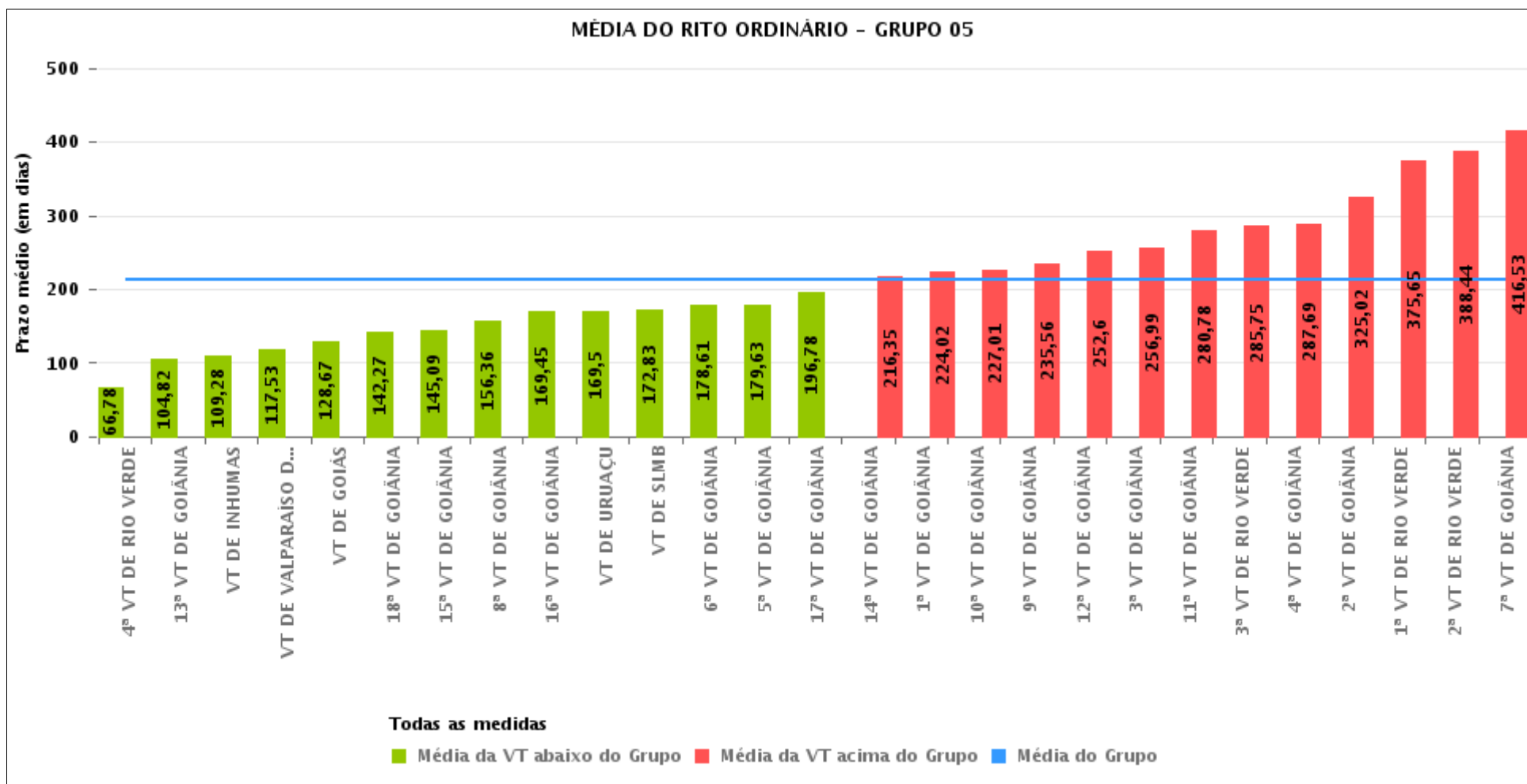



PRAZO MÉDIO ENTRE O AJUIZAMENTO E A PROLAÇÃO DA SENTENÇA POR GRUPO

Data da sentença entre 1/3/2016 e 31/3/2016 23:59:59

Rito	Grupo	Qtd. Processos	Prazo Médio (dias)	Ranking
ORDINÁRIO	GRUPO 01	40	92,5	1°
	GRUPO 02	110	154,94	2°
	GRUPO 03	395	179,49	3°
	GRUPO 04	822	196,68	4°
	GRUPO 06	415	203,36	5°
	GRUPO 05	3.260	213,24	6°

<p>Legenda:</p> <p># Grupo 01 – Até 750 VT de Posse</p> <p># Grupo 02 – De 751 a 1000 VT de Formosa VT de Pires do Rio</p> <p># Grupo 03 – De 1001 a 1500 VT de Ceres 1ª VT de Anápolis 2ª VT de Anápolis 3ª VT de Anápolis 4ª VT de Anápolis VT de Caldas Novas</p>	<p># Grupo 04 – De 1501 a 2000 VT de Catalão VT de Goiatuba 1ª VT de Itumbiara 2ª VT de Itumbiara VT de Jataí VT de Luziânia VT de Mineiros VT de Quirinópolis</p> <p># Grupo 05 – De 2001 a 2500 1ª VT de Goiânia 2ª VT de Goiânia 3ª VT de Goiânia 4ª VT de Goiânia 5ª VT de Goiânia 6ª VT de Goiânia 7ª VT de Goiânia</p>	<p>8ª VT de Goiânia 9ª VT de Goiânia 10ª VT de Goiânia 11ª VT de Goiânia 12ª VT de Goiânia 13ª VT de Goiânia 14ª VT de Goiânia 15ª VT de Goiânia 16ª VT de Goiânia 17ª VT de Goiânia 18ª VT de Goiânia VT de Goiás VT de Inhumas 1ª VT de Rio Verde 2ª VT de Rio Verde 3ª VT de Rio Verde 4ª VT de Rio Verde VT de Uruaçu VT de São Luis de Montes Belos VT de Valparaíso de Goiás</p>	<p>#Grupo 06 – A partir de 2500 1ª VT de Aparecida de Goiânia 2ª VT de Aparecida de Goiânia 3ª VT de Aparecida de Goiânia VT de Goianésia</p>
--	--	--	---



PRAZO MÉDIO ENTRE O AJUIZAMENTO E A PROLAÇÃO DA SENTENÇA DE TODAS AS VARAS DO TRABALHO

Data da sentença entre 1/3/2016 e 31/3/2016 23:59:59

ORDINÁRIO

Qtd. Processos	Prazo Médio (dias)
5.042	204,85

Vara do Trabalho	Qtd Processos	Prazo Médio	Ranking
4ª VARA DO TRABALHO DE RIO VERDE	123	66,78	1º
VARA DO TRABALHO DE POSSE	40	92,5	2º
13ª VARA DO TRABALHO DE GOIÂNIA	108	104,82	3º
VARA DO TRABALHO DE INHUMAS	218	109,28	4º
VARA DO TRABALHO DE GOIANÉSIA	110	109,77	5º
VARA DO TRABALHO DE VALPARAÍSO DE GOIÁS	76	117,53	6º
VARA DO TRABALHO DE PIRES DO RIO	28	118,25	7º
VARA DO TRABALHO DE LUZIÂNIA	76	121,87	8º
VARA DO TRABALHO DE CATALÃO	133	123,56	9º
VARA DO TRABALHO DE GOIÁS	115	128,67	10º
2ª VARA DO TRABALHO DE ITUMBIARA	85	134,39	11º
3ª VARA DO TRABALHO DE APARECIDA DE GOIÂNIA	61	135,69	12º
VARA DO TRABALHO DE GOIATUBA	72	141,75	13º
18ª VARA DO TRABALHO DE GOIÂNIA	156	142,27	14º
VARA DO TRABALHO DE CALDAS NOVAS	71	142,79	15º
15ª VARA DO TRABALHO DE GOIÂNIA	106	145,09	16º
8ª VARA DO TRABALHO DE GOIÂNIA	108	156,36	17º
1ª VARA DO TRABALHO DE ANÁPOLIS	87	167,26	18º
VARA DO TRABALHO DE FORMOSA	82	167,46	19º
16ª VARA DO TRABALHO DE GOIÂNIA	121	169,45	20º
VARA DO TRABALHO DE URUAÇU	117	169,5	21º
VARA DO TRABALHO DE SÃO LUIS DE MONTES BELOS	155	172,83	22º
6ª VARA DO TRABALHO DE GOIÂNIA	146	178,61	23º
5ª VARA DO TRABALHO DE GOIÂNIA	119	179,63	24º
VARA DO TRABALHO DE CERES	39	182,1	25º
3ª VARA DO TRABALHO DE ANÁPOLIS	57	187,46	26º



PRAZO MÉDIO ENTRE O AJUIZAMENTO E A PROLAÇÃO DA SENTENÇA DE TODAS AS VARAS DO TRABALHO

ORDINÁRIO

Qtd. Processos	Prazo Médio (dias)
5.042	204,85

Vara do Trabalho	Qtd Processos	Prazo Médio	Ranking
2ª VARA DO TRABALHO DE ANÁPOLIS	60	189,88	27°
17ª VARA DO TRABALHO DE GOIÂNIA	85	196,78	28°
1ª VARA DO TRABALHO DE ITUMBIARA	134	201,27	29°
VARA DO TRABALHO DE QUIRINÓPOLIS	171	207,45	30°
4ª VARA DO TRABALHO DE ANÁPOLIS	81	210,21	31°
14ª VARA DO TRABALHO DE GOIÂNIA	128	216,35	32°
1ª VARA DO TRABALHO DE GOIÂNIA	97	224,02	33°
10ª VARA DO TRABALHO DE GOIÂNIA	107	227,01	34°
9ª VARA DO TRABALHO DE GOIÂNIA	124	235,56	35°
VARA DO TRABALHO DE JATAÍ	38	247,82	36°
12ª VARA DO TRABALHO DE GOIÂNIA	87	252,6	37°
1ª VARA DO TRABALHO DE APARECIDA DE GOIÂNIA	138	254,83	38°
3ª VARA DO TRABALHO DE GOIÂNIA	83	256,99	39°
2ª VARA DO TRABALHO DE APARECIDA DE GOIÂNIA	106	272,42	40°
11ª VARA DO TRABALHO DE GOIÂNIA	118	280,78	41°
3ª VARA DO TRABALHO DE RIO VERDE	137	285,75	42°
4ª VARA DO TRABALHO DE GOIÂNIA	119	287,69	43°
2ª VARA DO TRABALHO DE GOIÂNIA	136	325,02	44°
1ª VARA DO TRABALHO DE RIO VERDE	125	375,65	45°
VARA DO TRABALHO DE MINEIROS	113	375,96	46°
2ª VARA DO TRABALHO DE RIO VERDE	145	388,44	47°
7ª VARA DO TRABALHO DE GOIÂNIA	101	416,53	48°



PRAZO MÉDIO ENTRE O AJUIZAMENTO E A PROLAÇÃO DA SENTENÇA - 10ª VARA DO TRABALHO DE GOIÂNIA

Data da sentença entre 1/3/2016 e 31/3/2016 23:59:59

10ª VARA DO TRABALHO DE GOIÂNIA

ORDINÁRIO

Qtd	Prazo Médio
107	227,01

Nr. Processo	Ajuiz.	Senteça	Prazo
Arrest - 0010391-02.2016.5.18.0010	07/03/16	15/03/16	8
BusApr - 0010995-94.2015.5.18.0010	16/06/15	29/03/16	287
ConPag - 0010073-19.2016.5.18.0010	19/01/16	11/03/16	52
ConPag - 0011032-24.2015.5.18.0010	22/06/15	17/03/16	269
ConPag - 0012023-82.2015.5.18.0015	28/01/16	22/03/16	54
CProt - 0010283-70.2016.5.18.0010	19/02/16	02/03/16	12
Pet - 0010148-58.2016.5.18.0010	29/01/16	28/03/16	59
Pet - 0010798-42.2015.5.18.0010	14/05/15	16/03/16	307
Pet - 0011793-55.2015.5.18.0010	03/11/15	18/03/16	136
RTAlç - 0010371-11.2016.5.18.0010	02/03/16	18/03/16	16
RTOrd - 0010087-37.2015.5.18.0010	20/01/15	02/03/16	407
RTOrd - 0010092-25.2016.5.18.0010	21/01/16	04/03/16	43
RTOrd - 0010092-59.2015.5.18.0010	20/01/15	15/03/16	420
RTOrd - 0010098-66.2015.5.18.0010	21/01/15	22/03/16	426
RTOrd - 0010099-17.2016.5.18.0010	22/01/16	28/03/16	66
RTOrd - 0010107-91.2016.5.18.0010	25/01/16	21/03/16	56
RTOrd - 0010144-55.2015.5.18.0010	28/01/15	10/03/16	407
RTOrd - 0010165-94.2016.5.18.0010	02/02/16	15/03/16	42
RTOrd - 0010175-41.2016.5.18.0010	03/02/16	02/03/16	28
RTOrd - 0010185-22.2015.5.18.0010	03/02/15	10/03/16	401
RTOrd - 0010223-46.2015.5.18.0006	20/02/15	17/03/16	391
RTOrd - 0010279-33.2016.5.18.0010	19/02/16	21/03/16	31

Legenda:

Ajuiz. Data do Ajuizamento;

Senteça: Data da prolação da sentença;

Prazo: Prazo para a entrega da prestação jurisdicional.



PRAZO MÉDIO ENTRE O AJUIZAMENTO E A PROLAÇÃO DA SENTENÇA - 10ª VARA DO TRABALHO DE GOIÂNIA

10ª VARA DO TRABALHO DE GOIÂNIA

ORDINÁRIO

Qtd	Prazo Médio
107	227,01

Nr. Processo	Ajuiz.	Sentença	Prazo
RTOrd - 0010280-52.2015.5.18.0010	20/02/15	04/03/16	378
RTOrd - 0010287-15.2013.5.18.0010	04/04/13	29/03/16	1.090
RTOrd - 0010292-32.2016.5.18.0010	22/02/16	02/03/16	9
RTOrd - 0010308-83.2016.5.18.0010	23/02/16	07/03/16	13
RTOrd - 0010319-49.2015.5.18.0010	02/03/15	15/03/16	379
RTOrd - 0010323-52.2016.5.18.0010	25/02/16	02/03/16	6
RTOrd - 0010324-71.2015.5.18.0010	02/03/15	03/03/16	367
RTOrd - 0010402-65.2015.5.18.0010	13/03/15	28/03/16	381
RTOrd - 0010412-12.2015.5.18.0010	16/03/15	01/03/16	351
RTOrd - 0010443-32.2015.5.18.0010	20/03/15	04/03/16	350
RTOrd - 0010476-85.2016.5.18.0010	18/03/16	22/03/16	4
RTOrd - 0010498-80.2015.5.18.0010	27/03/15	08/03/16	347
RTOrd - 0010519-90.2014.5.18.0010	25/03/14	21/03/16	727
RTOrd - 0010534-25.2015.5.18.0010	02/04/15	31/03/16	364
RTOrd - 0010541-17.2015.5.18.0010	05/04/15	17/03/16	347
RTOrd - 0010551-61.2015.5.18.0010	06/04/15	22/03/16	351
RTOrd - 0010554-16.2015.5.18.0010	07/04/15	22/03/16	350
RTOrd - 0010557-68.2015.5.18.0010	07/04/15	11/03/16	339
RTOrd - 0010600-05.2015.5.18.0010	14/04/15	30/03/16	351
RTOrd - 0010708-34.2015.5.18.0010	30/04/15	29/03/16	334
RTOrd - 0010710-04.2015.5.18.0010	03/05/15	03/03/16	305
RTOrd - 0010714-41.2015.5.18.0010	04/05/15	23/03/16	324
RTOrd - 0010806-19.2015.5.18.0010	18/05/15	03/03/16	290
RTOrd - 0010834-84.2015.5.18.0010	21/05/15	01/03/16	285
RTOrd - 0010837-39.2015.5.18.0010	21/05/15	04/03/16	288

Legenda:

Ajuiz. Data do Ajuizamento;

Sentença: Data da prolação da sentença;

Prazo: Prazo para a entrega da prestação jurisdicional.



PRAZO MÉDIO ENTRE O AJUIZAMENTO E A PROLAÇÃO DA SENTENÇA - 10ª VARA DO TRABALHO DE GOIÂNIA

10ª VARA DO TRABALHO DE GOIÂNIA

ORDINÁRIO

Qtd	Prazo Médio
107	227,01

Nr. Processo	Ajuiz.	Sentença	Prazo
RTOrd - 0010852-08.2015.5.18.0010	25/05/15	07/03/16	287
RTOrd - 0010854-75.2015.5.18.0010	25/05/15	30/03/16	310
RTOrd - 0010875-51.2015.5.18.0010	27/05/15	03/03/16	281
RTOrd - 0010882-43.2015.5.18.0010	28/05/15	08/03/16	285
RTOrd - 0010883-28.2015.5.18.0010	28/05/15	07/03/16	284
RTOrd - 0010889-35.2015.5.18.0010	29/05/15	08/03/16	284
RTOrd - 0010914-60.2015.5.18.0006	02/06/15	17/03/16	289
RTOrd - 0010932-69.2015.5.18.0010	08/06/15	11/03/16	277
RTOrd - 0010954-30.2015.5.18.0010	10/06/15	17/03/16	281
RTOrd - 0011010-54.2015.5.18.0013	19/06/15	30/03/16	285
RTOrd - 0011013-18.2015.5.18.0010	18/06/15	28/03/16	284
RTOrd - 0011015-85.2015.5.18.0010	19/06/15	29/03/16	284
RTOrd - 0011027-02.2015.5.18.0010	22/06/15	31/03/16	283
RTOrd - 0011185-57.2015.5.18.0010	20/07/15	17/03/16	241
RTOrd - 0011247-97.2015.5.18.0010	30/07/15	16/03/16	230
RTOrd - 0011249-67.2015.5.18.0010	30/07/15	17/03/16	231
RTOrd - 0011272-13.2015.5.18.0010	04/08/15	31/03/16	240
RTOrd - 0011347-52.2015.5.18.0010	18/08/15	29/03/16	224
RTOrd - 0011376-05.2015.5.18.0010	24/08/15	21/03/16	210
RTOrd - 0011436-75.2015.5.18.0010	02/09/15	10/03/16	190
RTOrd - 0011466-31.2015.5.18.0004	24/08/15	02/03/16	191
RTOrd - 0011470-21.2013.5.18.0010	04/11/13	19/03/16	866
RTOrd - 0011471-35.2015.5.18.0010	08/09/15	15/03/16	189
RTOrd - 0011478-03.2015.5.18.0018	15/09/15	10/03/16	177
RTOrd - 0011491-26.2015.5.18.0010	11/09/15	10/03/16	181

Legenda:

Ajuiz. Data do Ajuizamento;

Sentença: Data da prolação da sentença;

Prazo: Prazo para a entrega da prestação jurisdicional.



PRAZO MÉDIO ENTRE O AJUIZAMENTO E A PROLAÇÃO DA SENTENÇA - 10ª VARA DO TRABALHO DE GOIÂNIA

10ª VARA DO TRABALHO DE GOIÂNIA

ORDINÁRIO

Qtd	Prazo Médio
107	227,01

Nr. Processo	Ajuiz.	Sentença	Prazo
RTOrd - 0011493-93.2015.5.18.0010	11/09/15	16/03/16	187
RTOrd - 0011561-43.2015.5.18.0010	22/09/15	01/03/16	161
RTOrd - 0011582-19.2015.5.18.0010	25/09/15	10/03/16	167
RTOrd - 0011611-69.2015.5.18.0010	30/09/15	16/03/16	168
RTOrd - 0011633-30.2015.5.18.0010	05/10/15	14/03/16	161
RTOrd - 0011651-51.2015.5.18.0010	07/10/15	07/03/16	152
RTOrd - 0011678-05.2013.5.18.0010	13/12/13	09/03/16	817
RTOrd - 0011761-50.2015.5.18.0010	26/10/15	01/03/16	127
RTOrd - 0011766-72.2015.5.18.0010	27/10/15	22/03/16	147
RTOrd - 0011771-94.2015.5.18.0010	27/10/15	01/03/16	126
RTOrd - 0011787-48.2015.5.18.0010	03/11/15	16/03/16	134
RTOrd - 0011806-54.2015.5.18.0010	04/11/15	07/03/16	124
RTOrd - 0011810-91.2015.5.18.0010	05/11/15	02/03/16	118
RTOrd - 0011814-31.2015.5.18.0010	06/11/15	31/03/16	146
RTOrd - 0011819-53.2015.5.18.0010	06/11/15	07/03/16	122
RTOrd - 0011826-45.2015.5.18.0010	09/11/15	09/03/16	121
RTOrd - 0011832-52.2015.5.18.0010	10/11/15	09/03/16	120
RTOrd - 0011837-74.2015.5.18.0010	10/11/15	09/03/16	120
RTOrd - 0011839-44.2015.5.18.0010	11/11/15	10/03/16	120
RTOrd - 0011840-29.2015.5.18.0010	11/11/15	10/03/16	120
RTOrd - 0011842-96.2015.5.18.0010	11/11/15	10/03/16	120
RTOrd - 0011848-82.2015.5.18.0017	13/11/15	18/03/16	126
RTOrd - 0011868-94.2015.5.18.0010	17/11/15	14/03/16	118
RTOrd - 0011875-86.2015.5.18.0010	18/11/15	16/03/16	119
RTOrd - 0011876-71.2015.5.18.0010	18/11/15	03/03/16	106

Legenda:

Ajuiz. Data do Ajuizamento;

Sentença: Data da prolação da sentença;

Prazo: Prazo para a entrega da prestação jurisdicional.



**PRAZO MÉDIO ENTRE O AJUIZAMENTO E A
PROLAÇÃO DA SENTENÇA - 10ª VARA DO TRABALHO
DE GOIÂNIA**

10ª VARA DO TRABALHO DE GOIÂNIA

ORDINÁRIO

Qtd	Prazo Médio
107	227,01

Nr. Processo	Ajuiz.	Sentença	Prazo
RTOOrd - 0011881-93.2015.5.18.0010	19/11/15	16/03/16	118
RTOOrd - 0011885-33.2015.5.18.0010	19/11/15	16/03/16	118
RTOOrd - 0011930-37.2015.5.18.0010	27/11/15	28/03/16	122
RTOOrd - 0011938-14.2015.5.18.0010	01/12/15	29/03/16	119
RTOOrd - 0011948-58.2015.5.18.0010	02/12/15	07/03/16	96
RTOOrd - 0011961-57.2015.5.18.0010	03/12/15	21/03/16	109
RTOOrd - 0011963-27.2015.5.18.0010	04/12/15	28/03/16	115
RTOOrd - 0011966-79.2015.5.18.0010	04/12/15	31/03/16	118
RTOOrd - 0011967-64.2015.5.18.0010	04/12/15	31/03/16	118
RTOOrd - 0012035-14.2015.5.18.0010	17/12/15	04/03/16	78

Legenda:
Ajuiz. Data do Ajuizamento;
Sentença: Data da prolação da sentença;
Prazo: Prazo para a entrega da prestação jurisdicional.



PRAZO MÉDIO ENTRE O AJUIZAMENTO E A PROLAÇÃO DA SENTENÇA - 10ª VARA DO TRABALHO DE GOIÂNIA

Data da sentença entre 1/3/2016 e 31/3/2016 23:59:59

Sem magistrado

ORDINÁRIO

Qtd	Prazo Médio
107	227,01

Nr. Processo	Ajuiz.	Senteça	Prazo
Arrest - 0010391-02.2016.5.18.0010	07/03/16	15/03/16	8
BusApr - 0010995-94.2015.5.18.0010	16/06/15	29/03/16	287
ConPag - 0010073-19.2016.5.18.0010	19/01/16	11/03/16	52
ConPag - 0011032-24.2015.5.18.0010	22/06/15	17/03/16	269
ConPag - 0012023-82.2015.5.18.0015	28/01/16	22/03/16	54
CProt - 0010283-70.2016.5.18.0010	19/02/16	02/03/16	12
Pet - 0010148-58.2016.5.18.0010	29/01/16	28/03/16	59
Pet - 0010798-42.2015.5.18.0010	14/05/15	16/03/16	307
Pet - 0011793-55.2015.5.18.0010	03/11/15	18/03/16	136
RTAlç - 0010371-11.2016.5.18.0010	02/03/16	18/03/16	16
RTOrd - 0010087-37.2015.5.18.0010	20/01/15	02/03/16	407
RTOrd - 0010092-25.2016.5.18.0010	21/01/16	04/03/16	43
RTOrd - 0010092-59.2015.5.18.0010	20/01/15	15/03/16	420
RTOrd - 0010098-66.2015.5.18.0010	21/01/15	22/03/16	426
RTOrd - 0010099-17.2016.5.18.0010	22/01/16	28/03/16	66
RTOrd - 0010107-91.2016.5.18.0010	25/01/16	21/03/16	56
RTOrd - 0010144-55.2015.5.18.0010	28/01/15	10/03/16	407
RTOrd - 0010165-94.2016.5.18.0010	02/02/16	15/03/16	42
RTOrd - 0010175-41.2016.5.18.0010	03/02/16	02/03/16	28
RTOrd - 0010185-22.2015.5.18.0010	03/02/15	10/03/16	401
RTOrd - 0010223-46.2015.5.18.0006	20/02/15	17/03/16	391
RTOrd - 0010279-33.2016.5.18.0010	19/02/16	21/03/16	31

Legenda:
Ajuiz. Data do Ajuizamento;
Senteça: Data da prolação da sentença;
Prazo: Prazo para a entrega da prestação jurisdicional.



PRAZO MÉDIO ENTRE O AJUIZAMENTO E A PROLAÇÃO DA SENTENÇA - 10ª VARA DO TRABALHO DE GOIÂNIA

Sem magistrado

ORDINÁRIO

Qtd	Prazo Médio
107	227,01

Nr. Processo	Ajuiz.	Sentença	Prazo
RTOrd - 0010280-52.2015.5.18.0010	20/02/15	04/03/16	378
RTOrd - 0010287-15.2013.5.18.0010	04/04/13	29/03/16	1.090
RTOrd - 0010292-32.2016.5.18.0010	22/02/16	02/03/16	9
RTOrd - 0010308-83.2016.5.18.0010	23/02/16	07/03/16	13
RTOrd - 0010319-49.2015.5.18.0010	02/03/15	15/03/16	379
RTOrd - 0010323-52.2016.5.18.0010	25/02/16	02/03/16	6
RTOrd - 0010324-71.2015.5.18.0010	02/03/15	03/03/16	367
RTOrd - 0010402-65.2015.5.18.0010	13/03/15	28/03/16	381
RTOrd - 0010412-12.2015.5.18.0010	16/03/15	01/03/16	351
RTOrd - 0010443-32.2015.5.18.0010	20/03/15	04/03/16	350
RTOrd - 0010476-85.2016.5.18.0010	18/03/16	22/03/16	4
RTOrd - 0010498-80.2015.5.18.0010	27/03/15	08/03/16	347
RTOrd - 0010519-90.2014.5.18.0010	25/03/14	21/03/16	727
RTOrd - 0010534-25.2015.5.18.0010	02/04/15	31/03/16	364
RTOrd - 0010541-17.2015.5.18.0010	05/04/15	17/03/16	347
RTOrd - 0010551-61.2015.5.18.0010	06/04/15	22/03/16	351
RTOrd - 0010554-16.2015.5.18.0010	07/04/15	22/03/16	350
RTOrd - 0010557-68.2015.5.18.0010	07/04/15	11/03/16	339
RTOrd - 0010600-05.2015.5.18.0010	14/04/15	30/03/16	351
RTOrd - 0010708-34.2015.5.18.0010	30/04/15	29/03/16	334
RTOrd - 0010710-04.2015.5.18.0010	03/05/15	03/03/16	305
RTOrd - 0010714-41.2015.5.18.0010	04/05/15	23/03/16	324
RTOrd - 0010806-19.2015.5.18.0010	18/05/15	03/03/16	290
RTOrd - 0010834-84.2015.5.18.0010	21/05/15	01/03/16	285
RTOrd - 0010837-39.2015.5.18.0010	21/05/15	04/03/16	288

Legenda:

Ajuiz. Data do Ajuizamento;

Sentença: Data da prolação da sentença;

Prazo: Prazo para a entrega da prestação jurisdicional.



PRAZO MÉDIO ENTRE O AJUIZAMENTO E A PROLAÇÃO DA SENTENÇA - 10ª VARA DO TRABALHO DE GOIÂNIA

Sem magistrado

ORDINÁRIO

Qtd	Prazo Médio
107	227,01

Nr. Processo	Ajuiz.	Sentença	Prazo
RTOrd - 0010852-08.2015.5.18.0010	25/05/15	07/03/16	287
RTOrd - 0010854-75.2015.5.18.0010	25/05/15	30/03/16	310
RTOrd - 0010875-51.2015.5.18.0010	27/05/15	03/03/16	281
RTOrd - 0010882-43.2015.5.18.0010	28/05/15	08/03/16	285
RTOrd - 0010883-28.2015.5.18.0010	28/05/15	07/03/16	284
RTOrd - 0010889-35.2015.5.18.0010	29/05/15	08/03/16	284
RTOrd - 0010914-60.2015.5.18.0006	02/06/15	17/03/16	289
RTOrd - 0010932-69.2015.5.18.0010	08/06/15	11/03/16	277
RTOrd - 0010954-30.2015.5.18.0010	10/06/15	17/03/16	281
RTOrd - 0011010-54.2015.5.18.0013	19/06/15	30/03/16	285
RTOrd - 0011013-18.2015.5.18.0010	18/06/15	28/03/16	284
RTOrd - 0011015-85.2015.5.18.0010	19/06/15	29/03/16	284
RTOrd - 0011027-02.2015.5.18.0010	22/06/15	31/03/16	283
RTOrd - 0011185-57.2015.5.18.0010	20/07/15	17/03/16	241
RTOrd - 0011247-97.2015.5.18.0010	30/07/15	16/03/16	230
RTOrd - 0011249-67.2015.5.18.0010	30/07/15	17/03/16	231
RTOrd - 0011272-13.2015.5.18.0010	04/08/15	31/03/16	240
RTOrd - 0011347-52.2015.5.18.0010	18/08/15	29/03/16	224
RTOrd - 0011376-05.2015.5.18.0010	24/08/15	21/03/16	210
RTOrd - 0011436-75.2015.5.18.0010	02/09/15	10/03/16	190
RTOrd - 0011466-31.2015.5.18.0004	24/08/15	02/03/16	191
RTOrd - 0011470-21.2013.5.18.0010	04/11/13	19/03/16	866
RTOrd - 0011471-35.2015.5.18.0010	08/09/15	15/03/16	189
RTOrd - 0011478-03.2015.5.18.0018	15/09/15	10/03/16	177
RTOrd - 0011491-26.2015.5.18.0010	11/09/15	10/03/16	181

Legenda:

Ajuiz. Data do Ajuizamento;

Sentença: Data da prolação da sentença;

Prazo: Prazo para a entrega da prestação jurisdicional.



PRAZO MÉDIO ENTRE O AJUIZAMENTO E A PROLAÇÃO DA SENTENÇA - 10ª VARA DO TRABALHO DE GOIÂNIA

Sem magistrado

ORDINÁRIO

Qtd	Prazo Médio
107	227,01

Nr. Processo	Ajuiz.	Sentença	Prazo
RTOrd - 0011493-93.2015.5.18.0010	11/09/15	16/03/16	187
RTOrd - 0011561-43.2015.5.18.0010	22/09/15	01/03/16	161
RTOrd - 0011582-19.2015.5.18.0010	25/09/15	10/03/16	167
RTOrd - 0011611-69.2015.5.18.0010	30/09/15	16/03/16	168
RTOrd - 0011633-30.2015.5.18.0010	05/10/15	14/03/16	161
RTOrd - 0011651-51.2015.5.18.0010	07/10/15	07/03/16	152
RTOrd - 0011678-05.2013.5.18.0010	13/12/13	09/03/16	817
RTOrd - 0011761-50.2015.5.18.0010	26/10/15	01/03/16	127
RTOrd - 0011766-72.2015.5.18.0010	27/10/15	22/03/16	147
RTOrd - 0011771-94.2015.5.18.0010	27/10/15	01/03/16	126
RTOrd - 0011787-48.2015.5.18.0010	03/11/15	16/03/16	134
RTOrd - 0011806-54.2015.5.18.0010	04/11/15	07/03/16	124
RTOrd - 0011810-91.2015.5.18.0010	05/11/15	02/03/16	118
RTOrd - 0011814-31.2015.5.18.0010	06/11/15	31/03/16	146
RTOrd - 0011819-53.2015.5.18.0010	06/11/15	07/03/16	122
RTOrd - 0011826-45.2015.5.18.0010	09/11/15	09/03/16	121
RTOrd - 0011832-52.2015.5.18.0010	10/11/15	09/03/16	120
RTOrd - 0011837-74.2015.5.18.0010	10/11/15	09/03/16	120
RTOrd - 0011839-44.2015.5.18.0010	11/11/15	10/03/16	120
RTOrd - 0011840-29.2015.5.18.0010	11/11/15	10/03/16	120
RTOrd - 0011842-96.2015.5.18.0010	11/11/15	10/03/16	120
RTOrd - 0011848-82.2015.5.18.0017	13/11/15	18/03/16	126
RTOrd - 0011868-94.2015.5.18.0010	17/11/15	14/03/16	118
RTOrd - 0011875-86.2015.5.18.0010	18/11/15	16/03/16	119
RTOrd - 0011876-71.2015.5.18.0010	18/11/15	03/03/16	106

Legenda:

Ajuiz. Data do Ajuizamento;

Sentença: Data da prolação da sentença;

Prazo: Prazo para a entrega da prestação jurisdicional.



**PRAZO MÉDIO ENTRE O AJUIZAMENTO E A
PROLAÇÃO DA SENTENÇA - 10ª VARA DO TRABALHO
DE GOIÂNIA**

Sem magistrado

ORDINÁRIO

Qtd	Prazo Médio
107	227,01

Nr. Processo	Ajuiz.	Sentença	Prazo
RTOrd - 0011881-93.2015.5.18.0010	19/11/15	16/03/16	118
RTOrd - 0011885-33.2015.5.18.0010	19/11/15	16/03/16	118
RTOrd - 0011930-37.2015.5.18.0010	27/11/15	28/03/16	122
RTOrd - 0011938-14.2015.5.18.0010	01/12/15	29/03/16	119
RTOrd - 0011948-58.2015.5.18.0010	02/12/15	07/03/16	96
RTOrd - 0011961-57.2015.5.18.0010	03/12/15	21/03/16	109
RTOrd - 0011963-27.2015.5.18.0010	04/12/15	28/03/16	115
RTOrd - 0011966-79.2015.5.18.0010	04/12/15	31/03/16	118
RTOrd - 0011967-64.2015.5.18.0010	04/12/15	31/03/16	118
RTOrd - 0012035-14.2015.5.18.0010	17/12/15	04/03/16	78

Legenda:
Ajuiz. Data do Ajuizamento;
Sentença: Data da prolação da sentença;
Prazo: Prazo para a entrega da prestação jurisdicional.