

Conceituação

Tema	Prazos Processuais
Relatórios	Evolução Histórica Comparativo por VT Comparativo por Grupo Por Grupo Por VT Por Processo Por Magistrado
Resumo	Apresenta o prazo médio desde o ajuizamento da ação até a prolação da sentença.
Descrição	O prazo médio é obtido calculando-se a quantidade de dias decorridos desde o ajuizamento da ação até a prolação da sentença. Os dados são extraídos baseando-se nos itens do e-Gestão: 271 e 90271 - Do ajuizamento da ação até a prolação da sentença, na fase de conhecimento – rito sumaríssimo; 272 e 90272 – Do ajuizamento da ação até a prolação da sentença, na fase de conhecimento – exceto rito sumaríssimo (ordinário)
Origem da informação	e-Gestão
Critérios e transformações	Coletado do e-Gestão, consolidado, otimizado e classificado para análise.
Análises possíveis	Prazo médio entre o ajuizamento da ação até a prolação da sentença, detalhado de forma Geral, Por grupo, Por VT, Por Processo e Por Magistrado



EVOLUÇÃO HISTÓRICA DOS PRAZOS PROCESSUAIS ENTRE O AJUIZAMENTO E A PROLAÇÃO DA SENTENÇA - 1ª VARA DO TRABALHO DE RIO VERDE

Data da sentença entre 1/3/2016 e 31/3/2016 23:59:59

Rito	Qtd	Prazo Médio
ORDINÁRIO	125	375,65
SUMARÍSSIMO	94	244,68
Total/Média	219	319,43

Percentual de Processos por Rito

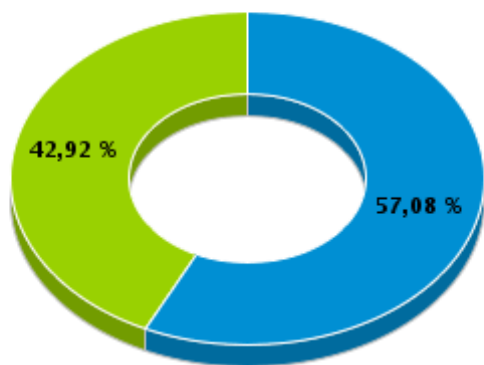

Rito

■ ORDINÁRIO ■ SUMARÍSSIMO

Prazo Médio por Rito

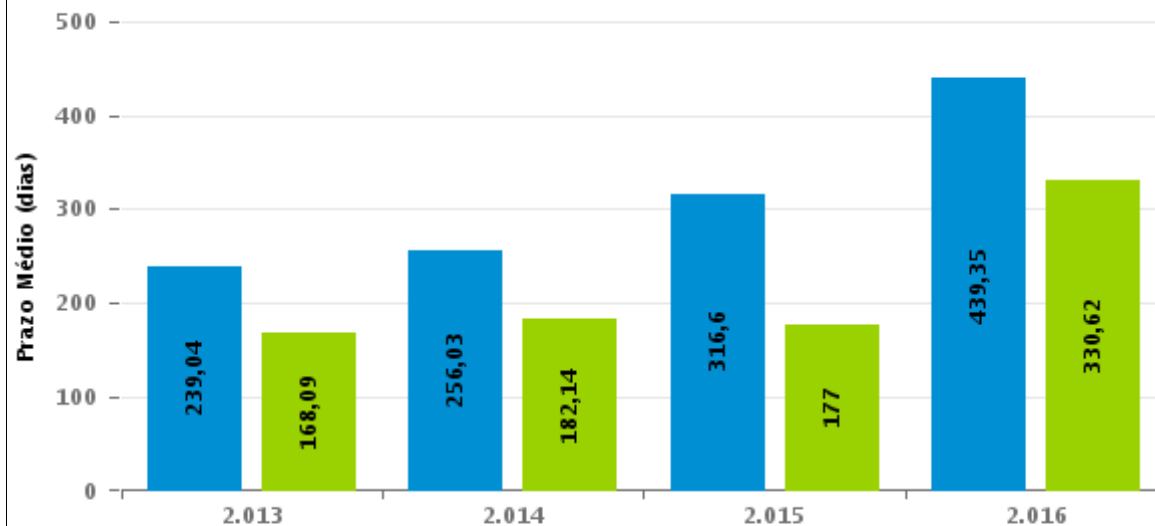

Para este exercício foram computados os processos até o mês de Dezembro/2.016

Rito

■ ORDINÁRIO ■ SUMARÍSSIMO



COMPARATIVO DO PRAZO MÉDIO ENTRE O AJUIZAMENTO E A PROLAÇÃO DA SENTENÇA - 1ª VARA DO TRABALHO DE RIO VERDE

Data da sentença entre 1/3/2016 e 31/3/2016 23:59:59

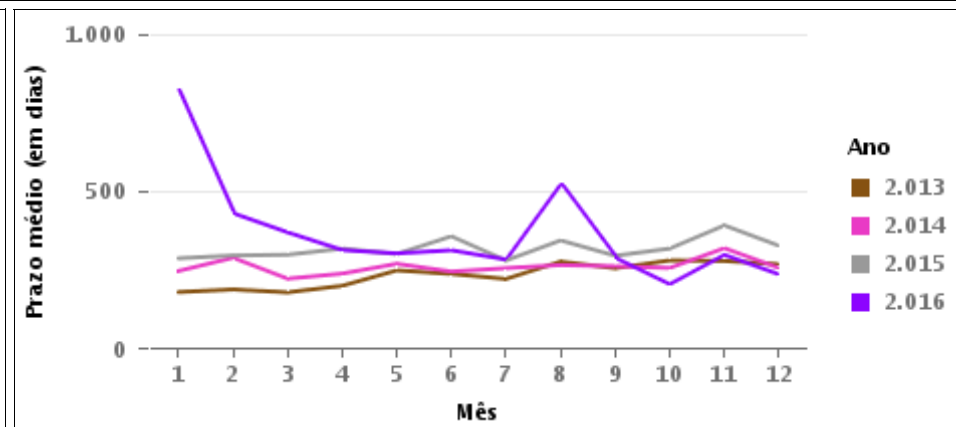
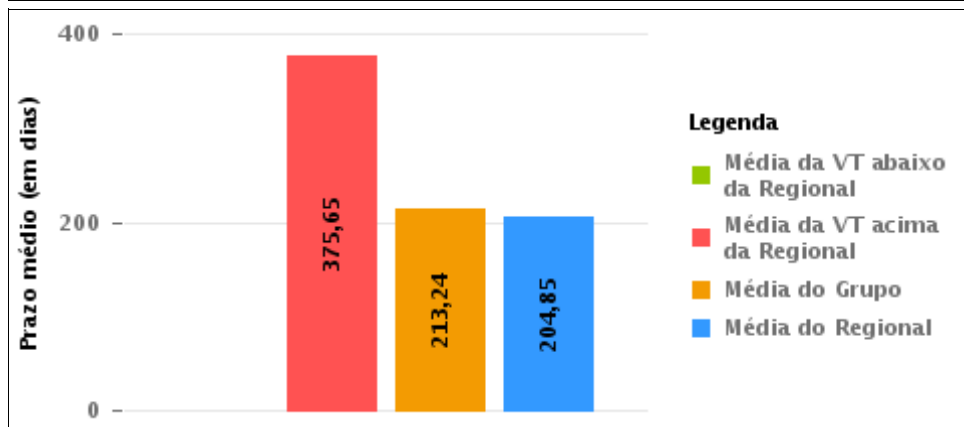
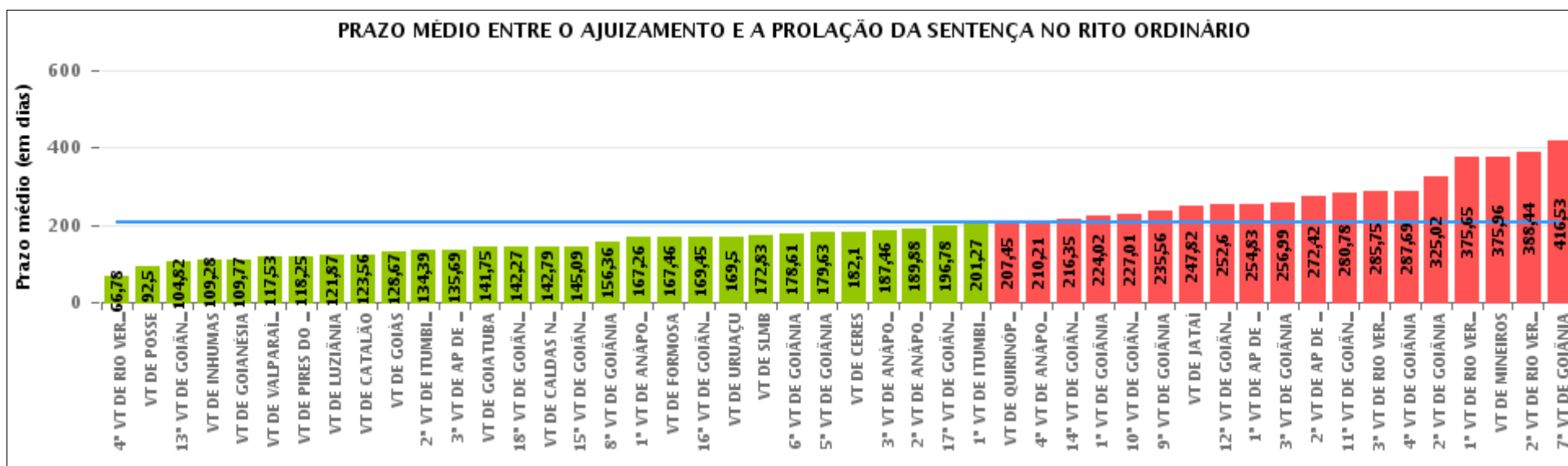

COMPARATIVO DO PRAZO MÉDIO ENTRE O AJUIZAMENTO E A PROLAÇÃO DA SENTENÇA ENTRE AS VARAS DO GRUPO

Data da sentença entre 1/3/2016 e 31/3/2016 23:59:59

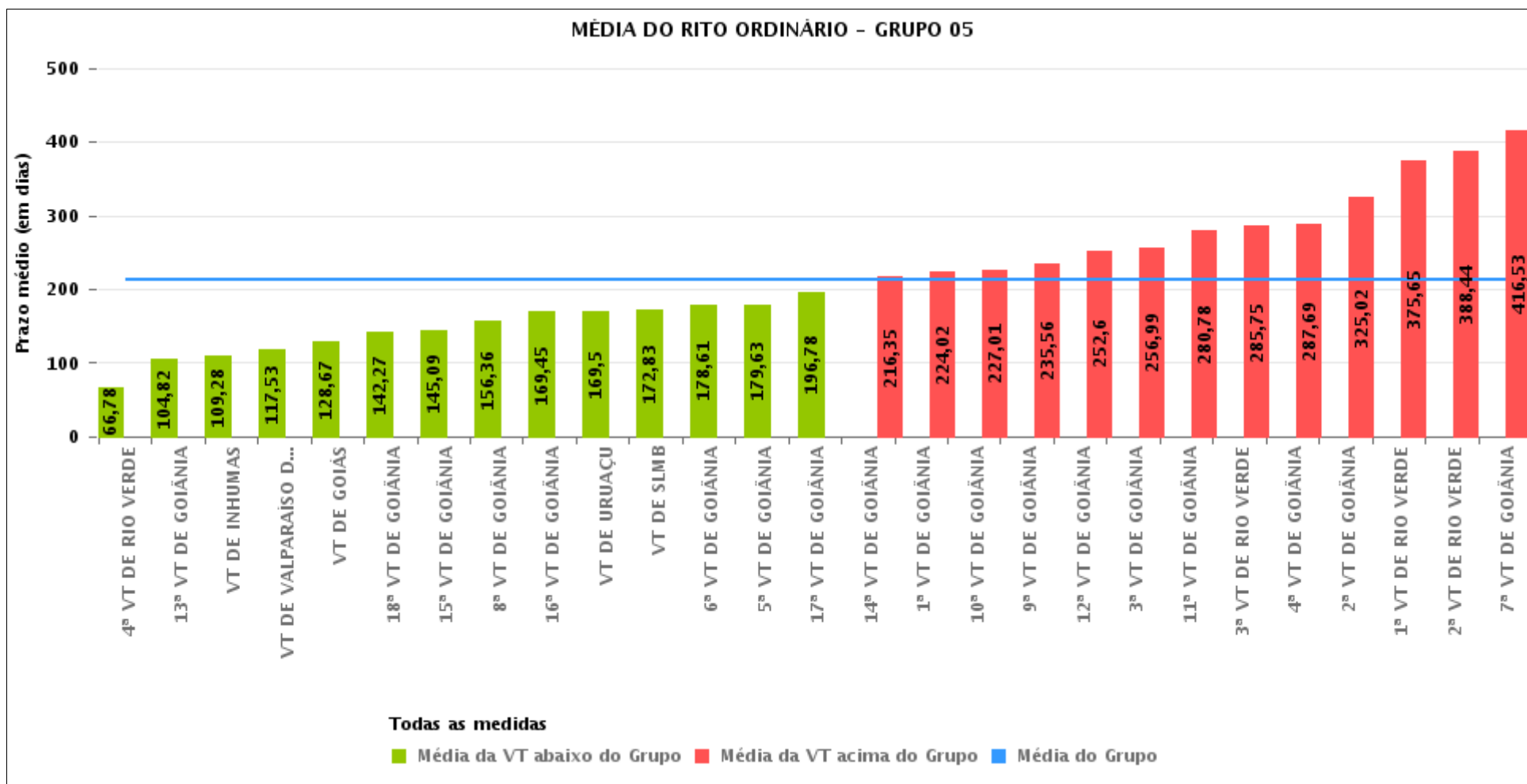



PRAZO MÉDIO ENTRE O AJUIZAMENTO E A PROLAÇÃO DA SENTENÇA POR GRUPO

Data da sentença entre 1/3/2016 e 31/3/2016 23:59:59

Rito	Grupo	Qtd. Processos	Prazo Médio (dias)	Ranking
ORDINÁRIO	GRUPO 01	40	92,5	1°
	GRUPO 02	110	154,94	2°
	GRUPO 03	395	179,49	3°
	GRUPO 04	822	196,68	4°
	GRUPO 06	415	203,36	5°
	GRUPO 05	3.260	213,24	6°

Legenda:	# Grupo 04 – De 1501 a 2000 VT de Catalão VT de Goiatuba 1ª VT de Itumbiara 2ª VT de Itumbiara VT de Jataí VT de Luziânia VT de Mineiros VT de Quirinópolis	8ª VT de Goiânia 9ª VT de Goiânia 10ª VT de Goiânia 11ª VT de Goiânia 12ª VT de Goiânia 13ª VT de Goiânia 14ª VT de Goiânia 15ª VT de Goiânia 16ª VT de Goiânia 17ª VT de Goiânia 18ª VT de Goiânia VT de Goiás VT de Inhumas 1ª VT de Rio Verde 2ª VT de Rio Verde 3ª VT de Rio Verde 4ª VT de Rio Verde VT de Uruaçu VT de São Luis de Montes Belos VT de Valparaíso de Goiás	#Grupo 06 – A partir de 2500 1ª VT de Aparecida de Goiânia 2ª VT de Aparecida de Goiânia 3ª VT de Aparecida de Goiânia VT de Goianésia
# Grupo 01 – Até 750 VT de Posse			
# Grupo 02 – De 751 a 1000 VT de Formosa VT de Pires do Rio			
# Grupo 03 – De 1001 a 1500 VT de Ceres 1ª VT de Anápolis 2ª VT de Anápolis 3ª VT de Anápolis 4ª VT de Anápolis VT de Caldas Novas	# Grupo 05 – De 2001 a 2500 1ª VT de Goiânia 2ª VT de Goiânia 3ª VT de Goiânia 4ª VT de Goiânia 5ª VT de Goiânia 6ª VT de Goiânia 7ª VT de Goiânia		



PRAZO MÉDIO ENTRE O AJUIZAMENTO E A PROLAÇÃO DA SENTENÇA DE TODAS AS VARAS DO TRABALHO

Data da sentença entre 1/3/2016 e 31/3/2016 23:59:59

ORDINÁRIO

Qtd. Processos	Prazo Médio (dias)
5.042	204,85

Vara do Trabalho	Qtd Processos	Prazo Médio	Ranking
4ª VARA DO TRABALHO DE RIO VERDE	123	66,78	1º
VARA DO TRABALHO DE POSSE	40	92,5	2º
13ª VARA DO TRABALHO DE GOIÂNIA	108	104,82	3º
VARA DO TRABALHO DE INHUMAS	218	109,28	4º
VARA DO TRABALHO DE GOIANÉSIA	110	109,77	5º
VARA DO TRABALHO DE VALPARAÍSO DE GOIÁS	76	117,53	6º
VARA DO TRABALHO DE PIRES DO RIO	28	118,25	7º
VARA DO TRABALHO DE LUZIÂNIA	76	121,87	8º
VARA DO TRABALHO DE CATALÃO	133	123,56	9º
VARA DO TRABALHO DE GOIÁS	115	128,67	10º
2ª VARA DO TRABALHO DE ITUMBIARA	85	134,39	11º
3ª VARA DO TRABALHO DE APARECIDA DE GOIÂNIA	61	135,69	12º
VARA DO TRABALHO DE GOIATUBA	72	141,75	13º
18ª VARA DO TRABALHO DE GOIÂNIA	156	142,27	14º
VARA DO TRABALHO DE CALDAS NOVAS	71	142,79	15º
15ª VARA DO TRABALHO DE GOIÂNIA	106	145,09	16º
8ª VARA DO TRABALHO DE GOIÂNIA	108	156,36	17º
1ª VARA DO TRABALHO DE ANÁPOLIS	87	167,26	18º
VARA DO TRABALHO DE FORMOSA	82	167,46	19º
16ª VARA DO TRABALHO DE GOIÂNIA	121	169,45	20º
VARA DO TRABALHO DE URUAÇU	117	169,5	21º
VARA DO TRABALHO DE SÃO LUIS DE MONTES BELOS	155	172,83	22º
6ª VARA DO TRABALHO DE GOIÂNIA	146	178,61	23º
5ª VARA DO TRABALHO DE GOIÂNIA	119	179,63	24º
VARA DO TRABALHO DE CERES	39	182,1	25º
3ª VARA DO TRABALHO DE ANÁPOLIS	57	187,46	26º



PRAZO MÉDIO ENTRE O AJUIZAMENTO E A PROLAÇÃO DA SENTENÇA DE TODAS AS VARAS DO TRABALHO

ORDINÁRIO

Qtd. Processos	Prazo Médio (dias)
5.042	204,85

Vara do Trabalho	Qtd Processos	Prazo Médio	Ranking
2ª VARA DO TRABALHO DE ANÁPOLIS	60	189,88	27°
17ª VARA DO TRABALHO DE GOIÂNIA	85	196,78	28°
1ª VARA DO TRABALHO DE ITUMBIARA	134	201,27	29°
VARA DO TRABALHO DE QUIRINÓPOLIS	171	207,45	30°
4ª VARA DO TRABALHO DE ANÁPOLIS	81	210,21	31°
14ª VARA DO TRABALHO DE GOIÂNIA	128	216,35	32°
1ª VARA DO TRABALHO DE GOIÂNIA	97	224,02	33°
10ª VARA DO TRABALHO DE GOIÂNIA	107	227,01	34°
9ª VARA DO TRABALHO DE GOIÂNIA	124	235,56	35°
VARA DO TRABALHO DE JATAÍ	38	247,82	36°
12ª VARA DO TRABALHO DE GOIÂNIA	87	252,6	37°
1ª VARA DO TRABALHO DE APARECIDA DE GOIÂNIA	138	254,83	38°
3ª VARA DO TRABALHO DE GOIÂNIA	83	256,99	39°
2ª VARA DO TRABALHO DE APARECIDA DE GOIÂNIA	106	272,42	40°
11ª VARA DO TRABALHO DE GOIÂNIA	118	280,78	41°
3ª VARA DO TRABALHO DE RIO VERDE	137	285,75	42°
4ª VARA DO TRABALHO DE GOIÂNIA	119	287,69	43°
2ª VARA DO TRABALHO DE GOIÂNIA	136	325,02	44°
1ª VARA DO TRABALHO DE RIO VERDE	125	375,65	45°
VARA DO TRABALHO DE MINEIROS	113	375,96	46°
2ª VARA DO TRABALHO DE RIO VERDE	145	388,44	47°
7ª VARA DO TRABALHO DE GOIÂNIA	101	416,53	48°



PRAZO MÉDIO ENTRE O AJUIZAMENTO E A PROLAÇÃO DA SENTENÇA - 1ª VARA DO TRABALHO DE RIO VERDE

Data da sentença entre 1/3/2016 e 31/3/2016 23:59:59

1ª VARA DO TRABALHO DE RIO VERDE

ORDINÁRIO

Qtd	Prazo Médio
125	375,65

Nr. Processo	Ajuiz.	Sentença	Prazo
ConPag - 0010106-27.2016.5.18.0101	28/01/16	28/03/16	60
ConPag - 0010366-07.2016.5.18.0101	21/03/16	29/03/16	8
ConPag - 0011285-30.2015.5.18.0101	22/09/15	17/03/16	177
RTAlç - 0010221-48.2016.5.18.0101	24/02/16	14/03/16	19
RTAlç - 0010222-38.2013.5.18.0101	30/01/13	17/03/16	1.142
RTAlç - 0010223-23.2013.5.18.0101	30/01/13	10/03/16	1.135
RTAlç - 0011376-91.2013.5.18.0101	20/06/13	29/03/16	1.013
RTOrd - 0010012-79.2016.5.18.0101	07/01/16	08/03/16	61
RTOrd - 0010017-04.2016.5.18.0101	08/01/16	08/03/16	60
RTOrd - 0010028-38.2013.5.18.0101	10/01/13	17/03/16	1.162
RTOrd - 0010050-91.2016.5.18.0101	18/01/16	11/03/16	53
RTOrd - 0010051-76.2016.5.18.0101	18/01/16	28/03/16	70
RTOrd - 0010059-53.2016.5.18.0101	19/01/16	28/03/16	69
RTOrd - 0010063-90.2016.5.18.0101	21/01/16	02/03/16	41
RTOrd - 0010103-09.2015.5.18.0101	27/01/15	10/03/16	408
RTOrd - 0010111-88.2012.5.18.0101	14/12/12	17/03/16	1.189
RTOrd - 0010122-15.2015.5.18.0101	29/01/15	09/03/16	405
RTOrd - 0010127-03.2016.5.18.0101	02/02/16	16/03/16	43
RTOrd - 0010127-37.2015.5.18.0101	30/01/15	10/03/16	405
RTOrd - 0010128-22.2015.5.18.0101	30/01/15	22/03/16	417
RTOrd - 0010131-74.2015.5.18.0101	30/01/15	03/03/16	398

Legenda:

Ajuiz. Data do Ajuizamento;

Sentença: Data da prolação da sentença;

Prazo: Prazo para a entrega da prestação jurisdicional.



PRAZO MÉDIO ENTRE O AJUIZAMENTO E A PROLAÇÃO DA SENTENÇA - 1ª VARA DO TRABALHO DE RIO VERDE

1ª VARA DO TRABALHO DE RIO VERDE

ORDINÁRIO

Qtd	Prazo Médio
125	375,65

Nr. Processo	Ajuiz.	Sentença	Prazo
RTOrd - 0010132-59.2015.5.18.0101	31/01/15	02/03/16	396
RTOrd - 0010138-32.2016.5.18.0101	03/02/16	28/03/16	54
RTOrd - 0010141-84.2016.5.18.0101	03/02/16	14/03/16	40
RTOrd - 0010145-63.2012.5.18.0101	21/12/12	29/03/16	1.194
RTOrd - 0010146-09.2016.5.18.0101	05/02/16	28/03/16	52
RTOrd - 0010148-76.2016.5.18.0101	05/02/16	28/03/16	52
RTOrd - 0010150-46.2016.5.18.0101	08/02/16	28/03/16	49
RTOrd - 0010160-90.2016.5.18.0101	10/02/16	28/03/16	47
RTOrd - 0010178-48.2015.5.18.0101	09/02/15	30/03/16	415
RTOrd - 0010179-33.2015.5.18.0101	09/02/15	31/03/16	416
RTOrd - 0010181-66.2016.5.18.0101	16/02/16	28/03/16	41
RTOrd - 0010183-36.2016.5.18.0101	16/02/16	28/03/16	41
RTOrd - 0010185-40.2015.5.18.0101	11/02/15	30/03/16	413
RTOrd - 0010190-62.2015.5.18.0101	11/02/15	31/03/16	414
RTOrd - 0010201-57.2016.5.18.0101	19/02/16	08/03/16	18
RTOrd - 0010209-68.2015.5.18.0101	14/02/15	02/03/16	382
RTOrd - 0010222-33.2016.5.18.0101	24/02/16	16/03/16	21
RTOrd - 0010228-02.2014.5.18.0104	03/11/14	18/03/16	501
RTOrd - 0010229-25.2016.5.18.0101	25/02/16	17/03/16	21
RTOrd - 0010258-75.2016.5.18.0101	01/03/16	07/03/16	6
RTOrd - 0010259-60.2016.5.18.0101	01/03/16	16/03/16	15
RTOrd - 0010262-49.2015.5.18.0101	26/02/15	31/03/16	399
RTOrd - 0010264-19.2015.5.18.0101	26/02/15	03/03/16	371
RTOrd - 0010323-75.2013.5.18.0101	13/02/13	17/03/16	1.128

Legenda:

Ajuiz. Data do Ajuizamento;

Sentença: Data da prolação da sentença;

Prazo: Prazo para a entrega da prestação jurisdicional.



PRAZO MÉDIO ENTRE O AJUIZAMENTO E A PROLAÇÃO DA SENTENÇA - 1ª VARA DO TRABALHO DE RIO VERDE

1ª VARA DO TRABALHO DE RIO VERDE

ORDINÁRIO

Qtd	Prazo Médio
125	375,65

Nr. Processo	Ajuiz.	Sentença	Prazo
RTOrd - 0010326-25.2016.5.18.0101	14/03/16	25/03/16	11
RTOrd - 0010327-10.2016.5.18.0101	14/03/16	25/03/16	11
RTOrd - 0010330-96.2015.5.18.0101	10/03/15	08/03/16	364
RTOrd - 0010333-51.2015.5.18.0101	10/03/15	08/03/16	364
RTOrd - 0010336-06.2015.5.18.0101	11/03/15	08/03/16	363
RTOrd - 0010344-80.2015.5.18.0101	12/03/15	17/03/16	371
RTOrd - 0010346-50.2015.5.18.0101	12/03/15	07/03/16	361
RTOrd - 0010391-54.2015.5.18.0101	19/03/15	07/03/16	354
RTOrd - 0010392-39.2015.5.18.0101	19/03/15	07/03/16	354
RTOrd - 0010396-76.2015.5.18.0101	20/03/15	07/03/16	353
RTOrd - 0010508-79.2014.5.18.0101	16/03/14	18/03/16	733
RTOrd - 0010545-43.2013.5.18.0101	13/03/13	29/03/16	1.112
RTOrd - 0010588-77.2013.5.18.0101	18/03/13	29/03/16	1.107
RTOrd - 0010608-34.2014.5.18.0101	02/04/14	18/03/16	716
RTOrd - 0010609-82.2015.5.18.0101	29/04/15	10/03/16	316
RTOrd - 0010613-56.2014.5.18.0101	04/04/14	18/03/16	714
RTOrd - 0010645-95.2013.5.18.0101	29/03/13	10/03/16	1.077
RTOrd - 0010686-28.2014.5.18.0101	14/04/14	18/03/16	704
RTOrd - 0010819-36.2015.5.18.0101	12/06/15	22/03/16	284
RTOrd - 0010827-13.2015.5.18.0101	15/06/15	15/03/16	274
RTOrd - 0010830-65.2015.5.18.0101	16/06/15	16/03/16	274
RTOrd - 0010831-50.2015.5.18.0101	16/06/15	15/03/16	273
RTOrd - 0010835-87.2015.5.18.0101	17/06/15	01/03/16	258
RTOrd - 0010867-92.2015.5.18.0101	22/06/15	17/03/16	269

Legenda:

Ajuiz. Data do Ajuizamento;

Sentença: Data da prolação da sentença;

Prazo: Prazo para a entrega da prestação jurisdicional.



**PRAZO MÉDIO ENTRE O AJUIZAMENTO E A
PROLAÇÃO DA SENTENÇA - 1ª VARA DO TRABALHO
DE RIO VERDE**

**1ª VARA DO TRABALHO DE RIO
VERDE**

ORDINÁRIO

Qtd	Prazo Médio
125	375,65

Nr. Processo	Ajuiz.	Sentença	Prazo
RTOrd - 0010879-09.2015.5.18.0101	25/06/15	11/03/16	260
RTOrd - 0010886-98.2015.5.18.0101	25/06/15	17/03/16	266
RTOrd - 0010887-83.2015.5.18.0101	25/06/15	17/03/16	266
RTOrd - 0010888-68.2015.5.18.0101	25/06/15	17/03/16	266
RTOrd - 0010892-08.2015.5.18.0101	26/06/15	28/03/16	276
RTOrd - 0010893-90.2015.5.18.0101	26/06/15	28/03/16	276
RTOrd - 0010930-54.2014.5.18.0101	23/05/14	03/03/16	650
RTOrd - 0010937-12.2015.5.18.0101	07/07/15	28/03/16	265
RTOrd - 0010942-34.2015.5.18.0101	08/07/15	29/03/16	265
RTOrd - 0010944-04.2015.5.18.0101	09/07/15	30/03/16	265
RTOrd - 0010950-11.2015.5.18.0101	10/07/15	30/03/16	264
RTOrd - 0011004-74.2015.5.18.0101	22/07/15	03/03/16	225
RTOrd - 0011008-48.2014.5.18.0101	05/06/14	18/03/16	652
RTOrd - 0011111-21.2015.5.18.0101	15/08/15	17/03/16	215
RTOrd - 0011116-43.2015.5.18.0101	18/08/15	19/03/16	214
RTOrd - 0011147-63.2015.5.18.0101	21/08/15	31/03/16	223
RTOrd - 0011192-67.2015.5.18.0101	02/09/15	14/03/16	194
RTOrd - 0011201-29.2015.5.18.0101	03/09/15	25/03/16	204
RTOrd - 0011205-66.2015.5.18.0101	03/09/15	25/03/16	204
RTOrd - 0011264-54.2015.5.18.0101	17/09/15	25/03/16	190
RTOrd - 0011293-41.2014.5.18.0101	23/07/14	18/03/16	604
RTOrd - 0011321-72.2015.5.18.0101	29/09/15	25/03/16	178
RTOrd - 0011353-14.2014.5.18.0101	04/08/14	18/03/16	592
RTOrd - 0011519-46.2014.5.18.0101	04/09/14	08/03/16	551

Legenda:

Ajuiz. Data do Ajuizamento;

Sentença: Data da prolação da sentença;

Prazo: Prazo para a entrega da prestação jurisdicional.



**PRAZO MÉDIO ENTRE O AJUIZAMENTO E A
PROLAÇÃO DA SENTENÇA - 1ª VARA DO TRABALHO
DE RIO VERDE**

**1ª VARA DO TRABALHO DE RIO
VERDE**

ORDINÁRIO

Qtd	Prazo Médio
125	375,65

Nr. Processo	Ajuiz.	Sentença	Prazo
RTOrd - 0011533-93.2015.5.18.0101	12/11/15	08/03/16	117
RTOrd - 0011561-95.2014.5.18.0101	11/09/14	17/03/16	553
RTOrd - 0011563-31.2015.5.18.0101	18/11/15	08/03/16	111
RTOrd - 0011577-49.2014.5.18.0101	16/09/14	18/03/16	549
RTOrd - 0011578-34.2014.5.18.0101	16/09/14	18/03/16	549
RTOrd - 0011584-41.2014.5.18.0101	16/09/14	22/03/16	553
RTOrd - 0011594-51.2015.5.18.0101	24/11/15	08/03/16	105
RTOrd - 0011600-03.2015.5.18.0281	20/01/16	03/03/16	43
RTOrd - 0011623-38.2014.5.18.0101	24/09/14	16/03/16	539
RTOrd - 0011641-25.2015.5.18.0101	03/12/15	08/03/16	96
RTOrd - 0011643-92.2015.5.18.0101	03/12/15	01/03/16	89
RTOrd - 0011662-35.2014.5.18.0101	01/10/14	22/03/16	538
RTOrd - 0011663-20.2014.5.18.0101	02/10/14	23/03/16	538
RTOrd - 0011670-12.2014.5.18.0101	02/10/14	28/03/16	543
RTOrd - 0011689-81.2015.5.18.0101	15/12/15	08/03/16	84
RTOrd - 0011690-66.2015.5.18.0101	15/12/15	08/03/16	84
RTOrd - 0011699-62.2014.5.18.0101	08/10/14	29/03/16	538
RTOrd - 0011781-93.2014.5.18.0101	23/10/14	10/03/16	504
RTOrd - 0011847-73.2014.5.18.0101	06/11/14	10/03/16	490
RTOrd - 0011886-70.2014.5.18.0101	13/11/14	14/03/16	487
RTOrd - 0011934-29.2014.5.18.0101	21/11/14	28/03/16	493
RTOrd - 0011950-80.2014.5.18.0101	27/11/14	29/03/16	488
RTOrd - 0011957-72.2014.5.18.0101	28/11/14	29/03/16	487
RTOrd - 0011968-04.2014.5.18.0101	01/12/14	07/03/16	462

Legenda:

Ajuiz. Data do Ajuizamento;

Sentença: Data da prolação da sentença;

Prazo: Prazo para a entrega da prestação jurisdicional.



**PRAZO MÉDIO ENTRE O AJUIZAMENTO E A
PROLAÇÃO DA SENTENÇA - 1ª VARA DO TRABALHO
DE RIO VERDE**

**1ª VARA DO TRABALHO DE RIO
VERDE**

ORDINÁRIO

Qtd	Prazo Médio
125	375,65

Nr. Processo	Ajuiz.	Sentença	Prazo
RTOrd - 0012000-09.2014.5.18.0101	07/12/14	17/03/16	466
RTOrd - 0012001-91.2014.5.18.0101	07/12/14	01/03/16	450
RTOrd - 0012012-57.2013.5.18.0101	07/09/13	29/03/16	934
RTOrd - 0012041-73.2014.5.18.0101	12/12/14	29/03/16	473
RTOrd - 0012042-58.2014.5.18.0101	12/12/14	29/03/16	473
RTOrd - 0012048-65.2014.5.18.0101	12/12/14	07/03/16	451
RTOrd - 0012063-34.2014.5.18.0101	17/12/14	08/03/16	447
RTOrd - 0012843-08.2013.5.18.0101	19/12/13	17/03/16	819

Legenda:
Ajuiz. Data do Ajuizamento;
Sentença: Data da prolação da sentença;
Prazo: Prazo para a entrega da prestação jurisdicional.



PRAZO MÉDIO ENTRE O AJUIZAMENTO E A PROLAÇÃO DA SENTENÇA - 1ª VARA DO TRABALHO DE RIO VERDE

Data da sentença entre 1/3/2016 e 31/3/2016 23:59:59

Sem magistrado

ORDINÁRIO

Qtd	Prazo Médio
125	375,65

Nr. Processo	Ajuiz.	Sentença	Prazo
ConPag - 0010106-27.2016.5.18.0101	28/01/16	28/03/16	60
ConPag - 0010366-07.2016.5.18.0101	21/03/16	29/03/16	8
ConPag - 0011285-30.2015.5.18.0101	22/09/15	17/03/16	177
RTAlç - 0010221-48.2016.5.18.0101	24/02/16	14/03/16	19
RTAlç - 0010222-38.2013.5.18.0101	30/01/13	17/03/16	1.142
RTAlç - 0010223-23.2013.5.18.0101	30/01/13	10/03/16	1.135
RTAlç - 0011376-91.2013.5.18.0101	20/06/13	29/03/16	1.013
RTOrd - 0010012-79.2016.5.18.0101	07/01/16	08/03/16	61
RTOrd - 0010017-04.2016.5.18.0101	08/01/16	08/03/16	60
RTOrd - 0010028-38.2013.5.18.0101	10/01/13	17/03/16	1.162
RTOrd - 0010050-91.2016.5.18.0101	18/01/16	11/03/16	53
RTOrd - 0010051-76.2016.5.18.0101	18/01/16	28/03/16	70
RTOrd - 0010059-53.2016.5.18.0101	19/01/16	28/03/16	69
RTOrd - 0010063-90.2016.5.18.0101	21/01/16	02/03/16	41
RTOrd - 0010103-09.2015.5.18.0101	27/01/15	10/03/16	408
RTOrd - 0010111-88.2012.5.18.0101	14/12/12	17/03/16	1.189
RTOrd - 0010122-15.2015.5.18.0101	29/01/15	09/03/16	405
RTOrd - 0010127-03.2016.5.18.0101	02/02/16	16/03/16	43
RTOrd - 0010127-37.2015.5.18.0101	30/01/15	10/03/16	405
RTOrd - 0010128-22.2015.5.18.0101	30/01/15	22/03/16	417
RTOrd - 0010131-74.2015.5.18.0101	30/01/15	03/03/16	398
RTOrd - 0010132-59.2015.5.18.0101	31/01/15	02/03/16	396

Legenda:
Ajuiz. Data do Ajuizamento;
Sentença: Data da prolação da sentença;
Prazo: Prazo para a entrega da prestação jurisdicional.



**PRAZO MÉDIO ENTRE O AJUIZAMENTO E A
PROLAÇÃO DA SENTENÇA - 1ª VARA DO TRABALHO
DE RIO VERDE**

Sem magistrado

ORDINÁRIO

Qtd	Prazo Médio
125	375,65

Nr. Processo	Ajuiz.	Sentença	Prazo
RTOrd - 0010138-32.2016.5.18.0101	03/02/16	28/03/16	54
RTOrd - 0010141-84.2016.5.18.0101	03/02/16	14/03/16	40
RTOrd - 0010145-63.2012.5.18.0101	21/12/12	29/03/16	1.194
RTOrd - 0010146-09.2016.5.18.0101	05/02/16	28/03/16	52
RTOrd - 0010148-76.2016.5.18.0101	05/02/16	28/03/16	52
RTOrd - 0010150-46.2016.5.18.0101	08/02/16	28/03/16	49
RTOrd - 0010160-90.2016.5.18.0101	10/02/16	28/03/16	47
RTOrd - 0010178-48.2015.5.18.0101	09/02/15	30/03/16	415
RTOrd - 0010179-33.2015.5.18.0101	09/02/15	31/03/16	416
RTOrd - 0010181-66.2016.5.18.0101	16/02/16	28/03/16	41
RTOrd - 0010183-36.2016.5.18.0101	16/02/16	28/03/16	41
RTOrd - 0010185-40.2015.5.18.0101	11/02/15	30/03/16	413
RTOrd - 0010190-62.2015.5.18.0101	11/02/15	31/03/16	414
RTOrd - 0010201-57.2016.5.18.0101	19/02/16	08/03/16	18
RTOrd - 0010209-68.2015.5.18.0101	14/02/15	02/03/16	382
RTOrd - 0010222-33.2016.5.18.0101	24/02/16	16/03/16	21
RTOrd - 0010228-02.2014.5.18.0104	03/11/14	18/03/16	501
RTOrd - 0010229-25.2016.5.18.0101	25/02/16	17/03/16	21
RTOrd - 0010258-75.2016.5.18.0101	01/03/16	07/03/16	6
RTOrd - 0010259-60.2016.5.18.0101	01/03/16	16/03/16	15
RTOrd - 0010262-49.2015.5.18.0101	26/02/15	31/03/16	399
RTOrd - 0010264-19.2015.5.18.0101	26/02/15	03/03/16	371
RTOrd - 0010323-75.2013.5.18.0101	13/02/13	17/03/16	1.128
RTOrd - 0010326-25.2016.5.18.0101	14/03/16	25/03/16	11
RTOrd - 0010327-10.2016.5.18.0101	14/03/16	25/03/16	11

Legenda:
Ajuiz. Data do Ajuizamento;
Sentença: Data da prolação da sentença;
Prazo: Prazo para a entrega da prestação jurisdicional.



**PRAZO MÉDIO ENTRE O AJUIZAMENTO E A
PROLAÇÃO DA SENTENÇA - 1ª VARA DO TRABALHO
DE RIO VERDE**

Sem magistrado

ORDINÁRIO

Qtd	Prazo Médio
125	375,65

Nr. Processo	Ajuiz.	Sentença	Prazo
RTOOrd - 0010330-96.2015.5.18.0101	10/03/15	08/03/16	364
RTOOrd - 0010333-51.2015.5.18.0101	10/03/15	08/03/16	364
RTOOrd - 0010336-06.2015.5.18.0101	11/03/15	08/03/16	363
RTOOrd - 0010344-80.2015.5.18.0101	12/03/15	17/03/16	371
RTOOrd - 0010346-50.2015.5.18.0101	12/03/15	07/03/16	361
RTOOrd - 0010391-54.2015.5.18.0101	19/03/15	07/03/16	354
RTOOrd - 0010392-39.2015.5.18.0101	19/03/15	07/03/16	354
RTOOrd - 0010396-76.2015.5.18.0101	20/03/15	07/03/16	353
RTOOrd - 0010508-79.2014.5.18.0101	16/03/14	18/03/16	733
RTOOrd - 0010545-43.2013.5.18.0101	13/03/13	29/03/16	1.112
RTOOrd - 0010588-77.2013.5.18.0101	18/03/13	29/03/16	1.107
RTOOrd - 0010608-34.2014.5.18.0101	02/04/14	18/03/16	716
RTOOrd - 0010609-82.2015.5.18.0101	29/04/15	10/03/16	316
RTOOrd - 0010613-56.2014.5.18.0101	04/04/14	18/03/16	714
RTOOrd - 0010645-95.2013.5.18.0101	29/03/13	10/03/16	1.077
RTOOrd - 0010686-28.2014.5.18.0101	14/04/14	18/03/16	704
RTOOrd - 0010819-36.2015.5.18.0101	12/06/15	22/03/16	284
RTOOrd - 0010827-13.2015.5.18.0101	15/06/15	15/03/16	274
RTOOrd - 0010830-65.2015.5.18.0101	16/06/15	16/03/16	274
RTOOrd - 0010831-50.2015.5.18.0101	16/06/15	15/03/16	273
RTOOrd - 0010835-87.2015.5.18.0101	17/06/15	01/03/16	258
RTOOrd - 0010867-92.2015.5.18.0101	22/06/15	17/03/16	269
RTOOrd - 0010879-09.2015.5.18.0101	25/06/15	11/03/16	260
RTOOrd - 0010886-98.2015.5.18.0101	25/06/15	17/03/16	266
RTOOrd - 0010887-83.2015.5.18.0101	25/06/15	17/03/16	266

Legenda:
Ajuiz. Data do Ajuizamento;
Sentença: Data da prolação da sentença;
Prazo: Prazo para a entrega da prestação jurisdicional.



**PRAZO MÉDIO ENTRE O AJUIZAMENTO E A
PROLAÇÃO DA SENTENÇA - 1ª VARA DO TRABALHO
DE RIO VERDE**

Sem magistrado

ORDINÁRIO

Qtd	Prazo Médio
125	375,65

Nr. Processo	Ajuiz.	Sentença	Prazo
RTOrd - 0010888-68.2015.5.18.0101	25/06/15	17/03/16	266
RTOrd - 0010892-08.2015.5.18.0101	26/06/15	28/03/16	276
RTOrd - 0010893-90.2015.5.18.0101	26/06/15	28/03/16	276
RTOrd - 0010930-54.2014.5.18.0101	23/05/14	03/03/16	650
RTOrd - 0010937-12.2015.5.18.0101	07/07/15	28/03/16	265
RTOrd - 0010942-34.2015.5.18.0101	08/07/15	29/03/16	265
RTOrd - 0010944-04.2015.5.18.0101	09/07/15	30/03/16	265
RTOrd - 0010950-11.2015.5.18.0101	10/07/15	30/03/16	264
RTOrd - 0011004-74.2015.5.18.0101	22/07/15	03/03/16	225
RTOrd - 0011008-48.2014.5.18.0101	05/06/14	18/03/16	652
RTOrd - 0011111-21.2015.5.18.0101	15/08/15	17/03/16	215
RTOrd - 0011116-43.2015.5.18.0101	18/08/15	19/03/16	214
RTOrd - 0011147-63.2015.5.18.0101	21/08/15	31/03/16	223
RTOrd - 0011192-67.2015.5.18.0101	02/09/15	14/03/16	194
RTOrd - 0011201-29.2015.5.18.0101	03/09/15	25/03/16	204
RTOrd - 0011205-66.2015.5.18.0101	03/09/15	25/03/16	204
RTOrd - 0011264-54.2015.5.18.0101	17/09/15	25/03/16	190
RTOrd - 0011293-41.2014.5.18.0101	23/07/14	18/03/16	604
RTOrd - 0011321-72.2015.5.18.0101	29/09/15	25/03/16	178
RTOrd - 0011353-14.2014.5.18.0101	04/08/14	18/03/16	592
RTOrd - 0011519-46.2014.5.18.0101	04/09/14	08/03/16	551
RTOrd - 0011533-93.2015.5.18.0101	12/11/15	08/03/16	117
RTOrd - 0011561-95.2014.5.18.0101	11/09/14	17/03/16	553
RTOrd - 0011563-31.2015.5.18.0101	18/11/15	08/03/16	111
RTOrd - 0011577-49.2014.5.18.0101	16/09/14	18/03/16	549

Legenda:
Ajuiz. Data do Ajuizamento;
Sentença: Data da prolação da sentença;
Prazo: Prazo para a entrega da prestação jurisdicional.



**PRAZO MÉDIO ENTRE O AJUIZAMENTO E A
PROLAÇÃO DA SENTENÇA - 1ª VARA DO TRABALHO
DE RIO VERDE**

Sem magistrado

ORDINÁRIO

Qtd	Prazo Médio
125	375,65

Nr. Processo	Ajuiz.	Sentença	Prazo
RTOOrd - 0011578-34.2014.5.18.0101	16/09/14	18/03/16	549
RTOOrd - 0011584-41.2014.5.18.0101	16/09/14	22/03/16	553
RTOOrd - 0011594-51.2015.5.18.0101	24/11/15	08/03/16	105
RTOOrd - 0011600-03.2015.5.18.0281	20/01/16	03/03/16	43
RTOOrd - 0011623-38.2014.5.18.0101	24/09/14	16/03/16	539
RTOOrd - 0011641-25.2015.5.18.0101	03/12/15	08/03/16	96
RTOOrd - 0011643-92.2015.5.18.0101	03/12/15	01/03/16	89
RTOOrd - 0011662-35.2014.5.18.0101	01/10/14	22/03/16	538
RTOOrd - 0011663-20.2014.5.18.0101	02/10/14	23/03/16	538
RTOOrd - 0011670-12.2014.5.18.0101	02/10/14	28/03/16	543
RTOOrd - 0011689-81.2015.5.18.0101	15/12/15	08/03/16	84
RTOOrd - 0011690-66.2015.5.18.0101	15/12/15	08/03/16	84
RTOOrd - 0011699-62.2014.5.18.0101	08/10/14	29/03/16	538
RTOOrd - 0011781-93.2014.5.18.0101	23/10/14	10/03/16	504
RTOOrd - 0011847-73.2014.5.18.0101	06/11/14	10/03/16	490
RTOOrd - 0011886-70.2014.5.18.0101	13/11/14	14/03/16	487
RTOOrd - 0011934-29.2014.5.18.0101	21/11/14	28/03/16	493
RTOOrd - 0011950-80.2014.5.18.0101	27/11/14	29/03/16	488
RTOOrd - 0011957-72.2014.5.18.0101	28/11/14	29/03/16	487
RTOOrd - 0011968-04.2014.5.18.0101	01/12/14	07/03/16	462
RTOOrd - 0012000-09.2014.5.18.0101	07/12/14	17/03/16	466
RTOOrd - 0012001-91.2014.5.18.0101	07/12/14	01/03/16	450
RTOOrd - 0012012-57.2013.5.18.0101	07/09/13	29/03/16	934
RTOOrd - 0012041-73.2014.5.18.0101	12/12/14	29/03/16	473
RTOOrd - 0012042-58.2014.5.18.0101	12/12/14	29/03/16	473

Legenda:

Ajuiz. Data do Ajuizamento;

Sentença: Data da prolação da sentença;

Prazo: Prazo para a entrega da prestação jurisdicional.



**PRAZO MÉDIO ENTRE O AJUIZAMENTO E A
PROLAÇÃO DA SENTENÇA - 1ª VARA DO TRABALHO
DE RIO VERDE**

Sem magistrado

ORDINÁRIO

Qtd	Prazo Médio
125	375,65

Nr. Processo	Ajuiz.	Sentença	Prazo
RTOrd - 0012048-65.2014.5.18.0101	12/12/14	07/03/16	451
RTOrd - 0012063-34.2014.5.18.0101	17/12/14	08/03/16	447
RTOrd - 0012843-08.2013.5.18.0101	19/12/13	17/03/16	819

Legenda:

Ajuiz. Data do Ajuizamento;

Sentença: Data da prolação da sentença;

Prazo: Prazo para a entrega da prestação jurisdicional.