

Conceituação

Tema	Prazos Processuais
Relatórios	Evolução Histórica Comparativo por VT Comparativo por Grupo Por Grupo Por VT Por Processo Por Magistrado
Resumo	Apresenta o prazo médio entre a realização da primeira audiência e o encerramento da instrução.
Descrição	O prazo médio é obtido calculando-se a quantidade de dias decorridos entre a data da primeira audiência e a data do encerramento da instrução. Os dados são extraídos baseando-se nos seguintes itens do e-Gestão: 265 e 90265 - Da realização da primeira audiência até o encerramento da instrução processual na fase de conhecimento – rito sumaríssimo; 266 e 90266 – Da realização da primeira audiência até o encerramento da instrução processual na fase de conhecimento – exceto rito sumaríssimo (ordinário)
Origem da informação	e-Gestão
Critérios e transformações	Coletado do e-Gestão, consolidado, otimizado e classificado para análise.
Análises possíveis	Prazo médio entre a realização da primeira audiência e o encerramento da instrução processual na fase de conhecimento, detalhado de forma Geral, Por grupo, por VT, Por Processo e Por Magistrado.



EVOLUÇÃO HISTÓRICA DOS PRAZOS PROCESSUAIS ENTRE A 1ª AUDIÊNCIA E O ENCERRAMENTO DA INSTRUÇÃO - 13ª VARA DO TRABALHO DE GOIÂNIA

Data do encerramento da instrução entre 1/4/2016 e 30/4/2016 23:59:59

Rito	Qtd	Prazo Médio
ORDINÁRIO	109	94,05
SUMARÍSSIMO	63	10,05
Total/Média	172	63,28

Percentual de Processos por Rito

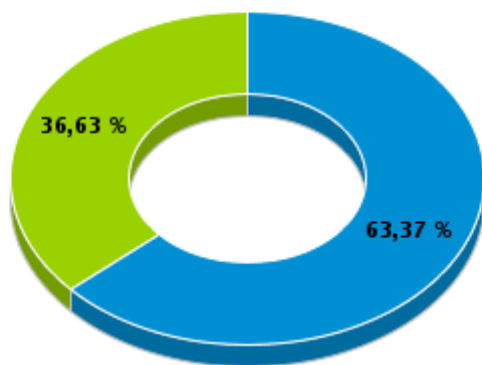

Rito

■ ORDINÁRIO ■ SUMARÍSSIMO

Prazo Médio por Rito

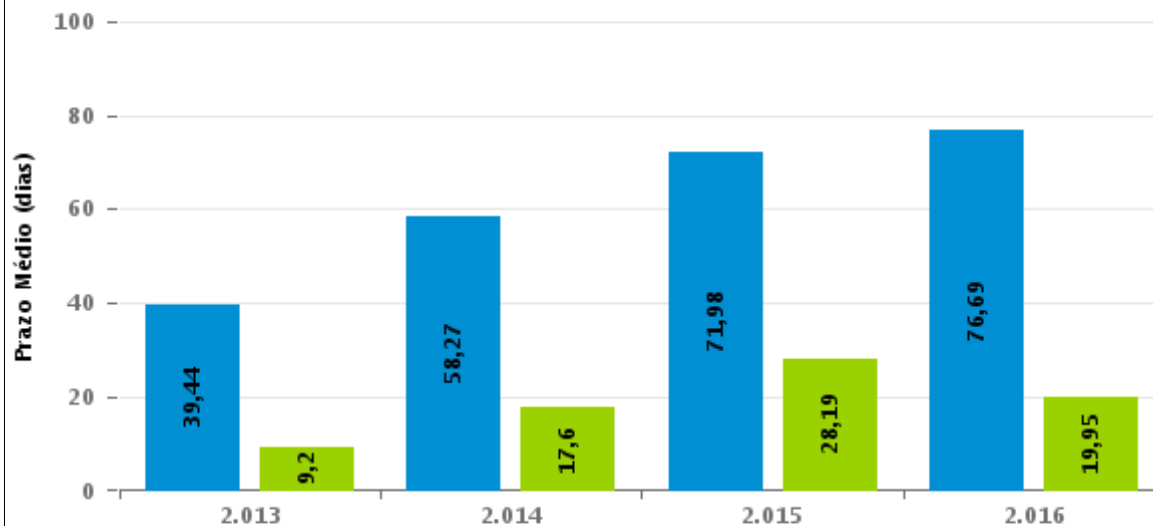

Para este exercício foram computados os processos até o mês de Dezembro/2.016

Rito

■ ORDINÁRIO ■ SUMARÍSSIMO



COMPARATIVO DO PRAZO MÉDIO ENTRE A 1ª AUDIÊNCIA E O ENCERRAMENTO DA INSTRUÇÃO - 13ª VARA DO TRABALHO DE GOIÂNIA

Data do encerramento da instrução entre 1/4/2016 e 30/4/2016 23:59:59

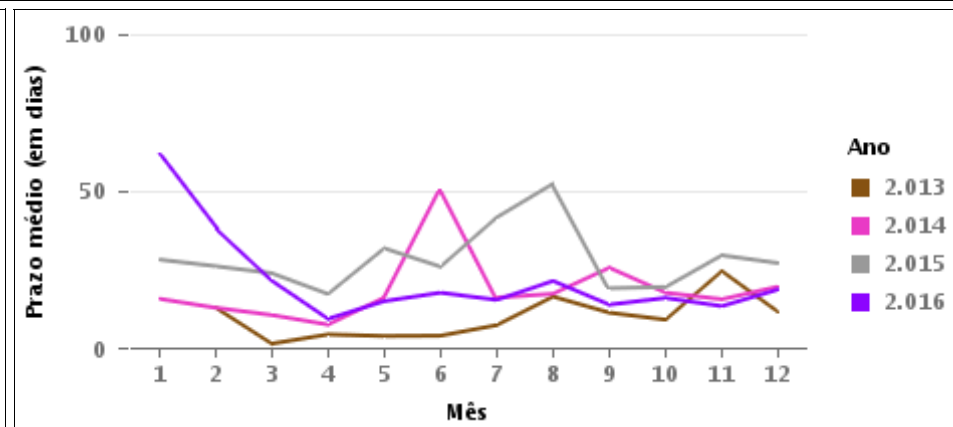
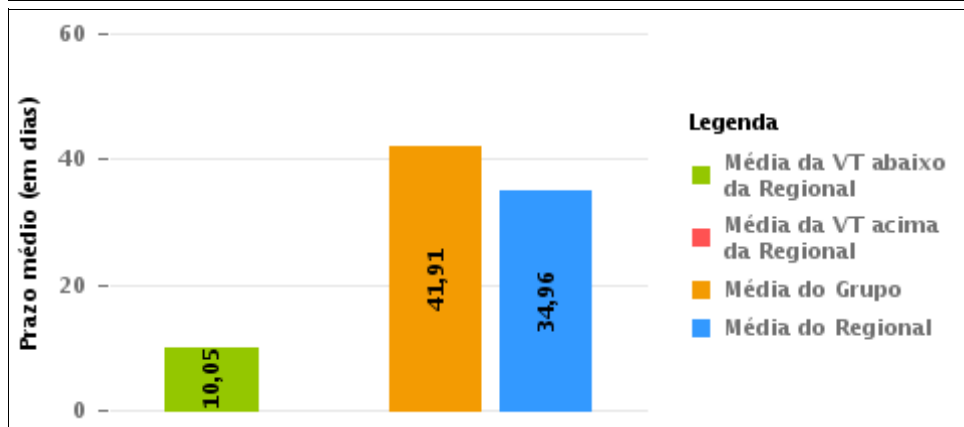
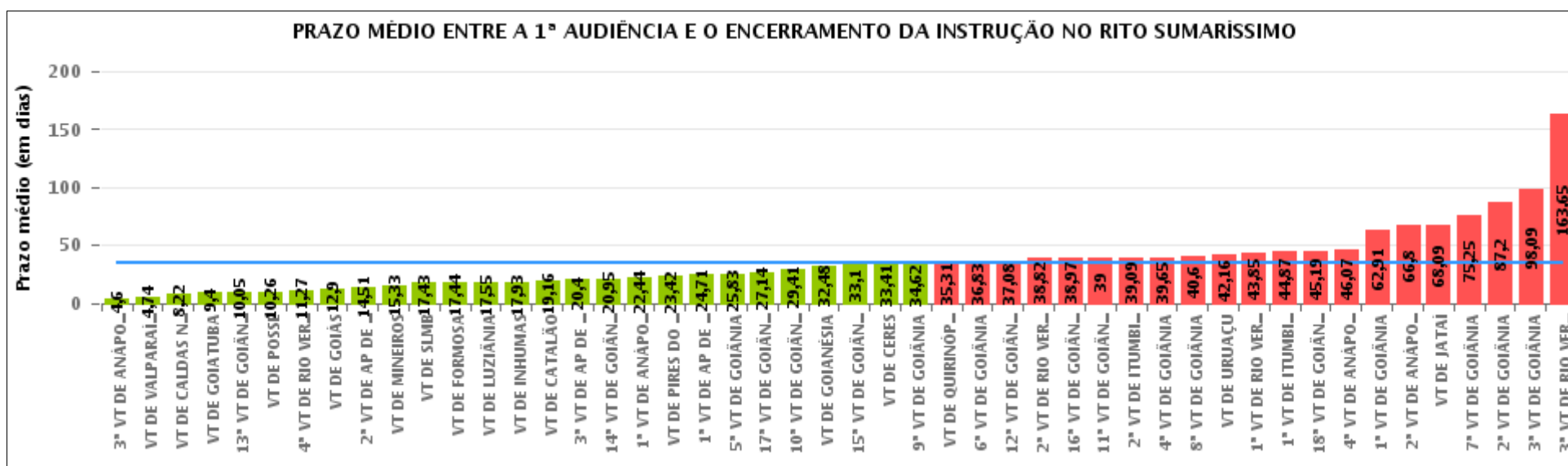

COMPARATIVO DO PRAZO MÉDIO ENTRE A 1ª AUDIÊNCIA E O ENCERRAMENTO DA INSTRUÇÃO ENTRE AS VARAS DO GRUPO

Data do encerramento da instrução entre 1/4/2016 e 30/4/2016 23:59:59

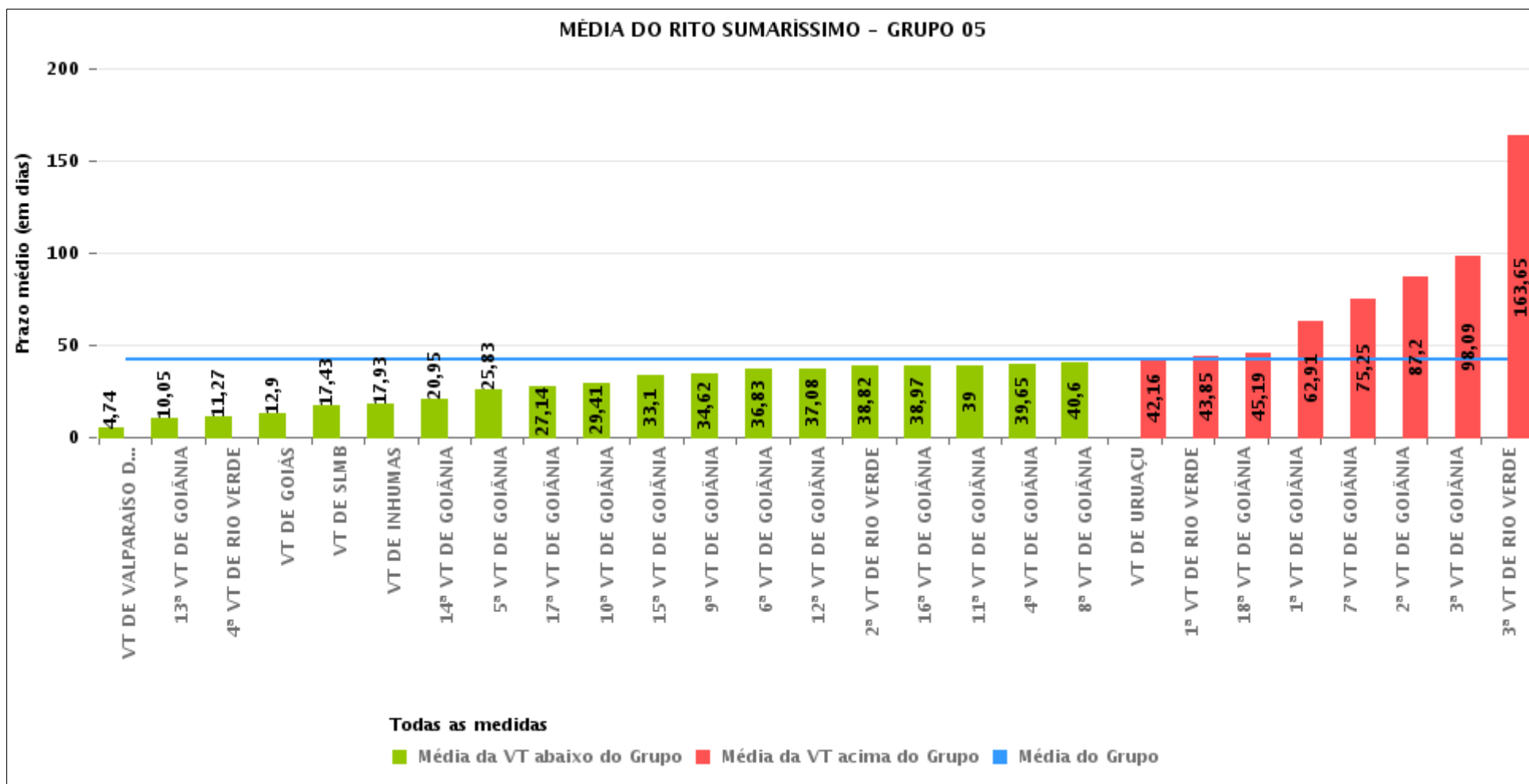



PRAZO MÉDIO ENTRE A 1ª AUDIÊNCIA E O ENCERRAMENTO DA INSTRUÇÃO POR GRUPO

Data do encerramento da instrução entre 1/4/2016 e 30/4/2016 23:59:59

Rito	Grupo	Qtd. Processos	Prazo Médio (dias)	Ranking
SUMARÍSSIMO	GRUPO 01	27	10,26	1°
	GRUPO 02	79	19,78	2°
	GRUPO 06	308	24,01	3°
	GRUPO 04	567	25,21	4°
	GRUPO 03	495	31,25	5°
	GRUPO 05	1.815	41,91	6°

Legenda:	# Grupo 04 – De 1501 a 2000 VT de Catalão VT de Goiatuba 1ª VT de Itumbiara 2ª VT de Itumbiara VT de Jataí VT de Luziânia VT de Mineiros VT de Quirinópolis	8ª VT de Goiânia 9ª VT de Goiânia 10ª VT de Goiânia 11ª VT de Goiânia 12ª VT de Goiânia 13ª VT de Goiânia 14ª VT de Goiânia 15ª VT de Goiânia 16ª VT de Goiânia 17ª VT de Goiânia 18ª VT de Goiânia VT de Goiás VT de Inhumas 1ª VT de Rio Verde 2ª VT de Rio Verde 3ª VT de Rio Verde 4ª VT de Rio Verde VT de Uruaçu VT de São Luis de Montes Belos VT de Valparaíso de Goiás	#Grupo 06 – A partir de 2500 1ª VT de Aparecida de Goiânia 2ª VT de Aparecida de Goiânia 3ª VT de Aparecida de Goiânia VT de Goianésia
# Grupo 01 – Até 750 VT de Posse			
# Grupo 02 – De 751 a 1000 VT de Formosa VT de Pires do Rio			
# Grupo 03 – De 1001 a 1500 VT de Ceres 1ª VT de Anápolis 2ª VT de Anápolis 3ª VT de Anápolis 4ª VT de Anápolis VT de Caldas Novas	# Grupo 05 – De 2001 a 2500 1ª VT de Goiânia 2ª VT de Goiânia 3ª VT de Goiânia 4ª VT de Goiânia 5ª VT de Goiânia 6ª VT de Goiânia 7ª VT de Goiânia		



PRAZO MÉDIO ENTRE A 1ª AUDIÊNCIA E O ENCERRAMENTO DA INSTRUÇÃO DE TODAS AS VARAS DO TRABALHO

Data do encerramento da instrução entre 1/4/2016 e 30/4/2016 23:59:59

SUMARÍSSIMO

Qtd. Processos	Prazo Médio (dias)
3.291	34,96

Vara do Trabalho	Qtd Processos	Prazo Médio	Ranking
3ª VARA DO TRABALHO DE ANÁPOLIS	58	4,6	1º
VARA DO TRABALHO DE VALPARAÍSO DE GOIÁS	42	4,74	2º
VARA DO TRABALHO DE CALDAS NOVAS	37	8,22	3º
VARA DO TRABALHO DE GOIATUBA	113	9,4	4º
13ª VARA DO TRABALHO DE GOIÂNIA	63	10,05	5º
VARA DO TRABALHO DE POSSE	27	10,26	6º
4ª VARA DO TRABALHO DE RIO VERDE	44	11,27	7º
VARA DO TRABALHO DE GOIÁS	78	12,9	8º
2ª VARA DO TRABALHO DE APARECIDA DE GOIÂNIA	81	14,51	9º
VARA DO TRABALHO DE MINEIROS	21	15,33	10º
VARA DO TRABALHO DE SÃO LUIS DE MONTES BELOS	60	17,43	11º
VARA DO TRABALHO DE FORMOSA	48	17,44	12º
VARA DO TRABALHO DE LUZIÂNIA	121	17,55	13º
VARA DO TRABALHO DE INHUMAS	56	17,93	14º
VARA DO TRABALHO DE CATALÃO	119	19,16	15º
3ª VARA DO TRABALHO DE APARECIDA DE GOIÂNIA	42	20,4	16º
14ª VARA DO TRABALHO DE GOIÂNIA	101	20,95	17º
1ª VARA DO TRABALHO DE ANÁPOLIS	66	22,44	18º
VARA DO TRABALHO DE PIRES DO RIO	31	23,42	19º
1ª VARA DO TRABALHO DE APARECIDA DE GOIÂNIA	83	24,71	20º
5ª VARA DO TRABALHO DE GOIÂNIA	82	25,83	21º
17ª VARA DO TRABALHO DE GOIÂNIA	66	27,14	22º
10ª VARA DO TRABALHO DE GOIÂNIA	71	29,41	23º
VARA DO TRABALHO DE GOIANÉSIA	102	32,48	24º
15ª VARA DO TRABALHO DE GOIÂNIA	51	33,1	25º
VARA DO TRABALHO DE CERES	231	33,41	26º



PRAZO MÉDIO ENTRE A 1ª AUDIÊNCIA E O ENCERRAMENTO DA INSTRUÇÃO DE TODAS AS VARAS DO TRABALHO

SUMARÍSSIMO

Qtd. Processos	Prazo Médio (dias)
3.291	34,96

Vara do Trabalho	Qtd Processos	Prazo Médio	Ranking
9ª VARA DO TRABALHO DE GOIÂNIA	78	34,62	27°
VARA DO TRABALHO DE QUIRINÓPOLIS	29	35,31	28°
6ª VARA DO TRABALHO DE GOIÂNIA	60	36,83	29°
12ª VARA DO TRABALHO DE GOIÂNIA	66	37,08	30°
2ª VARA DO TRABALHO DE RIO VERDE	119	38,82	31°
16ª VARA DO TRABALHO DE GOIÂNIA	73	38,97	32°
11ª VARA DO TRABALHO DE GOIÂNIA	57	39	33°
2ª VARA DO TRABALHO DE ITUMBIARA	67	39,09	34°
4ª VARA DO TRABALHO DE GOIÂNIA	71	39,65	35°
8ª VARA DO TRABALHO DE GOIÂNIA	65	40,6	36°
VARA DO TRABALHO DE URUAÇU	58	42,16	37°
1ª VARA DO TRABALHO DE RIO VERDE	82	43,85	38°
1ª VARA DO TRABALHO DE ITUMBIARA	75	44,87	39°
18ª VARA DO TRABALHO DE GOIÂNIA	64	45,19	40°
4ª VARA DO TRABALHO DE ANÁPOLIS	57	46,07	41°
1ª VARA DO TRABALHO DE GOIÂNIA	64	62,91	42°
2ª VARA DO TRABALHO DE ANÁPOLIS	46	66,8	43°
VARA DO TRABALHO DE JATAÍ	22	68,09	44°
7ª VARA DO TRABALHO DE GOIÂNIA	56	75,25	45°
2ª VARA DO TRABALHO DE GOIÂNIA	45	87,2	46°
3ª VARA DO TRABALHO DE GOIÂNIA	78	98,09	47°
3ª VARA DO TRABALHO DE RIO VERDE	65	163,65	48°



PRAZO MÉDIO ENTRE A 1ª AUDIÊNCIA E O ENCERRAMENTO DA INSTRUÇÃO - 13ª VARA DO TRABALHO DE GOIÂNIA

Data do encerramento da instrução entre 1/4/2016 e 30/4/2016 23:59:59

13ª VARA DO TRABALHO DE GOIÂNIA

SUMARÍSSIMO

Qtd	Prazo Médio
63	10,05

Nr. Processo	1ª Aud.	nc. Instruçã	Prazo
RTSum - 0010125-06.2016.5.18.0013	03/03/16	16/04/16	44
RTSum - 0010204-82.2016.5.18.0013	14/03/16	12/04/16	29
RTSum - 0010245-49.2016.5.18.0013	21/03/16	05/04/16	15
RTSum - 0010252-41.2016.5.18.0013	21/03/16	04/04/16	14
RTSum - 0010260-18.2016.5.18.0013	17/03/16	04/04/16	18
RTSum - 0010281-91.2016.5.18.0013	28/03/16	25/04/16	28
RTSum - 0010287-98.2016.5.18.0013	29/03/16	08/04/16	10
RTSum - 0010295-75.2016.5.18.0013	29/03/16	13/04/16	15
RTSum - 0010342-49.2016.5.18.0013	31/03/16	11/04/16	11
RTSum - 0010355-48.2016.5.18.0013	01/04/16	01/04/16	0
RTSum - 0010356-33.2016.5.18.0013	01/04/16	01/04/16	0
RTSum - 0010361-55.2016.5.18.0013	01/04/16	01/04/16	0
RTSum - 0010362-40.2016.5.18.0013	28/03/16	06/04/16	9
RTSum - 0010372-84.2016.5.18.0013	06/04/16	06/04/16	0
RTSum - 0010374-54.2016.5.18.0013	04/04/16	12/04/16	8
RTSum - 0010375-39.2016.5.18.0013	06/04/16	20/04/16	14
RTSum - 0010386-68.2016.5.18.0013	05/04/16	19/04/16	14
RTSum - 0010391-90.2016.5.18.0013	05/04/16	05/04/16	0
RTSum - 0010392-75.2016.5.18.0013	05/04/16	25/04/16	20
RTSum - 0010393-60.2016.5.18.0013	11/04/16	11/04/16	0
RTSum - 0010400-52.2016.5.18.0013	11/04/16	26/04/16	15
RTSum - 0010410-96.2016.5.18.0013	09/04/16	09/04/16	0

Legenda:

1ª Aud.: Data da primeira audiência que ocorrer, Inicial ou UNA;

Enc. da Instrução: Data da conclusão para proferir sentença;

Prazo: Quantidade de dias decorridos da 1ª aud. até o encerramento da instrução.



PRAZO MÉDIO ENTRE A 1ª AUDIÊNCIA E O ENCERRAMENTO DA INSTRUÇÃO - 13ª VARA DO TRABALHO DE GOIÂNIA

13ª VARA DO TRABALHO DE GOIÂNIA

SUMARÍSSIMO

Qtd	Prazo Médio
63	10,05

Nr. Processo	1ª Aud.	nc. Instruça	Prazo
RTSum - 0010414-36.2016.5.18.0013	11/04/16	11/04/16	0
RTSum - 0010415-21.2016.5.18.0013	09/04/16	09/04/16	0
RTSum - 0010417-88.2016.5.18.0013	09/04/16	14/04/16	5
RTSum - 0010421-28.2016.5.18.0013	11/04/16	11/04/16	0
RTSum - 0010427-35.2016.5.18.0013	11/04/16	19/04/16	8
RTSum - 0010429-05.2016.5.18.0013	11/04/16	20/04/16	9
RTSum - 0010440-34.2016.5.18.0013	12/04/16	12/04/16	0
RTSum - 0010448-11.2016.5.18.0013	12/04/16	12/04/16	0
RTSum - 0010451-63.2016.5.18.0013	13/04/16	13/04/16	0
RTSum - 0010458-55.2016.5.18.0013	13/04/16	13/04/16	0
RTSum - 0010463-77.2016.5.18.0013	14/04/16	14/04/16	0
RTSum - 0010469-84.2016.5.18.0013	14/04/16	14/04/16	0
RTSum - 0010470-69.2016.5.18.0013	14/04/16	14/04/16	0
RTSum - 0010474-09.2016.5.18.0013	15/04/16	15/04/16	0
RTSum - 0010478-46.2016.5.18.0013	13/04/16	13/04/16	0
RTSum - 0010479-31.2016.5.18.0013	13/04/16	13/04/16	0
RTSum - 0010484-53.2016.5.18.0013	15/04/16	15/04/16	0
RTSum - 0010486-23.2016.5.18.0013	18/04/16	18/04/16	0
RTSum - 0010488-90.2016.5.18.0013	18/04/16	18/04/16	0
RTSum - 0010493-15.2016.5.18.0013	18/04/16	18/04/16	0
RTSum - 0010497-52.2016.5.18.0013	20/04/16	20/04/16	0
RTSum - 0010500-28.2016.5.18.0006	14/04/16	14/04/16	0
RTSum - 0010511-36.2016.5.18.0013	20/04/16	20/04/16	0
RTSum - 0010515-73.2016.5.18.0013	25/04/16	25/04/16	0
RTSum - 0010524-35.2016.5.18.0013	25/04/16	25/04/16	0

Legenda:

1ª Aud.: Data da primeira audiência que ocorrer, Inicial ou UNA;

Enc. da Instrução: Data da conclusão para proferir sentença;

Prazo: Quantidade de dias decorridos da 1ª aud. até o encerramento da instrução.



PRAZO MÉDIO ENTRE A 1ª AUDIÊNCIA E O ENCERRAMENTO DA INSTRUÇÃO - 13ª VARA DO TRABALHO DE GOIÂNIA

13ª VARA DO TRABALHO DE GOIÂNIA

SUMARÍSSIMO

Qtd	Prazo Médio
63	10,05

Nr. Processo	1ª Aud.	nc. Instruçã	Prazo
RTSum - 0010531-27.2016.5.18.0013	25/04/16	25/04/16	0
RTSum - 0010535-64.2016.5.18.0013	26/04/16	26/04/16	0
RTSum - 0010540-86.2016.5.18.0013	26/04/16	26/04/16	0
RTSum - 0010543-41.2016.5.18.0013	27/04/16	27/04/16	0
RTSum - 0010545-11.2016.5.18.0013	27/04/16	27/04/16	0
RTSum - 0010546-93.2016.5.18.0013	27/04/16	27/04/16	0
RTSum - 0010553-85.2016.5.18.0013	28/04/16	28/04/16	0
RTSum - 0010555-40.2016.5.18.0018	28/04/16	29/04/16	1
RTSum - 0010557-25.2016.5.18.0013	28/04/16	28/04/16	0
RTSum - 0010564-17.2016.5.18.0013	29/04/16	29/04/16	0
RTSum - 0010566-84.2016.5.18.0013	29/04/16	29/04/16	0
RTSum - 0010573-76.2016.5.18.0013	29/04/16	29/04/16	0
RTSum - 0010583-23.2016.5.18.0013	29/04/16	29/04/16	0
RTSum - 0011841-05.2015.5.18.0013	16/11/15	01/04/16	137
RTSum - 0011899-08.2015.5.18.0013	23/11/15	04/04/16	133
RTSum - 0012075-84.2015.5.18.0013	27/01/16	12/04/16	76

Legenda:

1ª Aud.: Data da primeira audiência que ocorrer, Inicial ou UNA;

Enc. da Instrução: Data da conclusão para proferir sentença;

Prazo: Quantidade de dias decorridos da 1ª aud. até o encerramento da instrução.



PRAZO MÉDIO ENTRE A 1ª AUDIÊNCIA E O ENCERRAMENTO DA INSTRUÇÃO - 13ª VARA DO TRABALHO DE GOIÂNIA

Data do encerramento da instrução entre 1/4/2016 e 30/4/2016 23:59:59

Sem magistrado

SUMARÍSSIMO

Qtd	Prazo Médio
63	10,05

Nr. Processo	1ª Aud.	Enc. Instrução.	Prazo
RTSum - 0010125-06.2016.5.18.0013	03/03/16	16/04/16	44
RTSum - 0010204-82.2016.5.18.0013	14/03/16	12/04/16	29
RTSum - 0010245-49.2016.5.18.0013	21/03/16	05/04/16	15
RTSum - 0010252-41.2016.5.18.0013	21/03/16	04/04/16	14
RTSum - 0010260-18.2016.5.18.0013	17/03/16	04/04/16	18
RTSum - 0010281-91.2016.5.18.0013	28/03/16	25/04/16	28
RTSum - 0010287-98.2016.5.18.0013	29/03/16	08/04/16	10
RTSum - 0010295-75.2016.5.18.0013	29/03/16	13/04/16	15
RTSum - 0010342-49.2016.5.18.0013	31/03/16	11/04/16	11
RTSum - 0010355-48.2016.5.18.0013	01/04/16	01/04/16	0
RTSum - 0010356-33.2016.5.18.0013	01/04/16	01/04/16	0
RTSum - 0010361-55.2016.5.18.0013	01/04/16	01/04/16	0
RTSum - 0010362-40.2016.5.18.0013	28/03/16	06/04/16	9
RTSum - 0010372-84.2016.5.18.0013	06/04/16	06/04/16	0
RTSum - 0010374-54.2016.5.18.0013	04/04/16	12/04/16	8
RTSum - 0010375-39.2016.5.18.0013	06/04/16	20/04/16	14
RTSum - 0010386-68.2016.5.18.0013	05/04/16	19/04/16	14
RTSum - 0010391-90.2016.5.18.0013	05/04/16	05/04/16	0
RTSum - 0010392-75.2016.5.18.0013	05/04/16	25/04/16	20
RTSum - 0010393-60.2016.5.18.0013	11/04/16	11/04/16	0
RTSum - 0010400-52.2016.5.18.0013	11/04/16	26/04/16	15

Legenda:

1ª Aud.: Data da primeira audiência que ocorrer, Inicial ou UNA;

Enc. da Instrução: Data da conclusão para proferir sentença;

Prazo: Quantidade de dias decorridos da 1ª aud. até o encerramento da instrução.



PRAZO MÉDIO ENTRE A 1ª AUDIÊNCIA E O ENCERRAMENTO DA INSTRUÇÃO - 13ª VARA DO TRABALHO DE GOIÂNIA

Sem magistrado

SUMARÍSSIMO

Qtd	Prazo Médio
63	10,05

Nr. Processo	1ª Aud.	Enc. Instrução.	Prazo
RTSum - 0010410-96.2016.5.18.0013	09/04/16	09/04/16	0
RTSum - 0010414-36.2016.5.18.0013	11/04/16	11/04/16	0
RTSum - 0010415-21.2016.5.18.0013	09/04/16	09/04/16	0
RTSum - 0010417-88.2016.5.18.0013	09/04/16	14/04/16	5
RTSum - 0010421-28.2016.5.18.0013	11/04/16	11/04/16	0
RTSum - 0010427-35.2016.5.18.0013	11/04/16	19/04/16	8
RTSum - 0010429-05.2016.5.18.0013	11/04/16	20/04/16	9
RTSum - 0010440-34.2016.5.18.0013	12/04/16	12/04/16	0
RTSum - 0010448-11.2016.5.18.0013	12/04/16	12/04/16	0
RTSum - 0010451-63.2016.5.18.0013	13/04/16	13/04/16	0
RTSum - 0010458-55.2016.5.18.0013	13/04/16	13/04/16	0
RTSum - 0010463-77.2016.5.18.0013	14/04/16	14/04/16	0
RTSum - 0010469-84.2016.5.18.0013	14/04/16	14/04/16	0
RTSum - 0010470-69.2016.5.18.0013	14/04/16	14/04/16	0
RTSum - 0010474-09.2016.5.18.0013	15/04/16	15/04/16	0
RTSum - 0010478-46.2016.5.18.0013	13/04/16	13/04/16	0
RTSum - 0010479-31.2016.5.18.0013	13/04/16	13/04/16	0
RTSum - 0010484-53.2016.5.18.0013	15/04/16	15/04/16	0
RTSum - 0010486-23.2016.5.18.0013	18/04/16	18/04/16	0
RTSum - 0010488-90.2016.5.18.0013	18/04/16	18/04/16	0
RTSum - 0010493-15.2016.5.18.0013	18/04/16	18/04/16	0
RTSum - 0010497-52.2016.5.18.0013	20/04/16	20/04/16	0
RTSum - 0010500-28.2016.5.18.0006	14/04/16	14/04/16	0
RTSum - 0010511-36.2016.5.18.0013	20/04/16	20/04/16	0

Legenda:
1ª Aud.: Data da primeira audiência que ocorrer, Inicial ou UNA;
Enc. da Instrução: Data da conclusão para proferir sentença;
Prazo: Quantidade de dias decorridos da 1ª aud. até o encerramento da instrução.



**PRAZO MÉDIO ENTRE A 1ª AUDIÊNCIA E O
ENCERRAMENTO DA INSTRUÇÃO - 13ª VARA DO
TRABALHO DE GOIÂNIA**

Sem magistrado

SUMARÍSSIMO

Qtd	Prazo Médio
63	10,05

Nr. Processo	1ª Aud.	Enc. Instrução.	Prazo
RTSum - 0010515-73.2016.5.18.0013	25/04/16	25/04/16	0
RTSum - 0010524-35.2016.5.18.0013	25/04/16	25/04/16	0
RTSum - 0010531-27.2016.5.18.0013	25/04/16	25/04/16	0
RTSum - 0010535-64.2016.5.18.0013	26/04/16	26/04/16	0
RTSum - 0010540-86.2016.5.18.0013	26/04/16	26/04/16	0
RTSum - 0010543-41.2016.5.18.0013	27/04/16	27/04/16	0
RTSum - 0010545-11.2016.5.18.0013	27/04/16	27/04/16	0
RTSum - 0010546-93.2016.5.18.0013	27/04/16	27/04/16	0
RTSum - 0010553-85.2016.5.18.0013	28/04/16	28/04/16	0
RTSum - 0010555-40.2016.5.18.0018	28/04/16	29/04/16	1
RTSum - 0010557-25.2016.5.18.0013	28/04/16	28/04/16	0
RTSum - 0010564-17.2016.5.18.0013	29/04/16	29/04/16	0
RTSum - 0010566-84.2016.5.18.0013	29/04/16	29/04/16	0
RTSum - 0010573-76.2016.5.18.0013	29/04/16	29/04/16	0
RTSum - 0010583-23.2016.5.18.0013	29/04/16	29/04/16	0
RTSum - 0011841-05.2015.5.18.0013	16/11/15	01/04/16	137
RTSum - 0011899-08.2015.5.18.0013	23/11/15	04/04/16	133
RTSum - 0012075-84.2015.5.18.0013	27/01/16	12/04/16	76

Legenda:

1ª Aud.: Data da primeira audiência que ocorrer, Inicial ou UNA;

Enc. da Instrução: Data da conclusão para proferir sentença;

Prazo: Quantidade de dias decorridos da 1ª aud. até o encerramento da instrução.