

Conceituação

Tema	Prazos Processuais
Relatórios	Evolução Histórica Comparativo por VT Comparativo por Grupo Por Grupo Por VT Por Processo Por Magistrado
Resumo	Apresenta o prazo médio entre a realização da primeira audiência e o encerramento da instrução.
Descrição	O prazo médio é obtido calculando-se a quantidade de dias decorridos entre a data da primeira audiência e a data do encerramento da instrução. Os dados são extraídos baseando-se nos seguintes itens do e-Gestão: 265 e 90265 - Da realização da primeira audiência até o encerramento da instrução processual na fase de conhecimento – rito sumaríssimo; 266 e 90266 – Da realização da primeira audiência até o encerramento da instrução processual na fase de conhecimento – exceto rito sumaríssimo (ordinário)
Origem da informação	e-Gestão
Critérios e transformações	Coletado do e-Gestão, consolidado, otimizado e classificado para análise.
Análises possíveis	Prazo médio entre a realização da primeira audiência e o encerramento da instrução processual na fase de conhecimento, detalhado de forma Geral, Por grupo, por VT, Por Processo e Por Magistrado.



EVOLUÇÃO HISTÓRICA DOS PRAZOS PROCESSUAIS ENTRE A 1ª AUDIÊNCIA E O ENCERRAMENTO DA INSTRUÇÃO - 14ª VARA DO TRABALHO DE GOIÂNIA

Data do encerramento da instrução entre 1/4/2016 e 30/4/2016 23:59:59

Rito	Qtd	Prazo Médio
ORDINÁRIO	140	165,78
SUMARÍSSIMO	101	20,95
Total/Média	241	105,08

Percentual de Processos por Rito

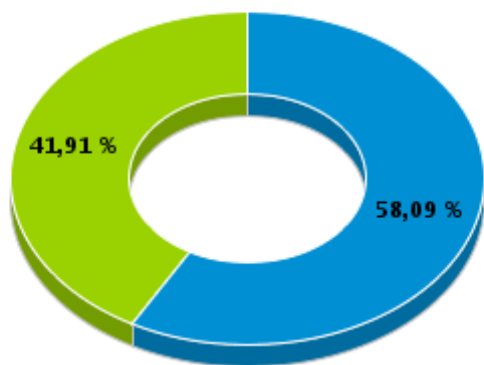

Rito

■ ORDINÁRIO ■ SUMARÍSSIMO

Prazo Médio por Rito

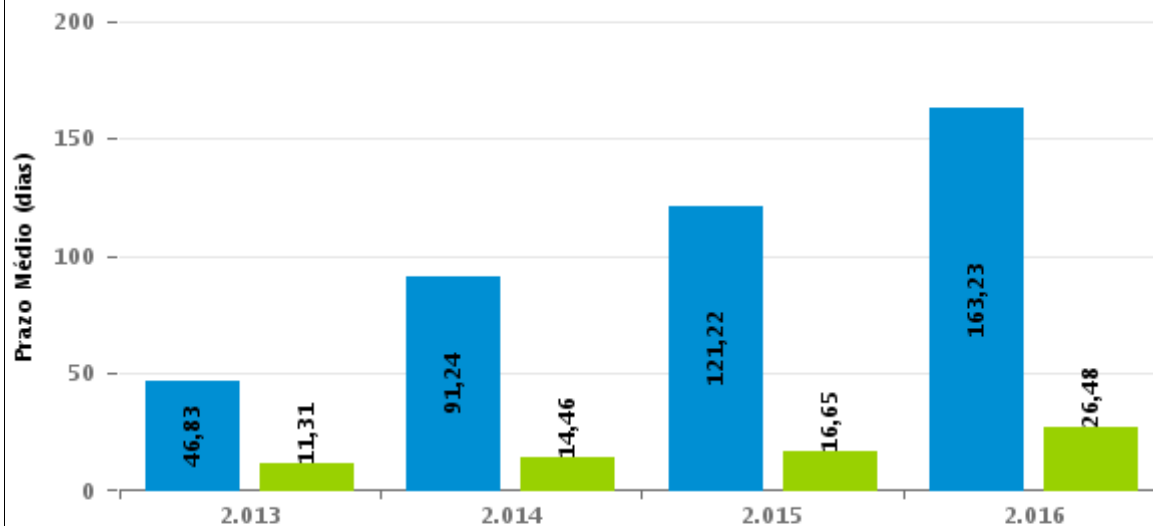

Para este exercício foram computados os processos até o mês de Dezembro/2.016

Rito

■ ORDINÁRIO ■ SUMARÍSSIMO



COMPARATIVO DO PRAZO MÉDIO ENTRE A 1ª AUDIÊNCIA E O ENCERRAMENTO DA INSTRUÇÃO - 14ª VARA DO TRABALHO DE GOIÂNIA

Data do encerramento da instrução entre 1/4/2016 e 30/4/2016 23:59:59

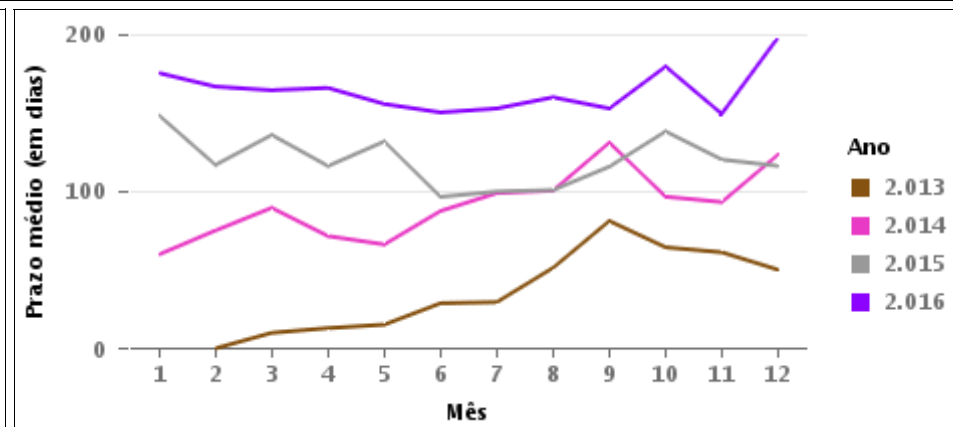
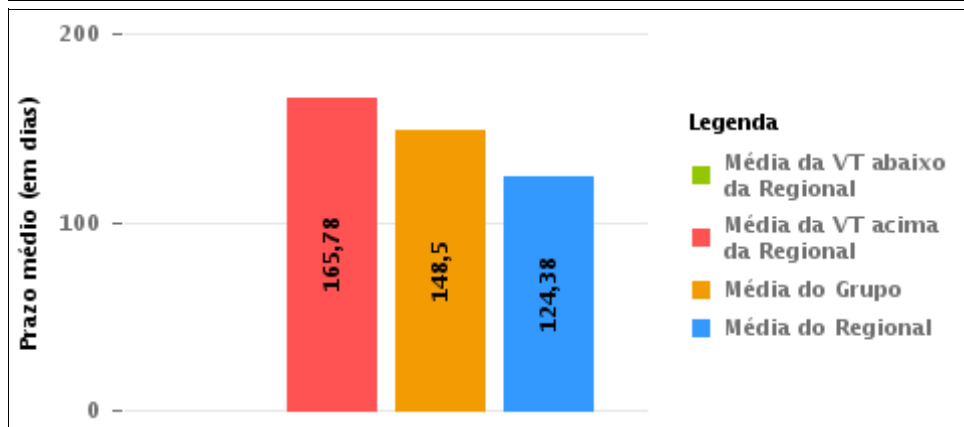
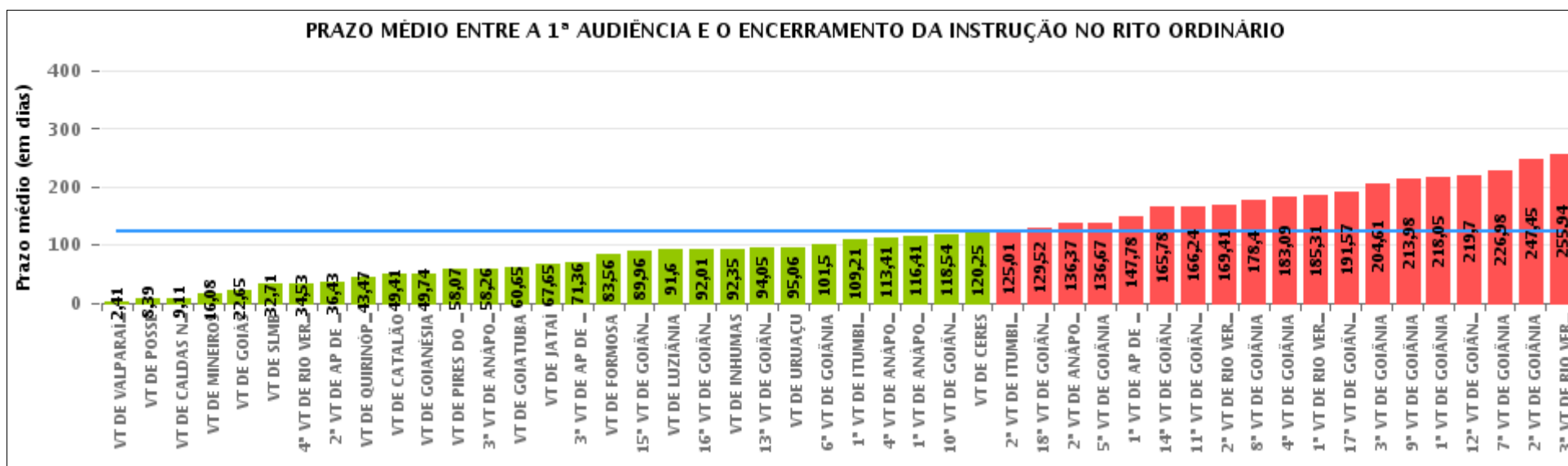

COMPARATIVO DO PRAZO MÉDIO ENTRE A 1ª AUDIÊNCIA E O ENCERRAMENTO DA INSTRUÇÃO ENTRE AS VARAS DO GRUPO

Data do encerramento da instrução entre 1/4/2016 e 30/4/2016 23:59:59

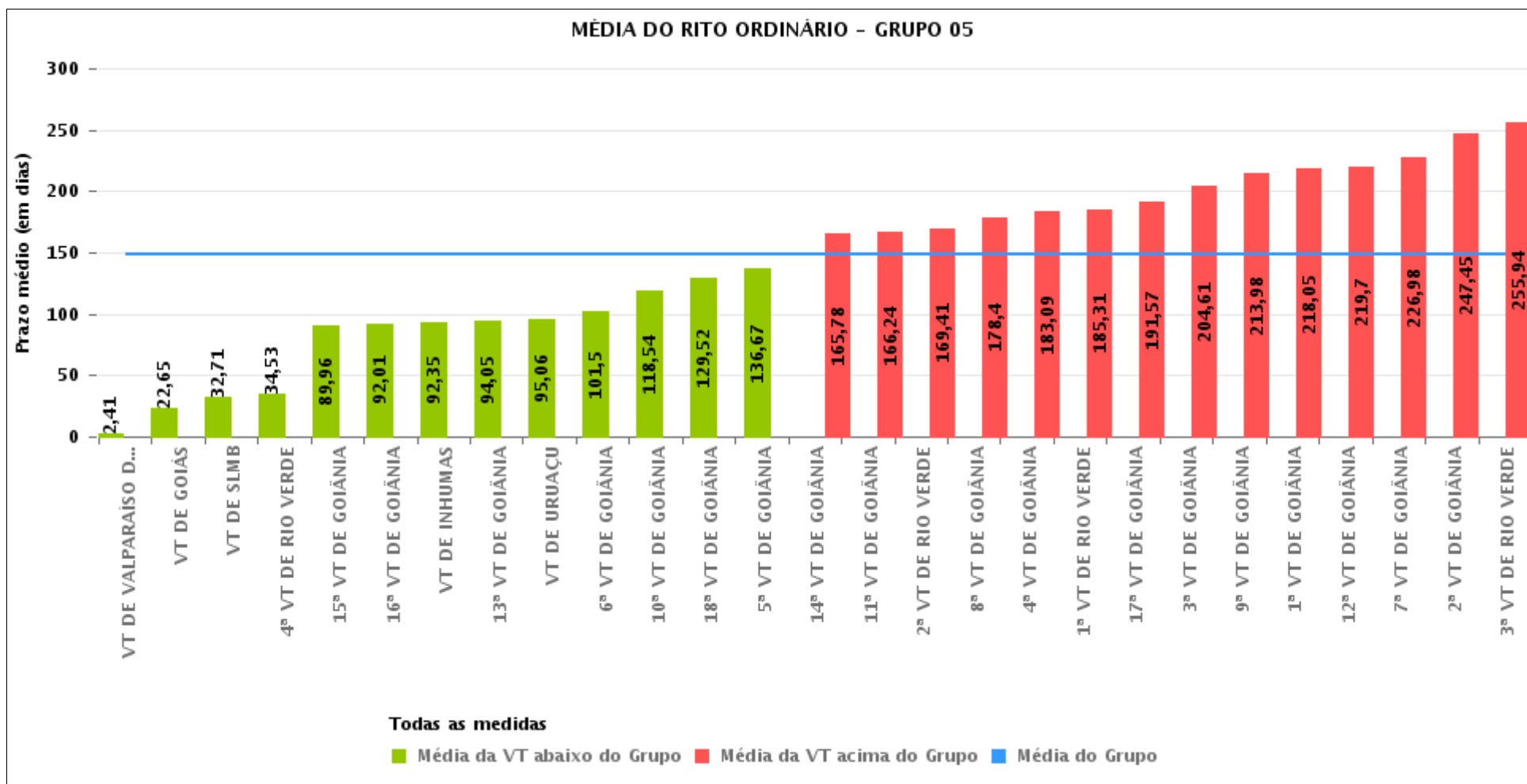



PRAZO MÉDIO ENTRE A 1ª AUDIÊNCIA E O ENCERRAMENTO DA INSTRUÇÃO POR GRUPO

Data do encerramento da instrução entre 1/4/2016 e 30/4/2016 23:59:59

Rito	Grupo	Qtd. Processos	Prazo Médio (dias)	Ranking
ORDINÁRIO	GRUPO 01	33	8,39	1°
	GRUPO 04	663	71,81	2°
	GRUPO 02	87	74,77	3°
	GRUPO 06	251	82,37	4°
	GRUPO 03	319	101,08	5°
	GRUPO 05	2.528	148,5	6°

<p>Legenda:</p> <p># Grupo 01 – Até 750 VT de Posse</p> <p># Grupo 02 – De 751 a 1000 VT de Formosa VT de Pires do Rio</p> <p># Grupo 03 – De 1001 a 1500 VT de Ceres 1ª VT de Anápolis 2ª VT de Anápolis 3ª VT de Anápolis 4ª VT de Anápolis VT de Caldas Novas</p>	<p># Grupo 04 – De 1501 a 2000 VT de Catalão VT de Goiatuba 1ª VT de Itumbiara 2ª VT de Itumbiara VT de Jataí VT de Luziânia VT de Mineiros VT de Quirinópolis</p> <p># Grupo 05 – De 2001 a 2500 1ª VT de Goiânia 2ª VT de Goiânia 3ª VT de Goiânia 4ª VT de Goiânia 5ª VT de Goiânia 6ª VT de Goiânia 7ª VT de Goiânia</p>	<p>8ª VT de Goiânia 9ª VT de Goiânia 10ª VT de Goiânia 11ª VT de Goiânia 12ª VT de Goiânia 13ª VT de Goiânia 14ª VT de Goiânia 15ª VT de Goiânia 16ª VT de Goiânia 17ª VT de Goiânia 18ª VT de Goiânia VT de Goiás VT de Inhumas 1ª VT de Rio Verde 2ª VT de Rio Verde 3ª VT de Rio Verde 4ª VT de Rio Verde VT de Uruaçu VT de São Luis de Montes Belos VT de Valparaíso de Goiás</p>	<p># Grupo 06 – A partir de 2500 1ª VT de Aparecida de Goiânia 2ª VT de Aparecida de Goiânia 3ª VT de Aparecida de Goiânia VT de Goianésia</p>
--	--	--	--



PRAZO MÉDIO ENTRE A 1ª AUDIÊNCIA E O ENCERRAMENTO DA INSTRUÇÃO DE TODAS AS VARAS DO TRABALHO

Data do encerramento da instrução entre 1/4/2016 e 30/4/2016 23:59:59

ORDINÁRIO

Qtd. Processos	Prazo Médio (dias)
3.881	124,38

Vara do Trabalho	Qtd Processos	Prazo Médio	Ranking
VARA DO TRABALHO DE VALPARAÍSO DE GOIÁS	51	2,41	1°
VARA DO TRABALHO DE POSSE	33	8,39	2°
VARA DO TRABALHO DE CALDAS NOVAS	19	9,11	3°
VARA DO TRABALHO DE MINEIROS	36	16,08	4°
VARA DO TRABALHO DE GOIÁS	46	22,65	5°
VARA DO TRABALHO DE SÃO LUIS DE MONTES BELOS	84	32,71	6°
4ª VARA DO TRABALHO DE RIO VERDE	107	34,53	7°
2ª VARA DO TRABALHO DE APARECIDA DE GOIÂNIA	60	36,43	8°
VARA DO TRABALHO DE QUIRINÓPOLIS	95	43,47	9°
VARA DO TRABALHO DE CATALÃO	92	49,41	10°
VARA DO TRABALHO DE GOIANÉSIA	58	49,74	11°
VARA DO TRABALHO DE PIRES DO RIO	30	58,07	12°
3ª VARA DO TRABALHO DE ANÁPOLIS	68	58,26	13°
VARA DO TRABALHO DE GOIATUBA	153	60,65	14°
VARA DO TRABALHO DE JATAÍ	46	67,65	15°
3ª VARA DO TRABALHO DE APARECIDA DE GOIÂNIA	53	71,36	16°
VARA DO TRABALHO DE FORMOSA	57	83,56	17°
15ª VARA DO TRABALHO DE GOIÂNIA	76	89,96	18°
VARA DO TRABALHO DE LUZIÂNIA	93	91,6	19°
16ª VARA DO TRABALHO DE GOIÂNIA	88	92,01	20°
VARA DO TRABALHO DE INHUMAS	137	92,35	21°
13ª VARA DO TRABALHO DE GOIÂNIA	109	94,05	22°
VARA DO TRABALHO DE URUAÇU	66	95,06	23°
6ª VARA DO TRABALHO DE GOIÂNIA	88	101,5	24°
1ª VARA DO TRABALHO DE ITUMBIARA	67	109,21	25°
4ª VARA DO TRABALHO DE ANÁPOLIS	58	113,41	26°



PRAZO MÉDIO ENTRE A 1ª AUDIÊNCIA E O ENCERRAMENTO DA INSTRUÇÃO DE TODAS AS VARAS DO TRABALHO

ORDINÁRIO

Qtd. Processos	Prazo Médio (dias)
3.881	124,38

Vara do Trabalho	Qtd Processos	Prazo Médio	Ranking
1ª VARA DO TRABALHO DE ANÁPOLIS	94	116,41	27º
10ª VARA DO TRABALHO DE GOIÂNIA	89	118,54	28º
VARA DO TRABALHO DE CERES	20	120,25	29º
2ª VARA DO TRABALHO DE ITUMBIARA	81	125,01	30º
18ª VARA DO TRABALHO DE GOIÂNIA	94	129,52	31º
2ª VARA DO TRABALHO DE ANÁPOLIS	60	136,37	32º
5ª VARA DO TRABALHO DE GOIÂNIA	73	136,67	33º
1ª VARA DO TRABALHO DE APARECIDA DE GOIÂNIA	80	147,78	34º
14ª VARA DO TRABALHO DE GOIÂNIA	140	165,78	35º
11ª VARA DO TRABALHO DE GOIÂNIA	88	166,24	36º
2ª VARA DO TRABALHO DE RIO VERDE	151	169,41	37º
8ª VARA DO TRABALHO DE GOIÂNIA	95	178,4	38º
4ª VARA DO TRABALHO DE GOIÂNIA	99	183,09	39º
1ª VARA DO TRABALHO DE RIO VERDE	125	185,31	40º
17ª VARA DO TRABALHO DE GOIÂNIA	111	191,57	41º
3ª VARA DO TRABALHO DE GOIÂNIA	99	204,61	42º
9ª VARA DO TRABALHO DE GOIÂNIA	62	213,98	43º
1ª VARA DO TRABALHO DE GOIÂNIA	108	218,05	44º
12ª VARA DO TRABALHO DE GOIÂNIA	79	219,7	45º
7ª VARA DO TRABALHO DE GOIÂNIA	64	226,98	46º
2ª VARA DO TRABALHO DE GOIÂNIA	88	247,45	47º
3ª VARA DO TRABALHO DE RIO VERDE	111	255,94	48º



PRAZO MÉDIO ENTRE A 1ª AUDIÊNCIA E O ENCERRAMENTO DA INSTRUÇÃO - 14ª VARA DO TRABALHO DE GOIÂNIA

Data do encerramento da instrução entre 1/4/2016 e 30/4/2016 23:59:59

14ª VARA DO TRABALHO DE GOIÂNIA

ORDINÁRIO

Qtd	Prazo Médio
137	165,78

Nr. Processo	1ª Aud.	nc. Instruçã	Prazo
ConPag - 0010331-17.2016.5.18.0014	12/04/16	12/04/16	0
ConPag - 0010394-42.2016.5.18.0014	18/04/16	18/04/16	0
ConPag - 0010550-30.2016.5.18.0014	27/04/16	27/04/16	0
ConPag - 0011538-85.2015.5.18.0014	16/10/15	26/04/16	193
RTAlç - 0010257-60.2016.5.18.0014	04/04/16	04/04/16	0
RTAlç - 0010261-97.2016.5.18.0014	05/04/16	14/04/16	9
RTAlç - 0010359-82.2016.5.18.0014	01/04/16	01/04/16	0
RTOrd - 0010004-72.2016.5.18.0014	25/02/16	27/04/16	62
RTOrd - 0010008-12.2016.5.18.0014	25/02/16	11/04/16	46
RTOrd - 0010050-61.2016.5.18.0014	29/02/16	12/04/16	43
RTOrd - 0010058-38.2016.5.18.0014	11/03/16	19/04/16	39
RTOrd - 0010101-72.2016.5.18.0014	12/04/16	12/04/16	0
RTOrd - 0010121-63.2016.5.18.0014	10/03/16	04/04/16	25
RTOrd - 0010124-76.2015.5.18.0006	24/04/15	13/04/16	355
RTOrd - 0010136-66.2015.5.18.0014	15/04/15	08/04/16	359
RTOrd - 0010163-15.2016.5.18.0014	29/03/16	15/04/16	17
RTOrd - 0010170-07.2016.5.18.0014	17/03/16	18/04/16	32
RTOrd - 0010186-58.2016.5.18.0014	17/03/16	11/04/16	25
RTOrd - 0010186-92.2015.5.18.0014	22/04/15	19/04/16	363
RTOrd - 0010194-35.2016.5.18.0014	17/03/16	15/04/16	29
RTOrd - 0010202-12.2016.5.18.0014	05/04/16	06/04/16	1
RTOrd - 0010202-12.2016.5.18.0014	05/04/16	29/04/16	24

Legenda:

1ª Aud.: Data da primeira audiência que ocorrer, Inicial ou UNA;

Enc. da Instrução: Data da conclusão para proferir sentença;

Prazo: Quantidade de dias decorridos da 1ª aud. até o encerramento da instrução.



PRAZO MÉDIO ENTRE A 1ª AUDIÊNCIA E O ENCERRAMENTO DA INSTRUÇÃO - 14ª VARA DO TRABALHO DE GOIÂNIA

14ª VARA DO TRABALHO DE GOIÂNIA

ORDINÁRIO

Qtd	Prazo Médio
137	165,78

Nr. Processo	1ª Aud.	nc. Instruça	Prazo
RTOOrd - 0010224-70.2016.5.18.0014	30/03/16	19/04/16	20
RTOOrd - 0010227-25.2016.5.18.0014	30/03/16	14/04/16	15
RTOOrd - 0010236-21.2015.5.18.0014	28/04/15	20/04/16	358
RTOOrd - 0010238-54.2016.5.18.0014	01/04/16	14/04/16	13
RTOOrd - 0010240-24.2016.5.18.0014	01/04/16	01/04/16	0
RTOOrd - 0010250-68.2016.5.18.0014	01/04/16	01/04/16	0
RTOOrd - 0010251-53.2016.5.18.0014	04/04/16	04/04/16	0
RTOOrd - 0010270-59.2016.5.18.0014	06/04/16	06/04/16	0
RTOOrd - 0010276-66.2016.5.18.0014	05/04/16	26/04/16	21
RTOOrd - 0010283-58.2016.5.18.0014	11/04/16	11/04/16	0
RTOOrd - 0010284-43.2016.5.18.0014	11/04/16	11/04/16	0
RTOOrd - 0010285-28.2016.5.18.0014	11/04/16	11/04/16	0
RTOOrd - 0010286-13.2016.5.18.0014	11/04/16	11/04/16	0
RTOOrd - 0010287-95.2016.5.18.0014	11/04/16	11/04/16	0
RTOOrd - 0010289-02.2015.5.18.0014	30/04/15	07/04/16	343
RTOOrd - 0010289-65.2016.5.18.0014	20/04/16	20/04/16	0
RTOOrd - 0010290-50.2016.5.18.0014	11/04/16	11/04/16	0
RTOOrd - 0010295-72.2016.5.18.0014	12/04/16	13/04/16	1
RTOOrd - 0010297-42.2016.5.18.0014	11/04/16	11/04/16	0
RTOOrd - 0010312-11.2016.5.18.0014	06/04/16	06/04/16	0
RTOOrd - 0010327-14.2015.5.18.0014	06/05/15	11/04/16	341
RTOOrd - 0010388-35.2016.5.18.0014	15/04/16	15/04/16	0
RTOOrd - 0010389-20.2016.5.18.0014	15/04/16	15/04/16	0
RTOOrd - 0010391-87.2016.5.18.0014	04/04/16	04/04/16	0
RTOOrd - 0010396-12.2016.5.18.0014	26/04/16	26/04/16	0

Legenda:

1ª Aud.: Data da primeira audiência que ocorrer, Inicial ou UNA;

Enc. da Instrução: Data da conclusão para proferir sentença;

Prazo: Quantidade de dias decorridos da 1ª aud. até o encerramento da instrução.



PRAZO MÉDIO ENTRE A 1ª AUDIÊNCIA E O ENCERRAMENTO DA INSTRUÇÃO - 14ª VARA DO TRABALHO DE GOIÂNIA

14ª VARA DO TRABALHO DE GOIÂNIA

ORDINÁRIO

Qtd	Prazo Médio
137	165,78

Nr. Processo	1ª Aud.	nc. Instruçã	Prazo
RTOrd - 0010401-34.2016.5.18.0014	26/04/16	27/04/16	1
RTOrd - 0010405-71.2016.5.18.0014	05/04/16	05/04/16	0
RTOrd - 0010411-78.2016.5.18.0014	28/04/16	28/04/16	0
RTOrd - 0010417-85.2016.5.18.0014	20/04/16	27/04/16	7
RTOrd - 0010424-77.2016.5.18.0014	20/04/16	20/04/16	0
RTOrd - 0010425-62.2016.5.18.0014	20/04/16	20/04/16	0
RTOrd - 0010443-83.2016.5.18.0014	26/04/16	26/04/16	0
RTOrd - 0010453-30.2016.5.18.0014	28/04/16	28/04/16	0
RTOrd - 0010455-97.2016.5.18.0014	11/04/16	11/04/16	0
RTOrd - 0010485-35.2016.5.18.0014	08/04/16	08/04/16	0
RTOrd - 0010493-46.2015.5.18.0014	25/05/15	12/04/16	323
RTOrd - 0010498-05.2014.5.18.0014	03/06/14	15/04/16	682
RTOrd - 0010526-36.2015.5.18.0014	20/05/15	26/04/16	342
RTOrd - 0010658-93.2015.5.18.0014	09/06/15	14/04/16	310
RTOrd - 0010671-63.2013.5.18.0014	06/06/13	12/04/16	1.041
RTOrd - 0010715-14.2015.5.18.0014	21/08/15	08/04/16	231
RTOrd - 0010769-95.2015.5.18.0008	28/08/15	08/04/16	224
RTOrd - 0010783-61.2015.5.18.0014	11/09/15	13/04/16	215
RTOrd - 0010792-23.2015.5.18.0014	01/07/15	26/04/16	300
RTOrd - 0010805-56.2014.5.18.0014	23/06/14	06/04/16	653
RTOrd - 0010874-54.2015.5.18.0014	21/07/15	27/04/16	281
RTOrd - 0010923-95.2015.5.18.0014	28/07/15	19/04/16	266
RTOrd - 0010926-50.2015.5.18.0014	04/08/15	18/04/16	258
RTOrd - 0010941-19.2015.5.18.0014	06/08/15	05/04/16	243
RTOrd - 0010943-86.2015.5.18.0014	06/08/15	11/04/16	249

Legenda:

1ª Aud.: Data da primeira audiência que ocorrer, Inicial ou UNA;

Enc. da Instrução: Data da conclusão para proferir sentença;

Prazo: Quantidade de dias decorridos da 1ª aud. até o encerramento da instrução.



PRAZO MÉDIO ENTRE A 1ª AUDIÊNCIA E O ENCERRAMENTO DA INSTRUÇÃO - 14ª VARA DO TRABALHO DE GOIÂNIA

14ª VARA DO TRABALHO DE GOIÂNIA

ORDINÁRIO

Qtd	Prazo Médio
137	165,78

Nr. Processo	1ª Aud.	nc. Instruçã	Prazo
RTOrd - 0010953-33.2015.5.18.0014	10/08/15	01/04/16	235
RTOrd - 0010986-23.2015.5.18.0014	14/09/15	01/04/16	200
RTOrd - 0011004-44.2015.5.18.0014	19/08/15	11/04/16	236
RTOrd - 0011018-28.2015.5.18.0014	02/10/15	06/04/16	187
RTOrd - 0011056-40.2015.5.18.0014	27/08/15	06/04/16	223
RTOrd - 0011065-02.2015.5.18.0014	27/08/15	01/04/16	218
RTOrd - 0011071-09.2015.5.18.0014	27/08/15	11/04/16	228
RTOrd - 0011094-52.2015.5.18.0014	14/10/15	11/04/16	180
RTOrd - 0011098-89.2015.5.18.0014	18/09/15	01/04/16	196
RTOrd - 0011098-89.2015.5.18.0014	18/09/15	19/04/16	214
RTOrd - 0011099-74.2015.5.18.0014	18/09/15	15/04/16	210
RTOrd - 0011107-51.2015.5.18.0014	03/09/15	14/04/16	224
RTOrd - 0011114-43.2015.5.18.0014	14/09/15	04/04/16	203
RTOrd - 0011125-72.2015.5.18.0014	03/09/15	15/04/16	225
RTOrd - 0011162-02.2015.5.18.0014	10/09/15	28/04/16	231
RTOrd - 0011165-88.2014.5.18.0014	06/11/14	26/04/16	537
RTOrd - 0011173-31.2015.5.18.0014	14/09/15	05/04/16	204
RTOrd - 0011185-45.2015.5.18.0014	15/09/15	18/04/16	216
RTOrd - 0011199-29.2015.5.18.0014	16/09/15	11/04/16	208
RTOrd - 0011200-14.2015.5.18.0014	16/09/15	04/04/16	201
RTOrd - 0011200-14.2015.5.18.0014	16/09/15	29/04/16	226
RTOrd - 0011207-06.2015.5.18.0014	17/09/15	12/04/16	208
RTOrd - 0011214-95.2015.5.18.0014	21/09/15	14/04/16	206
RTOrd - 0011223-96.2015.5.18.0001	16/10/15	25/04/16	192
RTOrd - 0011229-64.2015.5.18.0014	22/09/15	04/04/16	195

Legenda:

1ª Aud.: Data da primeira audiência que ocorrer, Inicial ou UNA;

Enc. da Instrução: Data da conclusão para proferir sentença;

Prazo: Quantidade de dias decorridos da 1ª aud. até o encerramento da instrução.



PRAZO MÉDIO ENTRE A 1ª AUDIÊNCIA E O ENCERRAMENTO DA INSTRUÇÃO - 14ª VARA DO TRABALHO DE GOIÂNIA

14ª VARA DO TRABALHO DE GOIÂNIA

ORDINÁRIO

Qtd	Prazo Médio
137	165,78

Nr. Processo	1ª Aud.	nc. Instruçã	Prazo
RTOrd - 0011244-33.2015.5.18.0014	22/09/15	27/04/16	218
RTOrd - 0011249-79.2015.5.18.0006	28/09/15	26/04/16	211
RTOrd - 0011251-25.2015.5.18.0014	23/09/15	05/04/16	195
RTOrd - 0011261-60.2015.5.18.0017	14/10/15	12/04/16	181
RTOrd - 0011271-16.2015.5.18.0014	24/09/15	06/04/16	195
RTOrd - 0011276-38.2015.5.18.0014	23/09/15	11/04/16	201
RTOrd - 0011305-88.2015.5.18.0014	23/09/15	19/04/16	209
RTOrd - 0011333-56.2015.5.18.0014	30/09/15	01/04/16	184
RTOrd - 0011362-21.2015.5.18.0010	20/10/15	28/04/16	191
RTOrd - 0011404-33.2015.5.18.0281	14/10/15	12/04/16	181
RTOrd - 0011413-54.2014.5.18.0014	03/12/14	12/04/16	496
RTOrd - 0011417-84.2015.5.18.0005	14/10/15	13/04/16	182
RTOrd - 0011430-56.2015.5.18.0014	08/10/15	05/04/16	180
RTOrd - 0011448-77.2015.5.18.0014	27/10/15	07/04/16	163
RTOrd - 0011449-62.2015.5.18.0014	08/10/15	13/04/16	188
RTOrd - 0011476-45.2015.5.18.0014	08/10/15	04/04/16	179
RTOrd - 0011487-74.2015.5.18.0014	14/10/15	13/04/16	182
RTOrd - 0011501-58.2015.5.18.0014	14/10/15	07/04/16	176
RTOrd - 0011502-43.2015.5.18.0014	14/10/15	14/04/16	183
RTOrd - 0011506-80.2015.5.18.0014	14/10/15	18/04/16	187
RTOrd - 0011515-42.2015.5.18.0014	19/10/15	18/04/16	182
RTOrd - 0011517-80.2013.5.18.0014	11/12/13	05/04/16	846
RTOrd - 0011518-94.2015.5.18.0014	19/10/15	18/04/16	182
RTOrd - 0011520-64.2015.5.18.0014	13/10/15	08/04/16	178
RTOrd - 0011532-78.2015.5.18.0014	19/10/15	25/04/16	189

Legenda:

1ª Aud.: Data da primeira audiência que ocorrer, Inicial ou UNA;

Enc. da Instrução: Data da conclusão para proferir sentença;

Prazo: Quantidade de dias decorridos da 1ª aud. até o encerramento da instrução.



**PRAZO MÉDIO ENTRE A 1ª AUDIÊNCIA E O
ENCERRAMENTO DA INSTRUÇÃO - 14ª VARA DO
TRABALHO DE GOIÂNIA**

14ª VARA DO TRABALHO DE GOIÂNIA

ORDINÁRIO

Qtd	Prazo Médio
137	165,78

Nr. Processo	1ª Aud.	nc. Instruçã	Prazo
RTOOrd - 0011540-55.2015.5.18.0014	16/10/15	28/04/16	195
RTOOrd - 0011549-17.2015.5.18.0014	20/10/15	28/04/16	191
RTOOrd - 0011551-84.2015.5.18.0014	20/10/15	27/04/16	190
RTOOrd - 0011553-54.2015.5.18.0014	20/10/15	27/04/16	190
RTOOrd - 0011558-76.2015.5.18.0014	19/10/15	19/04/16	183
RTOOrd - 0011562-16.2015.5.18.0014	19/10/15	20/04/16	184
RTOOrd - 0011568-23.2015.5.18.0014	21/10/15	26/04/16	188
RTOOrd - 0011635-85.2015.5.18.0014	23/11/15	06/04/16	135
RTOOrd - 0011724-81.2014.5.18.0002	20/01/15	28/04/16	464
RTOOrd - 0011949-31.2015.5.18.0014	09/12/15	14/04/16	127
RTOOrd - 0011960-60.2015.5.18.0014	05/02/16	18/04/16	73
RTOOrd - 0011994-35.2015.5.18.0014	15/12/15	14/04/16	121
RTOOrd - 0012043-76.2015.5.18.0014	29/01/16	01/04/16	63
RTOOrd - 0012066-56.2014.5.18.0014	04/03/15	12/04/16	405
RTOOrd - 0012072-29.2015.5.18.0014	05/02/16	12/04/16	67
RTOOrd - 0012087-32.2014.5.18.0014	11/03/15	11/04/16	397
RTOOrd - 0012099-46.2014.5.18.0014	08/04/15	07/04/16	365
RTOOrd - 0012129-47.2015.5.18.0014	18/02/16	07/04/16	49

Legenda:

1ª Aud.: Data da primeira audiência que ocorrer, Inicial ou UNA;

Enc. da Instrução: Data da conclusão para proferir sentença;

Prazo: Quantidade de dias decorridos da 1ª aud. até o encerramento da instrução.



PRAZO MÉDIO ENTRE A 1ª AUDIÊNCIA E O ENCERRAMENTO DA INSTRUÇÃO - 14ª VARA DO TRABALHO DE GOIÂNIA

Data do encerramento da instrução entre 1/4/2016 e 30/4/2016 23:59:59

Sem magistrado

ORDINÁRIO

Qtd	Prazo Médio
137	165,78

Nr. Processo	1ª Aud.	Enc. Instrução.	Prazo
ConPag - 0010331-17.2016.5.18.0014	12/04/16	12/04/16	0
ConPag - 0010394-42.2016.5.18.0014	18/04/16	18/04/16	0
ConPag - 0010550-30.2016.5.18.0014	27/04/16	27/04/16	0
ConPag - 0011538-85.2015.5.18.0014	16/10/15	26/04/16	193
RTAlç - 0010257-60.2016.5.18.0014	04/04/16	04/04/16	0
RTAlç - 0010261-97.2016.5.18.0014	05/04/16	14/04/16	9
RTAlç - 0010359-82.2016.5.18.0014	01/04/16	01/04/16	0
RTOrd - 0010004-72.2016.5.18.0014	25/02/16	27/04/16	62
RTOrd - 0010008-12.2016.5.18.0014	25/02/16	11/04/16	46
RTOrd - 0010050-61.2016.5.18.0014	29/02/16	12/04/16	43
RTOrd - 0010058-38.2016.5.18.0014	11/03/16	19/04/16	39
RTOrd - 0010101-72.2016.5.18.0014	12/04/16	12/04/16	0
RTOrd - 0010121-63.2016.5.18.0014	10/03/16	04/04/16	25
RTOrd - 0010124-76.2015.5.18.0006	24/04/15	13/04/16	355
RTOrd - 0010136-66.2015.5.18.0014	15/04/15	08/04/16	359
RTOrd - 0010163-15.2016.5.18.0014	29/03/16	15/04/16	17
RTOrd - 0010170-07.2016.5.18.0014	17/03/16	18/04/16	32
RTOrd - 0010186-58.2016.5.18.0014	17/03/16	11/04/16	25
RTOrd - 0010186-92.2015.5.18.0014	22/04/15	19/04/16	363
RTOrd - 0010194-35.2016.5.18.0014	17/03/16	15/04/16	29
RTOrd - 0010202-12.2016.5.18.0014	05/04/16	06/04/16	1

Legenda:

1ª Aud.: Data da primeira audiência que ocorrer, Inicial ou UNA;

Enc. da Instrução: Data da conclusão para proferir sentença;

Prazo: Quantidade de dias decorridos da 1ª aud. até o encerramento da instrução.



PRAZO MÉDIO ENTRE A 1ª AUDIÊNCIA E O ENCERRAMENTO DA INSTRUÇÃO - 14ª VARA DO TRABALHO DE GOIÂNIA

Sem magistrado

ORDINÁRIO

Qtd	Prazo Médio
137	165,78

Nr. Processo	1ª Aud.	Enc. Instrução.	Prazo
RTOrd - 0010202-12.2016.5.18.0014	05/04/16	29/04/16	24
RTOrd - 0010224-70.2016.5.18.0014	30/03/16	19/04/16	20
RTOrd - 0010227-25.2016.5.18.0014	30/03/16	14/04/16	15
RTOrd - 0010236-21.2015.5.18.0014	28/04/15	20/04/16	358
RTOrd - 0010238-54.2016.5.18.0014	01/04/16	14/04/16	13
RTOrd - 0010240-24.2016.5.18.0014	01/04/16	01/04/16	0
RTOrd - 0010250-68.2016.5.18.0014	01/04/16	01/04/16	0
RTOrd - 0010251-53.2016.5.18.0014	04/04/16	04/04/16	0
RTOrd - 0010270-59.2016.5.18.0014	06/04/16	06/04/16	0
RTOrd - 0010276-66.2016.5.18.0014	05/04/16	26/04/16	21
RTOrd - 0010283-58.2016.5.18.0014	11/04/16	11/04/16	0
RTOrd - 0010284-43.2016.5.18.0014	11/04/16	11/04/16	0
RTOrd - 0010285-28.2016.5.18.0014	11/04/16	11/04/16	0
RTOrd - 0010286-13.2016.5.18.0014	11/04/16	11/04/16	0
RTOrd - 0010287-95.2016.5.18.0014	11/04/16	11/04/16	0
RTOrd - 0010289-02.2015.5.18.0014	30/04/15	07/04/16	343
RTOrd - 0010289-65.2016.5.18.0014	20/04/16	20/04/16	0
RTOrd - 0010290-50.2016.5.18.0014	11/04/16	11/04/16	0
RTOrd - 0010295-72.2016.5.18.0014	12/04/16	13/04/16	1
RTOrd - 0010297-42.2016.5.18.0014	11/04/16	11/04/16	0
RTOrd - 0010312-11.2016.5.18.0014	06/04/16	06/04/16	0
RTOrd - 0010327-14.2015.5.18.0014	06/05/15	11/04/16	341
RTOrd - 0010388-35.2016.5.18.0014	15/04/16	15/04/16	0
RTOrd - 0010389-20.2016.5.18.0014	15/04/16	15/04/16	0

Legenda:
1ª Aud.: Data da primeira audiência que ocorrer, Inicial ou UNA;
Enc. da Instrução: Data da conclusão para proferir sentença;
Prazo: Quantidade de dias decorridos da 1ª aud. até o encerramento da instrução.



PRAZO MÉDIO ENTRE A 1ª AUDIÊNCIA E O ENCERRAMENTO DA INSTRUÇÃO - 14ª VARA DO TRABALHO DE GOIÂNIA

Sem magistrado

ORDINÁRIO

Qtd	Prazo Médio
137	165,78

Nr. Processo	1ª Aud.	Enc. Instrução.	Prazo
RTOrd - 0010391-87.2016.5.18.0014	04/04/16	04/04/16	0
RTOrd - 0010396-12.2016.5.18.0014	26/04/16	26/04/16	0
RTOrd - 0010401-34.2016.5.18.0014	26/04/16	27/04/16	1
RTOrd - 0010405-71.2016.5.18.0014	05/04/16	05/04/16	0
RTOrd - 0010411-78.2016.5.18.0014	28/04/16	28/04/16	0
RTOrd - 0010417-85.2016.5.18.0014	20/04/16	27/04/16	7
RTOrd - 0010424-77.2016.5.18.0014	20/04/16	20/04/16	0
RTOrd - 0010425-62.2016.5.18.0014	20/04/16	20/04/16	0
RTOrd - 0010443-83.2016.5.18.0014	26/04/16	26/04/16	0
RTOrd - 0010453-30.2016.5.18.0014	28/04/16	28/04/16	0
RTOrd - 0010455-97.2016.5.18.0014	11/04/16	11/04/16	0
RTOrd - 0010485-35.2016.5.18.0014	08/04/16	08/04/16	0
RTOrd - 0010493-46.2015.5.18.0014	25/05/15	12/04/16	323
RTOrd - 0010498-05.2014.5.18.0014	03/06/14	15/04/16	682
RTOrd - 0010526-36.2015.5.18.0014	20/05/15	26/04/16	342
RTOrd - 0010658-93.2015.5.18.0014	09/06/15	14/04/16	310
RTOrd - 0010671-63.2013.5.18.0014	06/06/13	12/04/16	1.041
RTOrd - 0010715-14.2015.5.18.0014	21/08/15	08/04/16	231
RTOrd - 0010769-95.2015.5.18.0008	28/08/15	08/04/16	224
RTOrd - 0010783-61.2015.5.18.0014	11/09/15	13/04/16	215
RTOrd - 0010792-23.2015.5.18.0014	01/07/15	26/04/16	300
RTOrd - 0010805-56.2014.5.18.0014	23/06/14	06/04/16	653
RTOrd - 0010874-54.2015.5.18.0014	21/07/15	27/04/16	281
RTOrd - 0010923-95.2015.5.18.0014	28/07/15	19/04/16	266

Legenda:
1ª Aud.: Data da primeira audiência que ocorrer, Inicial ou UNA;
Enc. da Instrução: Data da conclusão para proferir sentença;
Prazo: Quantidade de dias decorridos da 1ª aud. até o encerramento da instrução.



PRAZO MÉDIO ENTRE A 1ª AUDIÊNCIA E O ENCERRAMENTO DA INSTRUÇÃO - 14ª VARA DO TRABALHO DE GOIÂNIA

Sem magistrado

ORDINÁRIO

Qtd	Prazo Médio
137	165,78

Nr. Processo	1ª Aud.	Enc. Instrução.	Prazo
RTOrd - 0010926-50.2015.5.18.0014	04/08/15	18/04/16	258
RTOrd - 0010941-19.2015.5.18.0014	06/08/15	05/04/16	243
RTOrd - 0010943-86.2015.5.18.0014	06/08/15	11/04/16	249
RTOrd - 0010953-33.2015.5.18.0014	10/08/15	01/04/16	235
RTOrd - 0010986-23.2015.5.18.0014	14/09/15	01/04/16	200
RTOrd - 0011004-44.2015.5.18.0014	19/08/15	11/04/16	236
RTOrd - 0011018-28.2015.5.18.0014	02/10/15	06/04/16	187
RTOrd - 0011056-40.2015.5.18.0014	27/08/15	06/04/16	223
RTOrd - 0011065-02.2015.5.18.0014	27/08/15	01/04/16	218
RTOrd - 0011071-09.2015.5.18.0014	27/08/15	11/04/16	228
RTOrd - 0011094-52.2015.5.18.0014	14/10/15	11/04/16	180
RTOrd - 0011098-89.2015.5.18.0014	18/09/15	01/04/16	196
RTOrd - 0011098-89.2015.5.18.0014	18/09/15	19/04/16	214
RTOrd - 0011099-74.2015.5.18.0014	18/09/15	15/04/16	210
RTOrd - 0011107-51.2015.5.18.0014	03/09/15	14/04/16	224
RTOrd - 0011114-43.2015.5.18.0014	14/09/15	04/04/16	203
RTOrd - 0011125-72.2015.5.18.0014	03/09/15	15/04/16	225
RTOrd - 0011162-02.2015.5.18.0014	10/09/15	28/04/16	231
RTOrd - 0011165-88.2014.5.18.0014	06/11/14	26/04/16	537
RTOrd - 0011173-31.2015.5.18.0014	14/09/15	05/04/16	204
RTOrd - 0011185-45.2015.5.18.0014	15/09/15	18/04/16	216
RTOrd - 0011199-29.2015.5.18.0014	16/09/15	11/04/16	208
RTOrd - 0011200-14.2015.5.18.0014	16/09/15	04/04/16	201
RTOrd - 0011200-14.2015.5.18.0014	16/09/15	29/04/16	226

Legenda:
1ª Aud.: Data da primeira audiência que ocorrer, Inicial ou UNA;
Enc. da Instrução: Data da conclusão para proferir sentença;
Prazo: Quantidade de dias decorridos da 1ª aud. até o encerramento da instrução.



PRAZO MÉDIO ENTRE A 1ª AUDIÊNCIA E O ENCERRAMENTO DA INSTRUÇÃO - 14ª VARA DO TRABALHO DE GOIÂNIA

Sem magistrado

ORDINÁRIO

Qtd	Prazo Médio
137	165,78

Nr. Processo	1ª Aud.	Enc. Instrução.	Prazo
RTOrd - 0011207-06.2015.5.18.0014	17/09/15	12/04/16	208
RTOrd - 0011214-95.2015.5.18.0014	21/09/15	14/04/16	206
RTOrd - 0011223-96.2015.5.18.0001	16/10/15	25/04/16	192
RTOrd - 0011229-64.2015.5.18.0014	22/09/15	04/04/16	195
RTOrd - 0011244-33.2015.5.18.0014	22/09/15	27/04/16	218
RTOrd - 0011249-79.2015.5.18.0006	28/09/15	26/04/16	211
RTOrd - 0011251-25.2015.5.18.0014	23/09/15	05/04/16	195
RTOrd - 0011261-60.2015.5.18.0017	14/10/15	12/04/16	181
RTOrd - 0011271-16.2015.5.18.0014	24/09/15	06/04/16	195
RTOrd - 0011276-38.2015.5.18.0014	23/09/15	11/04/16	201
RTOrd - 0011305-88.2015.5.18.0014	23/09/15	19/04/16	209
RTOrd - 0011333-56.2015.5.18.0014	30/09/15	01/04/16	184
RTOrd - 0011362-21.2015.5.18.0010	20/10/15	28/04/16	191
RTOrd - 0011404-33.2015.5.18.0281	14/10/15	12/04/16	181
RTOrd - 0011413-54.2014.5.18.0014	03/12/14	12/04/16	496
RTOrd - 0011417-84.2015.5.18.0005	14/10/15	13/04/16	182
RTOrd - 0011430-56.2015.5.18.0014	08/10/15	05/04/16	180
RTOrd - 0011448-77.2015.5.18.0014	27/10/15	07/04/16	163
RTOrd - 0011449-62.2015.5.18.0014	08/10/15	13/04/16	188
RTOrd - 0011476-45.2015.5.18.0014	08/10/15	04/04/16	179
RTOrd - 0011487-74.2015.5.18.0014	14/10/15	13/04/16	182
RTOrd - 0011501-58.2015.5.18.0014	14/10/15	07/04/16	176
RTOrd - 0011502-43.2015.5.18.0014	14/10/15	14/04/16	183
RTOrd - 0011506-80.2015.5.18.0014	14/10/15	18/04/16	187

Legenda:
1ª Aud.: Data da primeira audiência que ocorrer, Inicial ou UNA;
Enc. da Instrução: Data da conclusão para proferir sentença;
Prazo: Quantidade de dias decorridos da 1ª aud. até o encerramento da instrução.



PRAZO MÉDIO ENTRE A 1ª AUDIÊNCIA E O ENCERRAMENTO DA INSTRUÇÃO - 14ª VARA DO TRABALHO DE GOIÂNIA

Sem magistrado

ORDINÁRIO

Qtd	Prazo Médio
137	165,78

Nr. Processo	1ª Aud.	Enc. Instrução.	Prazo
RTOrd - 0011515-42.2015.5.18.0014	19/10/15	18/04/16	182
RTOrd - 0011517-80.2013.5.18.0014	11/12/13	05/04/16	846
RTOrd - 0011518-94.2015.5.18.0014	19/10/15	18/04/16	182
RTOrd - 0011520-64.2015.5.18.0014	13/10/15	08/04/16	178
RTOrd - 0011532-78.2015.5.18.0014	19/10/15	25/04/16	189
RTOrd - 0011540-55.2015.5.18.0014	16/10/15	28/04/16	195
RTOrd - 0011549-17.2015.5.18.0014	20/10/15	28/04/16	191
RTOrd - 0011551-84.2015.5.18.0014	20/10/15	27/04/16	190
RTOrd - 0011553-54.2015.5.18.0014	20/10/15	27/04/16	190
RTOrd - 0011558-76.2015.5.18.0014	19/10/15	19/04/16	183
RTOrd - 0011562-16.2015.5.18.0014	19/10/15	20/04/16	184
RTOrd - 0011568-23.2015.5.18.0014	21/10/15	26/04/16	188
RTOrd - 0011635-85.2015.5.18.0014	23/11/15	06/04/16	135
RTOrd - 0011724-81.2014.5.18.0002	20/01/15	28/04/16	464
RTOrd - 0011949-31.2015.5.18.0014	09/12/15	14/04/16	127
RTOrd - 0011960-60.2015.5.18.0014	05/02/16	18/04/16	73
RTOrd - 0011994-35.2015.5.18.0014	15/12/15	14/04/16	121
RTOrd - 0012043-76.2015.5.18.0014	29/01/16	01/04/16	63
RTOrd - 0012066-56.2014.5.18.0014	04/03/15	12/04/16	405
RTOrd - 0012072-29.2015.5.18.0014	05/02/16	12/04/16	67
RTOrd - 0012087-32.2014.5.18.0014	11/03/15	11/04/16	397
RTOrd - 0012099-46.2014.5.18.0014	08/04/15	07/04/16	365
RTOrd - 0012129-47.2015.5.18.0014	18/02/16	07/04/16	49

Legenda:

1ª Aud.: Data da primeira audiência que ocorrer, Inicial ou UNA;

Enc. da Instrução: Data da conclusão para proferir sentença;

Prazo: Quantidade de dias decorridos da 1ª aud. até o encerramento da instrução.



**PRAZO MÉDIO ENTRE A 1ª AUDIÊNCIA E O
ENCERRAMENTO DA INSTRUÇÃO - 14ª VARA DO
TRABALHO DE GOIÂNIA**