

Conceituação

Tema	Prazos Processuais
Relatórios	Evolução Histórica Comparativo por VT Comparativo por Grupo Por Grupo Por VT Por Processo Por Magistrado
Resumo	Apresenta o prazo médio entre a realização da primeira audiência e o encerramento da instrução.
Descrição	O prazo médio é obtido calculando-se a quantidade de dias decorridos entre a data da primeira audiência e a data do encerramento da instrução. Os dados são extraídos baseando-se nos seguintes itens do e-Gestão: 265 e 90265 - Da realização da primeira audiência até o encerramento da instrução processual na fase de conhecimento – rito sumaríssimo; 266 e 90266 – Da realização da primeira audiência até o encerramento da instrução processual na fase de conhecimento – exceto rito sumaríssimo (ordinário)
Origem da informação	e-Gestão
Critérios e transformações	Coletado do e-Gestão, consolidado, otimizado e classificado para análise.
Análises possíveis	Prazo médio entre a realização da primeira audiência e o encerramento da instrução processual na fase de conhecimento, detalhado de forma Geral, Por grupo, por VT, Por Processo e Por Magistrado.



EVOLUÇÃO HISTÓRICA DOS PRAZOS PROCESSUAIS ENTRE A 1ª AUDIÊNCIA E O ENCERRAMENTO DA INSTRUÇÃO - VARA DO TRABALHO DE JATAÍ

Data do encerramento da instrução entre 1/4/2016 e 30/4/2016 23:59:59

Rito	Qtd	Prazo Médio
ORDINÁRIO	46	67,65
SUMARÍSSIMO	22	68,09
Total/Média	68	67,79

Percentual de Processos por Rito

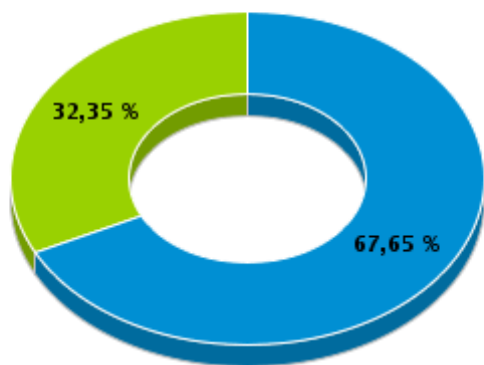

Rito

■ ORDINÁRIO ■ SUMARÍSSIMO

Prazo Médio por Rito

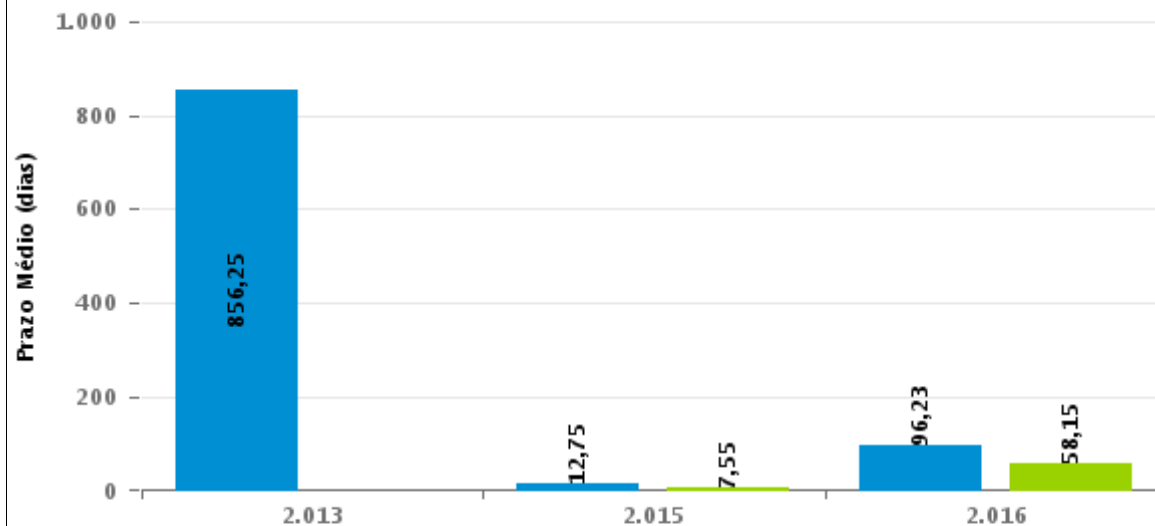

Para este exercício foram computados os processos até o mês de Dezembro/2016

Rito

■ ORDINÁRIO ■ SUMARÍSSIMO

COMPARATIVO DO PRAZO MÉDIO ENTRE A 1ª AUDIÊNCIA E O ENCERRAMENTO DA INSTRUÇÃO - VARA DO TRABALHO DE JATAÍ

Data do encerramento da instrução entre 1/4/2016 e 30/4/2016 23:59:59

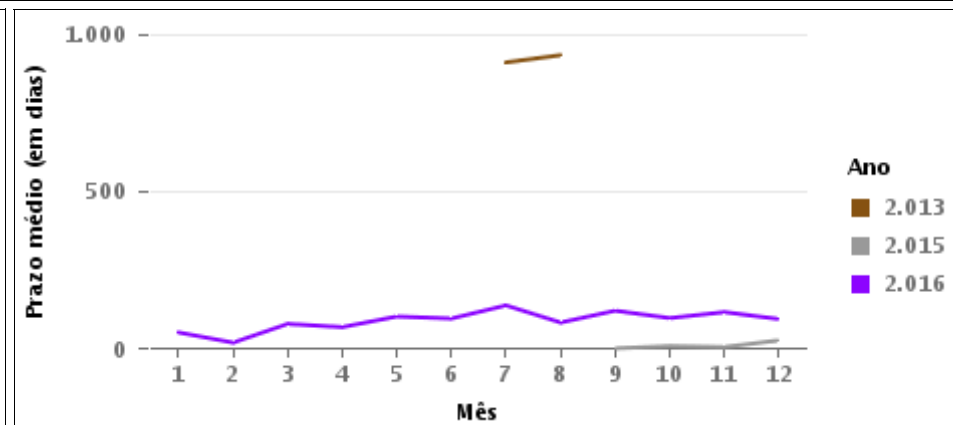
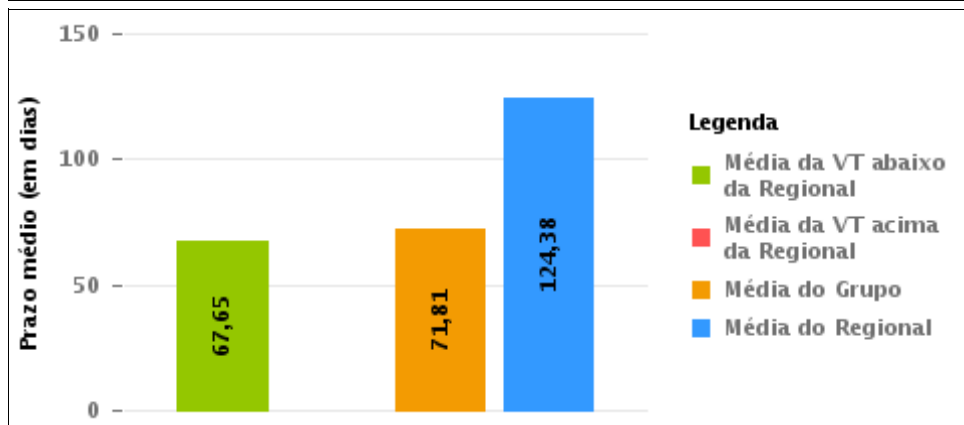
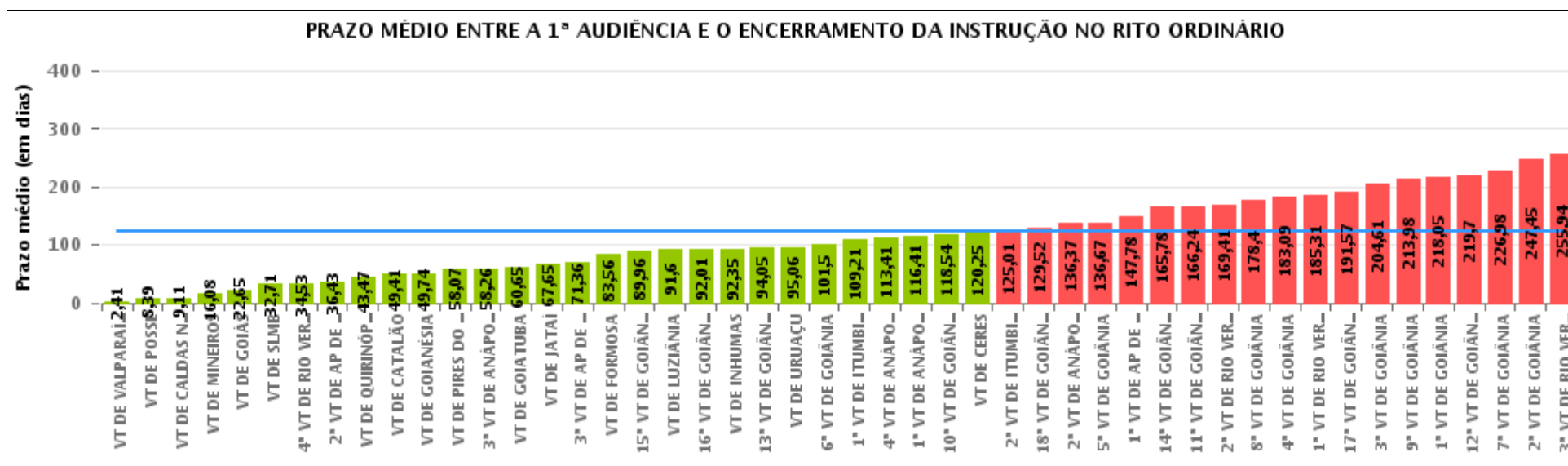

COMPARATIVO DO PRAZO MÉDIO ENTRE A 1ª AUDIÊNCIA E O ENCERRAMENTO DA INSTRUÇÃO ENTRE AS VARAS DO GRUPO

Data do encerramento da instrução entre 1/4/2016 e 30/4/2016 23:59:59

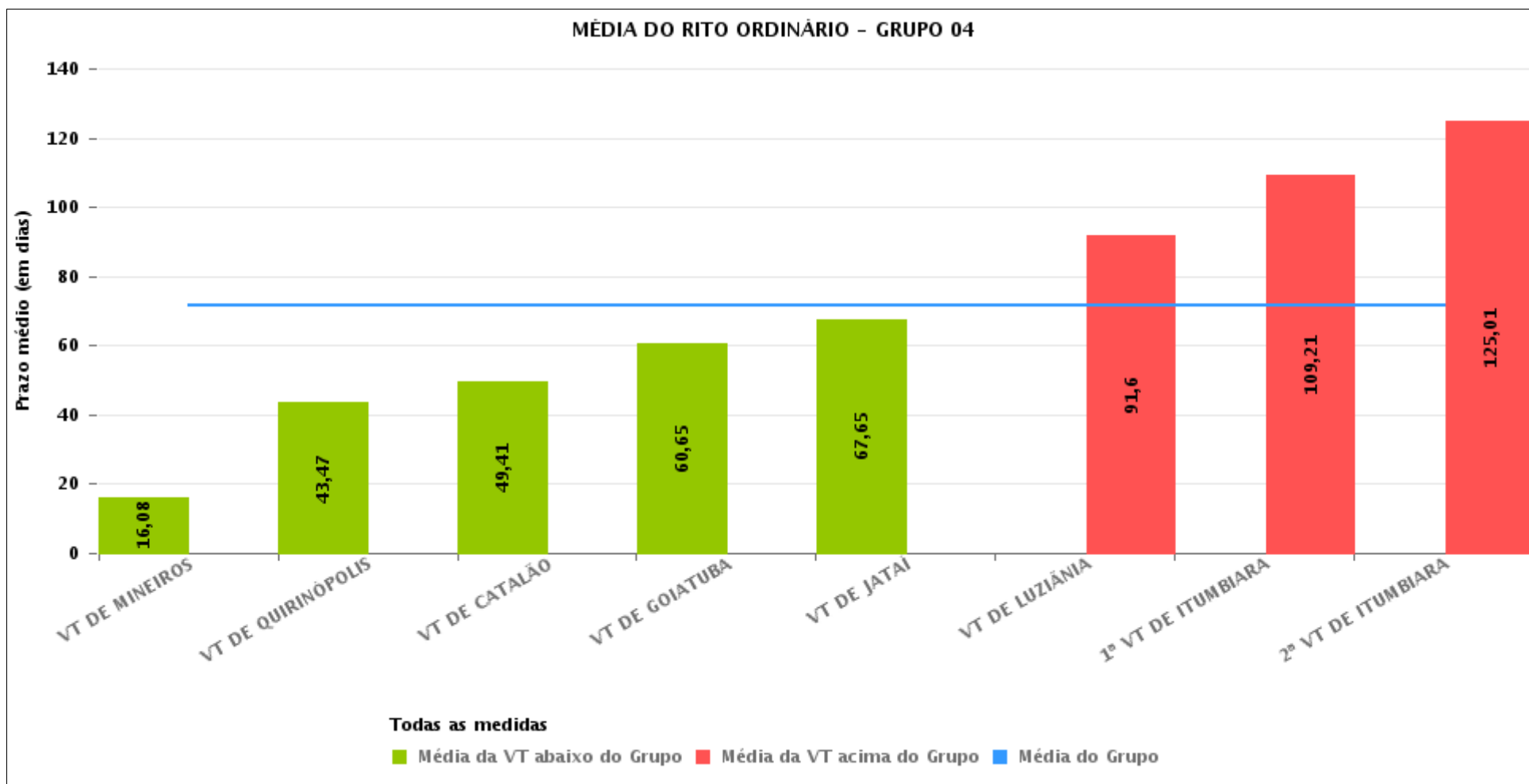



PRAZO MÉDIO ENTRE A 1ª AUDIÊNCIA E O ENCERRAMENTO DA INSTRUÇÃO POR GRUPO

Data do encerramento da instrução entre 1/4/2016 e 30/4/2016 23:59:59

Rito	Grupo	Qtd. Processos	Prazo Médio (dias)	Ranking
ORDINÁRIO	GRUPO 01	33	8,39	1°
	GRUPO 04	663	71,81	2°
	GRUPO 02	87	74,77	3°
	GRUPO 06	251	82,37	4°
	GRUPO 03	319	101,08	5°
	GRUPO 05	2.528	148,5	6°

<p>Legenda:</p> <p># Grupo 01 – Até 750 VT de Posse</p> <p># Grupo 02 – De 751 a 1000 VT de Formosa VT de Pires do Rio</p> <p># Grupo 03 – De 1001 a 1500 VT de Ceres 1ª VT de Anápolis 2ª VT de Anápolis 3ª VT de Anápolis 4ª VT de Anápolis VT de Caldas Novas</p>	<p># Grupo 04 – De 1501 a 2000 VT de Catalão VT de Goiatuba 1ª VT de Itumbiara 2ª VT de Itumbiara VT de Jataí VT de Luziânia VT de Mineiros VT de Quirinópolis</p> <p># Grupo 05 – De 2001 a 2500 1ª VT de Goiânia 2ª VT de Goiânia 3ª VT de Goiânia 4ª VT de Goiânia 5ª VT de Goiânia 6ª VT de Goiânia 7ª VT de Goiânia</p>	<p>8ª VT de Goiânia 9ª VT de Goiânia 10ª VT de Goiânia 11ª VT de Goiânia 12ª VT de Goiânia 13ª VT de Goiânia 14ª VT de Goiânia 15ª VT de Goiânia 16ª VT de Goiânia 17ª VT de Goiânia 18ª VT de Goiânia VT de Goiás VT de Inhumas 1ª VT de Rio Verde 2ª VT de Rio Verde 3ª VT de Rio Verde 4ª VT de Rio Verde VT de Uruaçu VT de São Luis de Montes Belos VT de Valparaíso de Goiás</p>	<p>#Grupo 06 – A partir de 2500 1ª VT de Aparecida de Goiânia 2ª VT de Aparecida de Goiânia 3ª VT de Aparecida de Goiânia VT de Goianésia</p>
--	--	--	---



PRAZO MÉDIO ENTRE A 1ª AUDIÊNCIA E O ENCERRAMENTO DA INSTRUÇÃO DE TODAS AS VARAS DO TRABALHO

Data do encerramento da instrução entre 1/4/2016 e 30/4/2016 23:59:59

ORDINÁRIO

Qtd. Processos	Prazo Médio (dias)
3.881	124,38

Vara do Trabalho	Qtd Processos	Prazo Médio	Ranking
VARA DO TRABALHO DE VALPARAÍSO DE GOIÁS	51	2,41	1°
VARA DO TRABALHO DE POSSE	33	8,39	2°
VARA DO TRABALHO DE CALDAS NOVAS	19	9,11	3°
VARA DO TRABALHO DE MINEIROS	36	16,08	4°
VARA DO TRABALHO DE GOIÁS	46	22,65	5°
VARA DO TRABALHO DE SÃO LUIS DE MONTES BELOS	84	32,71	6°
4ª VARA DO TRABALHO DE RIO VERDE	107	34,53	7°
2ª VARA DO TRABALHO DE APARECIDA DE GOIÂNIA	60	36,43	8°
VARA DO TRABALHO DE QUIRINÓPOLIS	95	43,47	9°
VARA DO TRABALHO DE CATALÃO	92	49,41	10°
VARA DO TRABALHO DE GOIANÉSIA	58	49,74	11°
VARA DO TRABALHO DE PIRES DO RIO	30	58,07	12°
3ª VARA DO TRABALHO DE ANÁPOLIS	68	58,26	13°
VARA DO TRABALHO DE GOIATUBA	153	60,65	14°
VARA DO TRABALHO DE JATAÍ	46	67,65	15°
3ª VARA DO TRABALHO DE APARECIDA DE GOIÂNIA	53	71,36	16°
VARA DO TRABALHO DE FORMOSA	57	83,56	17°
15ª VARA DO TRABALHO DE GOIÂNIA	76	89,96	18°
VARA DO TRABALHO DE LUZIÂNIA	93	91,6	19°
16ª VARA DO TRABALHO DE GOIÂNIA	88	92,01	20°
VARA DO TRABALHO DE INHUMAS	137	92,35	21°
13ª VARA DO TRABALHO DE GOIÂNIA	109	94,05	22°
VARA DO TRABALHO DE URUAÇU	66	95,06	23°
6ª VARA DO TRABALHO DE GOIÂNIA	88	101,5	24°
1ª VARA DO TRABALHO DE ITUMBIARA	67	109,21	25°
4ª VARA DO TRABALHO DE ANÁPOLIS	58	113,41	26°



PRAZO MÉDIO ENTRE A 1ª AUDIÊNCIA E O ENCERRAMENTO DA INSTRUÇÃO DE TODAS AS VARAS DO TRABALHO

ORDINÁRIO

Qtd. Processos	Prazo Médio (dias)
3.881	124,38

Vara do Trabalho	Qtd Processos	Prazo Médio	Ranking
1ª VARA DO TRABALHO DE ANÁPOLIS	94	116,41	27°
10ª VARA DO TRABALHO DE GOIÂNIA	89	118,54	28°
VARA DO TRABALHO DE CERES	20	120,25	29°
2ª VARA DO TRABALHO DE ITUMBIARA	81	125,01	30°
18ª VARA DO TRABALHO DE GOIÂNIA	94	129,52	31°
2ª VARA DO TRABALHO DE ANÁPOLIS	60	136,37	32°
5ª VARA DO TRABALHO DE GOIÂNIA	73	136,67	33°
1ª VARA DO TRABALHO DE APARECIDA DE GOIÂNIA	80	147,78	34°
14ª VARA DO TRABALHO DE GOIÂNIA	140	165,78	35°
11ª VARA DO TRABALHO DE GOIÂNIA	88	166,24	36°
2ª VARA DO TRABALHO DE RIO VERDE	151	169,41	37°
8ª VARA DO TRABALHO DE GOIÂNIA	95	178,4	38°
4ª VARA DO TRABALHO DE GOIÂNIA	99	183,09	39°
1ª VARA DO TRABALHO DE RIO VERDE	125	185,31	40°
17ª VARA DO TRABALHO DE GOIÂNIA	111	191,57	41°
3ª VARA DO TRABALHO DE GOIÂNIA	99	204,61	42°
9ª VARA DO TRABALHO DE GOIÂNIA	62	213,98	43°
1ª VARA DO TRABALHO DE GOIÂNIA	108	218,05	44°
12ª VARA DO TRABALHO DE GOIÂNIA	79	219,7	45°
7ª VARA DO TRABALHO DE GOIÂNIA	64	226,98	46°
2ª VARA DO TRABALHO DE GOIÂNIA	88	247,45	47°
3ª VARA DO TRABALHO DE RIO VERDE	111	255,94	48°



PRAZO MÉDIO ENTRE A 1ª AUDIÊNCIA E O ENCERRAMENTO DA INSTRUÇÃO - VARA DO TRABALHO DE JATAÍ

Data do encerramento da instrução entre 1/4/2016 e 30/4/2016 23:59:59

VARA DO TRABALHO DE JATAÍ

ORDINÁRIO

Qtd	Prazo Médio
46	67,65

Nr. Processo	1ª Aud.	nc. Instruçã	Prazo
RTAlç - 0010294-87.2016.5.18.0111	28/04/16	28/04/16	0
RTOrd - 0010001-20.2016.5.18.0111	11/04/16	11/04/16	0
RTOrd - 0010032-40.2016.5.18.0111	12/04/16	12/04/16	0
RTOrd - 0010032-74.2015.5.18.0111	13/10/15	08/04/16	178
RTOrd - 0010033-25.2016.5.18.0111	12/04/16	12/04/16	0
RTOrd - 0010034-10.2016.5.18.0111	12/04/16	12/04/16	0
RTOrd - 0010038-47.2016.5.18.0111	14/04/16	14/04/16	0
RTOrd - 0010039-66.2015.5.18.0111	06/10/15	05/04/16	182
RTOrd - 0010042-21.2015.5.18.0111	07/10/15	07/04/16	183
RTOrd - 0010044-88.2015.5.18.0111	07/10/15	08/04/16	184
RTOrd - 0010053-16.2016.5.18.0111	14/04/16	14/04/16	0
RTOrd - 0010055-83.2016.5.18.0111	14/04/16	14/04/16	0
RTOrd - 0010058-38.2016.5.18.0111	14/04/16	14/04/16	0
RTOrd - 0010062-75.2016.5.18.0111	14/04/16	14/04/16	0
RTOrd - 0010063-94.2015.5.18.0111	13/10/15	14/04/16	184
RTOrd - 0010066-49.2015.5.18.0111	14/10/15	12/04/16	181
RTOrd - 0010068-19.2015.5.18.0111	14/10/15	12/04/16	181
RTOrd - 0010076-59.2016.5.18.0111	14/04/16	14/04/16	0
RTOrd - 0010079-48.2015.5.18.0111	13/10/15	11/04/16	181
RTOrd - 0010094-17.2015.5.18.0111	20/10/15	14/04/16	177
RTOrd - 0010098-54.2015.5.18.0111	20/10/15	18/04/16	181
RTOrd - 0010102-91.2015.5.18.0111	20/10/15	14/04/16	177

Legenda:

1ª Aud.: Data da primeira audiência que ocorrer, Inicial ou UNA;

Enc. da Instrução: Data da conclusão para proferir sentença;

Prazo: Quantidade de dias decorridos da 1ª aud. até o encerramento da instrução.



PRAZO MÉDIO ENTRE A 1ª AUDIÊNCIA E O ENCERRAMENTO DA INSTRUÇÃO - VARA DO TRABALHO DE JATAÍ

VARA DO TRABALHO DE JATAÍ

ORDINÁRIO

Qtd	Prazo Médio
46	67,65

Nr. Processo	1ª Aud.	nc. Instruça	Prazo
RTOrd - 0010104-61.2015.5.18.0111	26/10/15	25/04/16	182
RTOrd - 0010108-98.2015.5.18.0111	23/10/15	12/04/16	172
RTOrd - 0010109-49.2016.5.18.0111	07/04/16	07/04/16	0
RTOrd - 0010109-83.2015.5.18.0111	23/10/15	14/04/16	174
RTOrd - 0010114-71.2016.5.18.0111	07/04/16	07/04/16	0
RTOrd - 0010122-48.2016.5.18.0111	18/04/16	18/04/16	0
RTOrd - 0010130-59.2015.5.18.0111	27/10/15	20/04/16	176
RTOrd - 0010136-32.2016.5.18.0111	18/04/16	18/04/16	0
RTOrd - 0010138-02.2016.5.18.0111	18/04/16	18/04/16	0
RTOrd - 0010149-31.2016.5.18.0111	18/04/16	18/04/16	0
RTOrd - 0010172-74.2016.5.18.0111	20/04/16	20/04/16	0
RTOrd - 0010175-29.2016.5.18.0111	20/04/16	20/04/16	0
RTOrd - 0010190-95.2016.5.18.0111	20/04/16	20/04/16	0
RTOrd - 0010201-27.2016.5.18.0111	26/04/16	27/04/16	1
RTOrd - 0010209-04.2016.5.18.0111	26/04/16	26/04/16	0
RTOrd - 0010210-86.2016.5.18.0111	26/04/16	26/04/16	0
RTOrd - 0010301-79.2016.5.18.0111	26/04/16	26/04/16	0
RTOrd - 0010333-21.2015.5.18.0111	01/02/16	26/04/16	85
RTOrd - 0010369-63.2015.5.18.0111	15/02/16	06/04/16	51
RTOrd - 0010371-33.2015.5.18.0111	15/02/16	13/04/16	58
RTOrd - 0010421-39.2015.5.18.0053	05/10/15	04/04/16	182
RTOrd - 0010428-51.2015.5.18.0111	14/04/16	14/04/16	0
RTOrd - 0010507-30.2015.5.18.0111	25/02/16	07/04/16	42
RTOrd - 0010534-13.2015.5.18.0111	11/04/16	11/04/16	0

Legenda:

1ª Aud.: Data da primeira audiência que ocorrer, Inicial ou UNA;

Enc. da Instrução: Data da conclusão para proferir sentença;

Prazo: Quantidade de dias decorridos da 1ª aud. até o encerramento da instrução.



**PRAZO MÉDIO ENTRE A 1ª AUDIÊNCIA E O
ENCERRAMENTO DA INSTRUÇÃO - VARA DO
TRABALHO DE JATAÍ**

VARA DO TRABALHO DE JATAÍ



PRAZO MÉDIO ENTRE A 1ª AUDIÊNCIA E O ENCERRAMENTO DA INSTRUÇÃO - VARA DO TRABALHO DE JATAÍ

Data do encerramento da instrução entre 1/4/2016 e 30/4/2016 23:59:59

Sem magistrado

ORDINÁRIO

Qtd	Prazo Médio
46	67,65

Nr. Processo	1ª Aud.	Enc. Instrução.	Prazo
RTAlç - 0010294-87.2016.5.18.0111	28/04/16	28/04/16	0
RTOrd - 0010001-20.2016.5.18.0111	11/04/16	11/04/16	0
RTOrd - 0010032-40.2016.5.18.0111	12/04/16	12/04/16	0
RTOrd - 0010032-74.2015.5.18.0111	13/10/15	08/04/16	178
RTOrd - 0010033-25.2016.5.18.0111	12/04/16	12/04/16	0
RTOrd - 0010034-10.2016.5.18.0111	12/04/16	12/04/16	0
RTOrd - 0010038-47.2016.5.18.0111	14/04/16	14/04/16	0
RTOrd - 0010039-66.2015.5.18.0111	06/10/15	05/04/16	182
RTOrd - 0010042-21.2015.5.18.0111	07/10/15	07/04/16	183
RTOrd - 0010044-88.2015.5.18.0111	07/10/15	08/04/16	184
RTOrd - 0010053-16.2016.5.18.0111	14/04/16	14/04/16	0
RTOrd - 0010055-83.2016.5.18.0111	14/04/16	14/04/16	0
RTOrd - 0010058-38.2016.5.18.0111	14/04/16	14/04/16	0
RTOrd - 0010062-75.2016.5.18.0111	14/04/16	14/04/16	0
RTOrd - 0010063-94.2015.5.18.0111	13/10/15	14/04/16	184
RTOrd - 0010066-49.2015.5.18.0111	14/10/15	12/04/16	181
RTOrd - 0010068-19.2015.5.18.0111	14/10/15	12/04/16	181
RTOrd - 0010076-59.2016.5.18.0111	14/04/16	14/04/16	0
RTOrd - 0010079-48.2015.5.18.0111	13/10/15	11/04/16	181
RTOrd - 0010094-17.2015.5.18.0111	20/10/15	14/04/16	177
RTOrd - 0010098-54.2015.5.18.0111	20/10/15	18/04/16	181

Legenda:

1ª Aud.: Data da primeira audiência que ocorrer, Inicial ou UNA;

Enc. da Instrução: Data da conclusão para proferir sentença;

Prazo: Quantidade de dias decorridos da 1ª aud. até o encerramento da instrução.



PRAZO MÉDIO ENTRE A 1ª AUDIÊNCIA E O ENCERRAMENTO DA INSTRUÇÃO - VARA DO TRABALHO DE JATAÍ

Sem magistrado

ORDINÁRIO

Qtd	Prazo Médio
46	67,65

Nr. Processo	1ª Aud.	Enc. Instrução.	Prazo
RTOrd - 0010102-91.2015.5.18.0111	20/10/15	14/04/16	177
RTOrd - 0010104-61.2015.5.18.0111	26/10/15	25/04/16	182
RTOrd - 0010108-98.2015.5.18.0111	23/10/15	12/04/16	172
RTOrd - 0010109-49.2016.5.18.0111	07/04/16	07/04/16	0
RTOrd - 0010109-83.2015.5.18.0111	23/10/15	14/04/16	174
RTOrd - 0010114-71.2016.5.18.0111	07/04/16	07/04/16	0
RTOrd - 0010122-48.2016.5.18.0111	18/04/16	18/04/16	0
RTOrd - 0010130-59.2015.5.18.0111	27/10/15	20/04/16	176
RTOrd - 0010136-32.2016.5.18.0111	18/04/16	18/04/16	0
RTOrd - 0010138-02.2016.5.18.0111	18/04/16	18/04/16	0
RTOrd - 0010149-31.2016.5.18.0111	18/04/16	18/04/16	0
RTOrd - 0010172-74.2016.5.18.0111	20/04/16	20/04/16	0
RTOrd - 0010175-29.2016.5.18.0111	20/04/16	20/04/16	0
RTOrd - 0010190-95.2016.5.18.0111	20/04/16	20/04/16	0
RTOrd - 0010201-27.2016.5.18.0111	26/04/16	27/04/16	1
RTOrd - 0010209-04.2016.5.18.0111	26/04/16	26/04/16	0
RTOrd - 0010210-86.2016.5.18.0111	26/04/16	26/04/16	0
RTOrd - 0010301-79.2016.5.18.0111	26/04/16	26/04/16	0
RTOrd - 0010333-21.2015.5.18.0111	01/02/16	26/04/16	85
RTOrd - 0010369-63.2015.5.18.0111	15/02/16	06/04/16	51
RTOrd - 0010371-33.2015.5.18.0111	15/02/16	13/04/16	58
RTOrd - 0010421-39.2015.5.18.0053	05/10/15	04/04/16	182
RTOrd - 0010428-51.2015.5.18.0111	14/04/16	14/04/16	0
RTOrd - 0010507-30.2015.5.18.0111	25/02/16	07/04/16	42

Legenda:
1ª Aud.: Data da primeira audiência que ocorrer, Inicial ou UNA;
Enc. da Instrução: Data da conclusão para proferir sentença;
Prazo: Quantidade de dias decorridos da 1ª aud. até o encerramento da instrução.



**PRAZO MÉDIO ENTRE A 1ª AUDIÊNCIA E O
ENCERRAMENTO DA INSTRUÇÃO - VARA DO
TRABALHO DE JATAÍ**

Sem magistrado

ORDINÁRIO

Qtd	Prazo Médio
46	67,65

Nr. Processo	1ª Aud.	Enc. Instrução.	Prazo
RTOrd - 0010534-13.2015.5.18.0111	11/04/16	11/04/16	0

Legenda:

1ª Aud.: Data da primeira audiência que ocorrer, Inicial ou UNA;

Enc. da Instrução: Data da conclusão para proferir sentença;

Prazo: Quantidade de dias decorridos da 1ª aud. até o encerramento da instrução.