

Conceituação

Tema	Prazos Processuais
Relatórios	Evolução Histórica Comparativo por VT Comparativo por Grupo Por Grupo Por VT Por Processo Por Magistrado
Resumo	Apresenta o prazo médio desde o ajuizamento da ação até o encerramento da instrução.
Descrição	O prazo médio é obtido calculando-se a quantidade de dias decorridos desde o ajuizamento até o encerramento da instrução. Os dados são extraídos baseando-se nos itens do e-Gestão: 267 e 90267 - Do ajuizamento da ação até o encerramento da instrução na fase de conhecimento – rito sumaríssimo; 268 e 90268 – Do ajuizamento da ação até o encerramento da instrução na fase de conhecimento – exceto rito sumaríssimo (ordinário)
Origem da informação	e-Gestão
Crítérios e transformações	Coletado do e-Gestão, consolidado, otimizado e classificado para análise.
Análises possíveis	Prazo médio entre o ajuizamento da ação e o encerramento da instrução, detalhado de forma Geral, Por grupo, por VT, Por Processo e Por Magistrado.



EVOLUÇÃO HISTÓRICA DOS PRAZOS PROCESSUAIS ENTRE O AJUIZAMENTO E O ENCERRAMENTO DA INSTRUÇÃO - 8ª VARA DO TRABALHO DE GOIÂNIA

Data do encerramento da instrução entre 1/4/2016 e 30/4/2016 23:59:59

Rito	Qtd	Prazo Médio
ORDINÁRIO	112	196,3
SUMARÍSSIMO	81	61,85
Total/Média	193	139,88

Percentual de Processos por Rito

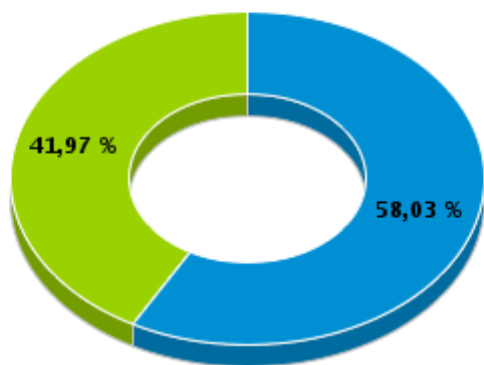

Rito

■ ORDINÁRIO ■ SUMARÍSSIMO

Prazo Médio por Rito

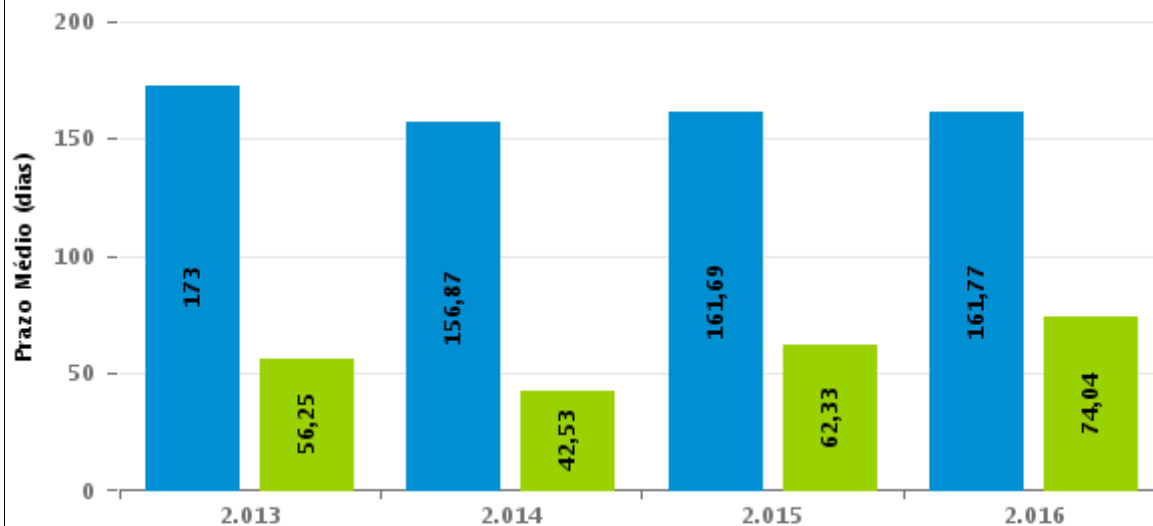

Para este exercício foram computados os processos até o mês de Dezembro/2.016

Rito

■ ORDINÁRIO ■ SUMARÍSSIMO



COMPARATIVO DO PRAZO MÉDIO ENTRE O AJUIZAMENTO E O ENCERRAMENTO DA INSTRUÇÃO - 8ª VARA DO TRABALHO DE GOIÂNIA

Data do encerramento da instrução entre 1/4/2016 e 30/4/2016 23:59:59

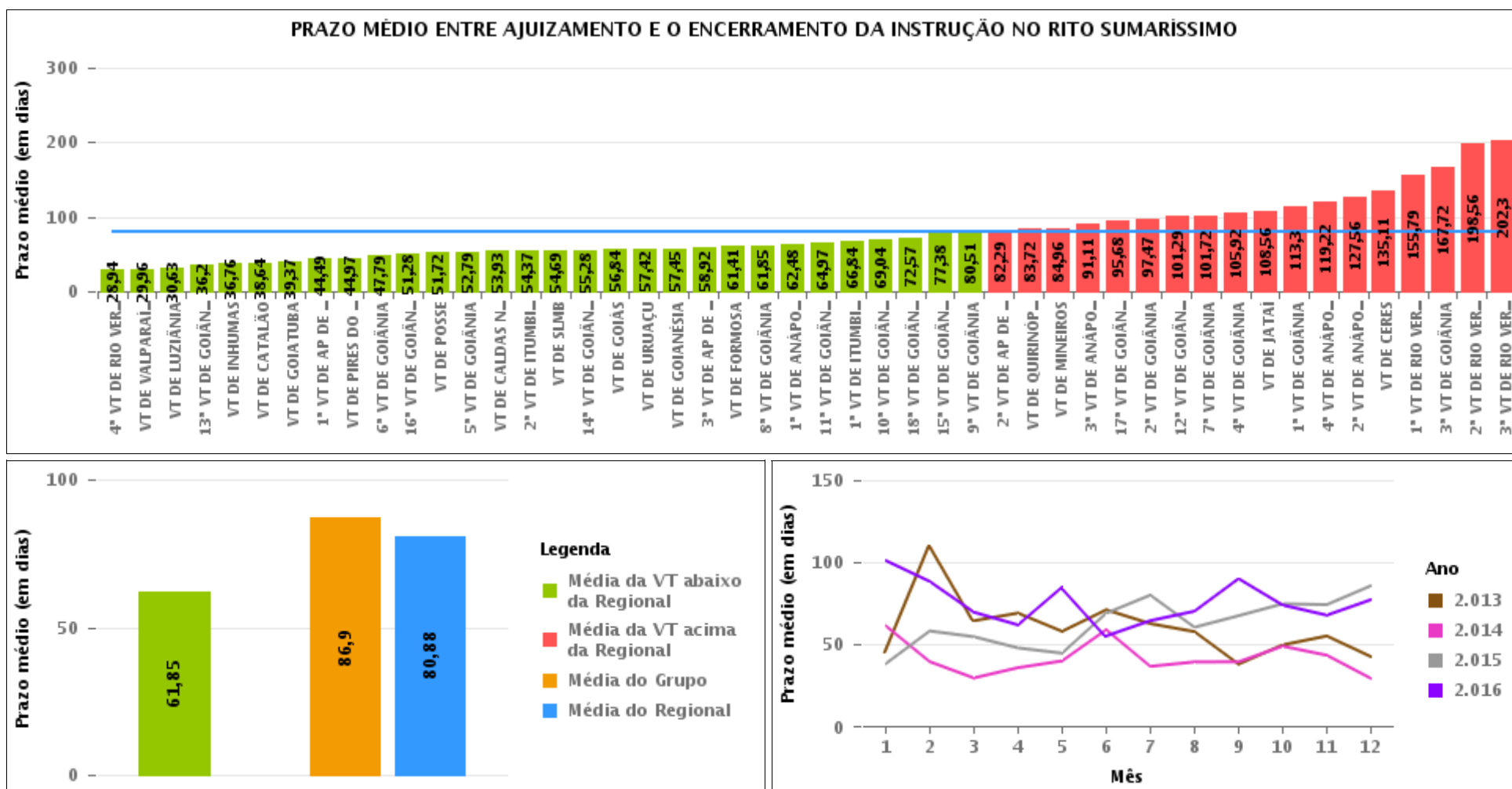

COMPARATIVO DO PRAZO MÉDIO ENTRE O AJUIZAMENTO E O ENCERRAMENTO DA INSTRUÇÃO ENTRE AS VARAS DO GRUPO

Data do encerramento da instrução entre 1/4/2016 e 30/4/2016 23:59:59

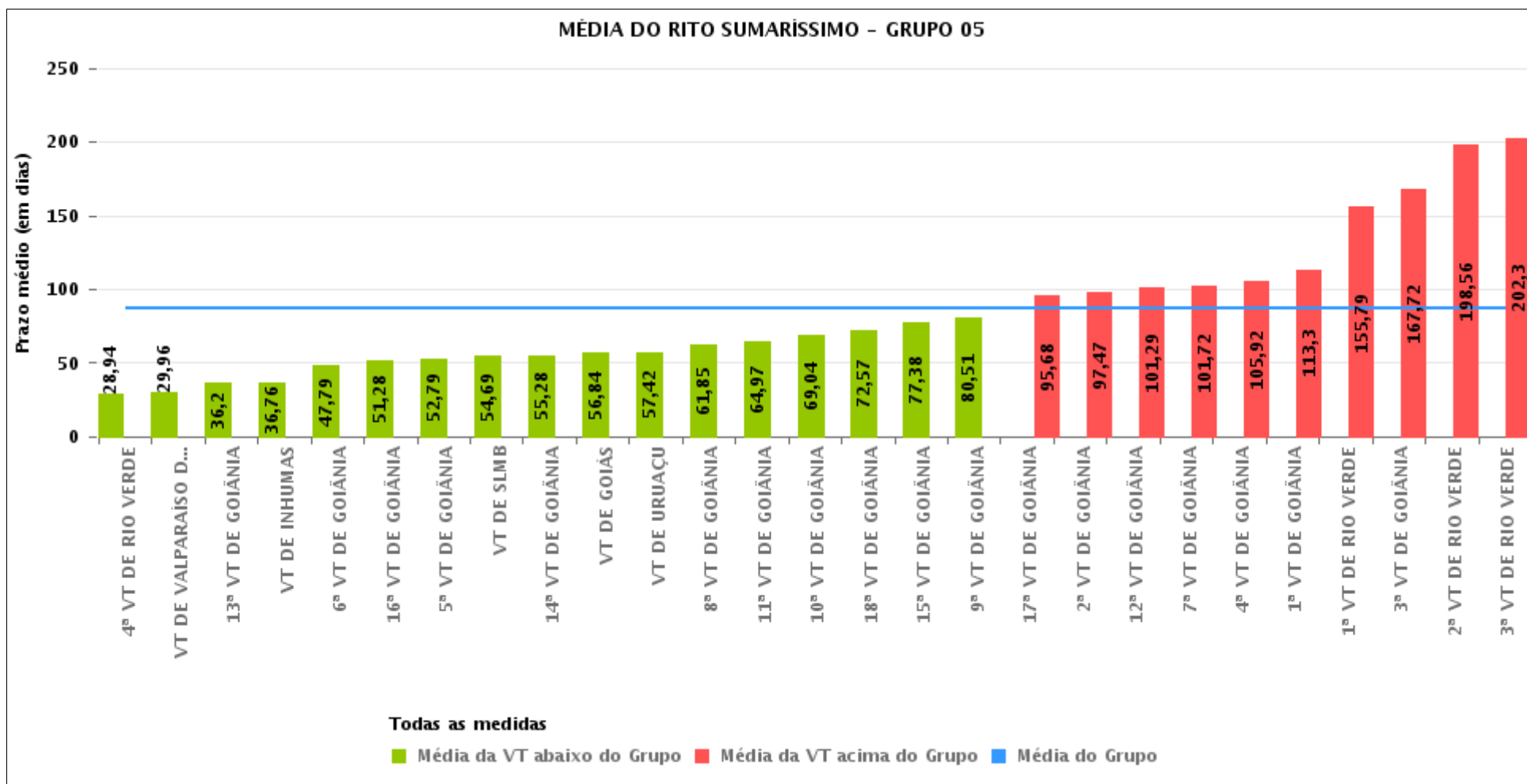



PRAZO MÉDIO ENTRE O AJUIZAMENTO E O ENCERRAMENTO DA INSTRUÇÃO POR GRUPO

Data do encerramento da instrução entre 1/4/2016 e 30/4/2016 23:59:59

Rito	Grupo	Qtd. Processos	Prazo Médio (dias)	Ranking
SUMARÍSSIMO	GRUPO 04	664	49,94	1°
	GRUPO 01	29	51,72	2°
	GRUPO 02	85	54,45	3°
	GRUPO 06	367	61,82	4°
	GRUPO 05	2.368	86,9	5°
	GRUPO 03	561	110,11	6°

Legenda:	# Grupo 04 – De 1501 a 2000	8ª VT de Goiânia	# Grupo 06 – A partir de 2500
# Grupo 01 – Até 750	VT de Catalão	9ª VT de Goiânia	1ª VT de Aparecida de Goiânia
VT de Posse	VT de Goiatuba	10ª VT de Goiânia	2ª VT de Aparecida de Goiânia
	1ª VT de Itumbiara	11ª VT de Goiânia	3ª VT de Aparecida de Goiânia
	2ª VT de Itumbiara	12ª VT de Goiânia	VT de Goianésia
	VT de Jataí	13ª VT de Goiânia	
# Grupo 02 – De 751 a 1000	VT de Luziânia	14ª VT de Goiânia	
VT de Formosa	VT de Mineiros	15ª VT de Goiânia	
VT de Pires do Rio	VT de Quirinópolis	16ª VT de Goiânia	
		17ª VT de Goiânia	
# Grupo 03 – De 1001 a 1500	# Grupo 05 – De 2001 a 2500	18ª VT de Goiânia	
VT de Ceres	1ª VT de Goiânia	VT de Goiás	
1ª VT de Anápolis	2ª VT de Goiânia	VT de Inhumas	
2ª VT de Anápolis	3ª VT de Goiânia	1ª VT de Rio Verde	
3ª VT de Anápolis	4ª VT de Goiânia	2ª VT de Rio Verde	
4ª VT de Anápolis	5ª VT de Goiânia	3ª VT de Rio Verde	
VT de Caldas Novas	6ª VT de Goiânia	4ª VT de Rio Verde	
	7ª VT de Goiânia	VT de Uruaçu	
		VT de São Luís de Montes Belos	
		VT de Valparaíso de Goiás	



PRAZO MÉDIO ENTRE O AJUIZAMENTO E O ENCERRAMENTO DA INSTRUÇÃO DE TODAS AS VARAS DO TRABALHO

Data do encerramento da instrução entre 1/4/2016 e 30/4/2016 23:59:59

SUMARÍSSIMO

Qtd. Processos	Prazo Médio (dias)
4.074	80,88

Vara do Trabalho	Qtd Processos	Prazo Médio	Ranking
4ª VARA DO TRABALHO DE RIO VERDE	51	28,94	1º
VARA DO TRABALHO DE VALPARAÍSO DE GOIÁS	128	29,96	2º
VARA DO TRABALHO DE LUZIÂNIA	154	30,63	3º
13ª VARA DO TRABALHO DE GOIÂNIA	93	36,2	4º
VARA DO TRABALHO DE INHUMAS	66	36,76	5º
VARA DO TRABALHO DE CATALÃO	126	38,64	6º
VARA DO TRABALHO DE GOIATUBA	137	39,37	7º
1ª VARA DO TRABALHO DE APARECIDA DE GOIÂNIA	90	44,49	8º
VARA DO TRABALHO DE PIRES DO RIO	36	44,97	9º
6ª VARA DO TRABALHO DE GOIÂNIA	78	47,79	10º
16ª VARA DO TRABALHO DE GOIÂNIA	117	51,28	11º
VARA DO TRABALHO DE POSSE	29	51,72	12º
5ª VARA DO TRABALHO DE GOIÂNIA	92	52,79	13º
VARA DO TRABALHO DE CALDAS NOVAS	44	53,93	14º
2ª VARA DO TRABALHO DE ITUMBIARA	75	54,37	15º
VARA DO TRABALHO DE SÃO LUIS DE MONTES BELOS	67	54,69	16º
14ª VARA DO TRABALHO DE GOIÂNIA	123	55,28	17º
VARA DO TRABALHO DE GOIÁS	109	56,84	18º
VARA DO TRABALHO DE URUAÇU	100	57,42	19º
VARA DO TRABALHO DE GOIANÉSIA	109	57,45	20º
3ª VARA DO TRABALHO DE APARECIDA DE GOIÂNIA	60	58,92	21º
VARA DO TRABALHO DE FORMOSA	49	61,41	22º
8ª VARA DO TRABALHO DE GOIÂNIA	81	61,85	23º
1ª VARA DO TRABALHO DE ANÁPOLIS	83	62,48	24º
11ª VARA DO TRABALHO DE GOIÂNIA	66	64,97	25º
1ª VARA DO TRABALHO DE ITUMBIARA	77	66,84	26º



PRAZO MÉDIO ENTRE O AJUIZAMENTO E O ENCERRAMENTO DA INSTRUÇÃO DE TODAS AS VARAS DO TRABALHO

SUMARÍSSIMO

Qtd. Processos	Prazo Médio (dias)
4.074	80,88

Vara do Trabalho	Qtd Processos	Prazo Médio	Ranking
10ª VARA DO TRABALHO DE GOIÂNIA	81	69,04	27º
18ª VARA DO TRABALHO DE GOIÂNIA	83	72,57	28º
15ª VARA DO TRABALHO DE GOIÂNIA	74	77,38	29º
9ª VARA DO TRABALHO DE GOIÂNIA	89	80,51	30º
2ª VARA DO TRABALHO DE APARECIDA DE GOIÂNIA	108	82,29	31º
VARA DO TRABALHO DE QUIRINÓPOLIS	32	83,72	32º
VARA DO TRABALHO DE MINEIROS	24	84,96	33º
3ª VARA DO TRABALHO DE ANÁPOLIS	65	91,11	34º
17ª VARA DO TRABALHO DE GOIÂNIA	75	95,68	35º
2ª VARA DO TRABALHO DE GOIÂNIA	57	97,47	36º
12ª VARA DO TRABALHO DE GOIÂNIA	85	101,29	37º
7ª VARA DO TRABALHO DE GOIÂNIA	68	101,72	38º
4ª VARA DO TRABALHO DE GOIÂNIA	84	105,92	39º
VARA DO TRABALHO DE JATAÍ	39	108,56	40º
1ª VARA DO TRABALHO DE GOIÂNIA	70	113,3	41º
4ª VARA DO TRABALHO DE ANÁPOLIS	69	119,22	42º
2ª VARA DO TRABALHO DE ANÁPOLIS	62	127,56	43º
VARA DO TRABALHO DE CERES	238	135,11	44º
1ª VARA DO TRABALHO DE RIO VERDE	99	155,79	45º
3ª VARA DO TRABALHO DE GOIÂNIA	95	167,72	46º
2ª VARA DO TRABALHO DE RIO VERDE	134	198,56	47º
3ª VARA DO TRABALHO DE RIO VERDE	103	202,3	48º



PRAZO MÉDIO ENTRE O AJUIZAMENTO E O ENCERRAMENTO DA INSTRUÇÃO - 8ª VARA DO TRABALHO DE GOIÂNIA

Data do encerramento da instrução entre 1/4/2016 e 30/4/2016 23:59:59

8ª VARA DO TRABALHO DE GOIÂNIA

SUMARÍSSIMO

Qtd	Prazo Médio
81	61,85

Nr. Processo	Ajuiz.	nc. Instruçã	Prazo
RTSum - 0010177-17.2016.5.18.0008	03/02/16	14/04/16	71
RTSum - 0010180-69.2016.5.18.0008	04/02/16	20/04/16	76
RTSum - 0010213-59.2016.5.18.0008	11/02/16	07/04/16	56
RTSum - 0010224-88.2016.5.18.0008	13/02/16	26/04/16	73
RTSum - 0010243-94.2016.5.18.0008	16/02/16	19/04/16	63
RTSum - 0010245-64.2016.5.18.0008	17/02/16	19/04/16	62
RTSum - 0010253-41.2016.5.18.0008	17/02/16	14/04/16	57
RTSum - 0010265-55.2016.5.18.0008	19/02/16	25/04/16	66
RTSum - 0010299-30.2016.5.18.0008	24/02/16	01/04/16	37
RTSum - 0010310-59.2016.5.18.0008	25/02/16	04/04/16	39
RTSum - 0010317-51.2016.5.18.0008	25/02/16	05/04/16	40
RTSum - 0010318-36.2016.5.18.0008	25/02/16	25/04/16	60
RTSum - 0010349-56.2016.5.18.0008	02/03/16	06/04/16	35
RTSum - 0010352-11.2016.5.18.0008	02/03/16	07/04/16	36
RTSum - 0010355-63.2016.5.18.0008	02/03/16	07/04/16	36
RTSum - 0010358-18.2016.5.18.0008	03/03/16	27/04/16	55
RTSum - 0010376-39.2016.5.18.0008	04/03/16	12/04/16	39
RTSum - 0010378-09.2016.5.18.0008	04/03/16	05/04/16	32
RTSum - 0010380-76.2016.5.18.0008	05/03/16	12/04/16	38
RTSum - 0010382-46.2016.5.18.0008	07/03/16	06/04/16	30
RTSum - 0010383-31.2016.5.18.0008	07/03/16	12/04/16	36
RTSum - 0010387-68.2016.5.18.0008	07/03/16	13/04/16	37

Legenda:

Ajuiz. Data do Ajuizamento;

Enc. da Instrução: Data da conclusão para proferir sentença;

Prazo: Quantidade de dias decorridos do ajuizamento até o encerramento da instrução.



PRAZO MÉDIO ENTRE O AJUIZAMENTO E O ENCERRAMENTO DA INSTRUÇÃO - 8ª VARA DO TRABALHO DE GOIÂNIA

8ª VARA DO TRABALHO DE GOIÂNIA

SUMARÍSSIMO

Qtd	Prazo Médio
81	61,85

Nr. Processo	Ajuiz.	nc. Instruçã	Prazo
RTSum - 0010388-53.2016.5.18.0008	07/03/16	19/04/16	43
RTSum - 0010389-38.2016.5.18.0008	07/03/16	05/04/16	29
RTSum - 0010397-15.2016.5.18.0008	09/03/16	05/04/16	27
RTSum - 0010401-52.2016.5.18.0008	09/03/16	08/04/16	30
RTSum - 0010402-37.2016.5.18.0008	09/03/16	13/04/16	35
RTSum - 0010406-74.2016.5.18.0008	09/03/16	14/04/16	36
RTSum - 0010409-29.2016.5.18.0008	10/03/16	14/04/16	35
RTSum - 0010415-36.2016.5.18.0008	11/03/16	14/04/16	34
RTSum - 0010424-95.2016.5.18.0008	14/03/16	19/04/16	36
RTSum - 0010425-80.2016.5.18.0008	14/03/16	19/04/16	36
RTSum - 0010432-72.2016.5.18.0008	14/03/16	05/04/16	22
RTSum - 0010440-49.2016.5.18.0008	15/03/16	20/04/16	36
RTSum - 0010445-71.2016.5.18.0008	16/03/16	01/04/16	16
RTSum - 0010452-63.2016.5.18.0008	17/03/16	01/04/16	15
RTSum - 0010454-33.2016.5.18.0008	17/03/16	12/04/16	26
RTSum - 0010460-40.2016.5.18.0008	17/03/16	01/04/16	15
RTSum - 0010465-62.2016.5.18.0008	18/03/16	01/04/16	14
RTSum - 0010470-84.2016.5.18.0008	18/03/16	01/04/16	14
RTSum - 0010471-69.2016.5.18.0008	18/03/16	04/04/16	17
RTSum - 0010475-09.2016.5.18.0008	21/03/16	19/04/16	29
RTSum - 0010479-46.2016.5.18.0008	21/03/16	11/04/16	21
RTSum - 0010480-31.2016.5.18.0008	22/03/16	01/04/16	10
RTSum - 0010484-68.2016.5.18.0008	22/03/16	05/04/16	14
RTSum - 0010487-23.2016.5.18.0008	22/03/16	12/04/16	21
RTSum - 0010495-97.2016.5.18.0008	23/03/16	11/04/16	19
Legenda: Ajuiz. Data do Ajuizamento; Enc. da Instrução: Data da conclusão para proferir sentença; Prazo: Quantidade de dias decorridos do ajuizamento até o encerramento da instrução.			



PRAZO MÉDIO ENTRE O AJUIZAMENTO E O ENCERRAMENTO DA INSTRUÇÃO - 8ª VARA DO TRABALHO DE GOIÂNIA

8ª VARA DO TRABALHO DE GOIÂNIA

SUMARÍSSIMO

		Qtd	Prazo Médio
		81	61,85
Nr. Processo	Ajuiz.	nc. Instruçã	Prazo
RTSum - 0010496-82.2016.5.18.0008	23/03/16	05/04/16	13
RTSum - 0010497-67.2016.5.18.0008	23/03/16	11/04/16	19
RTSum - 0010501-07.2016.5.18.0008	24/03/16	11/04/16	18
RTSum - 0010506-29.2016.5.18.0008	24/03/16	11/04/16	18
RTSum - 0010511-51.2016.5.18.0008	28/03/16	26/04/16	29
RTSum - 0010514-06.2016.5.18.0008	28/03/16	26/04/16	29
RTSum - 0010517-58.2016.5.18.0008	28/03/16	05/04/16	8
RTSum - 0010521-95.2016.5.18.0008	29/03/16	13/04/16	15
RTSum - 0010528-90.2016.5.18.0007	28/03/16	11/04/16	14
RTSum - 0010538-34.2016.5.18.0008	31/03/16	14/04/16	14
RTSum - 0010541-86.2016.5.18.0008	31/03/16	25/04/16	25
RTSum - 0010556-55.2016.5.18.0008	04/04/16	25/04/16	21
RTSum - 0010569-54.2016.5.18.0008	05/04/16	19/04/16	14
RTSum - 0010569-88.2015.5.18.0008	02/04/15	15/04/16	379
RTSum - 0010570-39.2016.5.18.0008	05/04/16	12/04/16	7
RTSum - 0010572-09.2016.5.18.0008	05/04/16	15/04/16	10
RTSum - 0010593-82.2016.5.18.0008	08/04/16	14/04/16	6
RTSum - 0010613-73.2016.5.18.0008	11/04/16	25/04/16	14
RTSum - 0010634-49.2016.5.18.0008	14/04/16	14/04/16	0
RTSum - 0010637-04.2016.5.18.0008	14/04/16	25/04/16	11
RTSum - 0010998-55.2015.5.18.0008	09/06/15	11/04/16	307
RTSum - 0011336-29.2015.5.18.0008	03/08/15	28/04/16	269
RTSum - 0011382-18.2015.5.18.0008	11/08/15	29/04/16	262
RTSum - 0011550-20.2015.5.18.0008	05/09/15	14/04/16	222
RTSum - 0011747-72.2015.5.18.0008	06/10/15	12/04/16	189
Legenda: Ajuiz. Data do Ajuizamento; Enc. da Instrução: Data da conclusão para proferir sentença; Prazo: Quantidade de dias decorridos do ajuizamento até o encerramento da instrução.			



PRAZO MÉDIO ENTRE O AJUIZAMENTO E O ENCERRAMENTO DA INSTRUÇÃO - 8ª VARA DO TRABALHO DE GOIÂNIA

8ª VARA DO TRABALHO DE GOIÂNIA

SUMARÍSSIMO

Qtd	Prazo Médio
81	61,85

Nr. Processo	Ajuiz.	nc. Instruçã	Prazo
RTSum - 0011766-78.2015.5.18.0008	08/10/15	12/04/16	187
RTSum - 0011808-30.2015.5.18.0008	17/10/15	08/04/16	174
RTSum - 0011814-22.2015.5.18.0013	26/10/15	29/04/16	186
RTSum - 0011843-87.2015.5.18.0008	22/10/15	25/04/16	186
RTSum - 0011880-17.2015.5.18.0008	28/10/15	29/04/16	184
RTSum - 0011957-26.2015.5.18.0008	12/11/15	13/04/16	153
RTSum - 0012142-64.2015.5.18.0008	16/12/15	04/04/16	110
RTSum - 0012164-25.2015.5.18.0008	22/12/15	06/04/16	106
RTSum - 0012175-54.2015.5.18.0008	29/12/15	14/04/16	107

Legenda:

Ajuiz. Data do Ajuizamento;

Enc. da Instrução: Data da conclusão para proferir sentença;

Prazo: Quantidade de dias decorridos do ajuizamento até o encerramento da instrução.



PRAZO MÉDIO ENTRE O AJUIZAMENTO E O ENCERRAMENTO DA INSTRUÇÃO - 8ª VARA DO TRABALHO DE GOIÂNIA

Data do encerramento da instrução entre 1/4/2016 e 30/4/2016 23:59:59

Sem magistrado

SUMARÍSSIMO

Qtd	Prazo Médio
81	61,85

Nr. Processo	Ajuiz.	nc. Instruçã	Prazo
RTSum - 0010177-17.2016.5.18.0008	03/02/16	14/04/16	71
RTSum - 0010180-69.2016.5.18.0008	04/02/16	20/04/16	76
RTSum - 0010213-59.2016.5.18.0008	11/02/16	07/04/16	56
RTSum - 0010224-88.2016.5.18.0008	13/02/16	26/04/16	73
RTSum - 0010243-94.2016.5.18.0008	16/02/16	19/04/16	63
RTSum - 0010245-64.2016.5.18.0008	17/02/16	19/04/16	62
RTSum - 0010253-41.2016.5.18.0008	17/02/16	14/04/16	57
RTSum - 0010265-55.2016.5.18.0008	19/02/16	25/04/16	66
RTSum - 0010299-30.2016.5.18.0008	24/02/16	01/04/16	37
RTSum - 0010310-59.2016.5.18.0008	25/02/16	04/04/16	39
RTSum - 0010317-51.2016.5.18.0008	25/02/16	05/04/16	40
RTSum - 0010318-36.2016.5.18.0008	25/02/16	25/04/16	60
RTSum - 0010349-56.2016.5.18.0008	02/03/16	06/04/16	35
RTSum - 0010352-11.2016.5.18.0008	02/03/16	07/04/16	36
RTSum - 0010355-63.2016.5.18.0008	02/03/16	07/04/16	36
RTSum - 0010358-18.2016.5.18.0008	03/03/16	27/04/16	55
RTSum - 0010376-39.2016.5.18.0008	04/03/16	12/04/16	39
RTSum - 0010378-09.2016.5.18.0008	04/03/16	05/04/16	32
RTSum - 0010380-76.2016.5.18.0008	05/03/16	12/04/16	38
RTSum - 0010382-46.2016.5.18.0008	07/03/16	06/04/16	30
RTSum - 0010383-31.2016.5.18.0008	07/03/16	12/04/16	36
RTSum - 0010387-68.2016.5.18.0008	07/03/16	13/04/16	37

Legenda:

Ajuiz. Data do Ajuizamento;

Enc. da Instrução: Data da conclusão para proferir sentença;

Prazo: Quantidade de dias decorridos do ajuizamento até o encerramento da instrução.



PRAZO MÉDIO ENTRE O AJUIZAMENTO E O ENCERRAMENTO DA INSTRUÇÃO - 8ª VARA DO TRABALHO DE GOIÂNIA

Sem magistrado

SUMARÍSSIMO

Qtd	Prazo Médio
81	61,85

Nr. Processo	Ajuiz.	nc. Instruçã	Prazo
RTSum - 0010388-53.2016.5.18.0008	07/03/16	19/04/16	43
RTSum - 0010389-38.2016.5.18.0008	07/03/16	05/04/16	29
RTSum - 0010397-15.2016.5.18.0008	09/03/16	05/04/16	27
RTSum - 0010401-52.2016.5.18.0008	09/03/16	08/04/16	30
RTSum - 0010402-37.2016.5.18.0008	09/03/16	13/04/16	35
RTSum - 0010406-74.2016.5.18.0008	09/03/16	14/04/16	36
RTSum - 0010409-29.2016.5.18.0008	10/03/16	14/04/16	35
RTSum - 0010415-36.2016.5.18.0008	11/03/16	14/04/16	34
RTSum - 0010424-95.2016.5.18.0008	14/03/16	19/04/16	36
RTSum - 0010425-80.2016.5.18.0008	14/03/16	19/04/16	36
RTSum - 0010432-72.2016.5.18.0008	14/03/16	05/04/16	22
RTSum - 0010440-49.2016.5.18.0008	15/03/16	20/04/16	36
RTSum - 0010445-71.2016.5.18.0008	16/03/16	01/04/16	16
RTSum - 0010452-63.2016.5.18.0008	17/03/16	01/04/16	15
RTSum - 0010454-33.2016.5.18.0008	17/03/16	12/04/16	26
RTSum - 0010460-40.2016.5.18.0008	17/03/16	01/04/16	15
RTSum - 0010465-62.2016.5.18.0008	18/03/16	01/04/16	14
RTSum - 0010470-84.2016.5.18.0008	18/03/16	01/04/16	14
RTSum - 0010471-69.2016.5.18.0008	18/03/16	04/04/16	17
RTSum - 0010475-09.2016.5.18.0008	21/03/16	19/04/16	29
RTSum - 0010479-46.2016.5.18.0008	21/03/16	11/04/16	21
RTSum - 0010480-31.2016.5.18.0008	22/03/16	01/04/16	10
RTSum - 0010484-68.2016.5.18.0008	22/03/16	05/04/16	14
RTSum - 0010487-23.2016.5.18.0008	22/03/16	12/04/16	21
RTSum - 0010495-97.2016.5.18.0008	23/03/16	11/04/16	19
Legenda: Ajuiz. Data do Ajuizamento; Enc. da Instrução: Data da conclusão para proferir sentença; Prazo: Quantidade de dias decorridos do ajuizamento até o encerramento da instrução.			



PRAZO MÉDIO ENTRE O AJUIZAMENTO E O ENCERRAMENTO DA INSTRUÇÃO - 8ª VARA DO TRABALHO DE GOIÂNIA

Sem magistrado

SUMARÍSSIMO

Qtd	Prazo Médio
81	61,85

Nr. Processo	Ajuiz.	nc. Instruçã	Prazo
RTSum - 0010496-82.2016.5.18.0008	23/03/16	05/04/16	13
RTSum - 0010497-67.2016.5.18.0008	23/03/16	11/04/16	19
RTSum - 0010501-07.2016.5.18.0008	24/03/16	11/04/16	18
RTSum - 0010506-29.2016.5.18.0008	24/03/16	11/04/16	18
RTSum - 0010511-51.2016.5.18.0008	28/03/16	26/04/16	29
RTSum - 0010514-06.2016.5.18.0008	28/03/16	26/04/16	29
RTSum - 0010517-58.2016.5.18.0008	28/03/16	05/04/16	8
RTSum - 0010521-95.2016.5.18.0008	29/03/16	13/04/16	15
RTSum - 0010528-90.2016.5.18.0007	28/03/16	11/04/16	14
RTSum - 0010538-34.2016.5.18.0008	31/03/16	14/04/16	14
RTSum - 0010541-86.2016.5.18.0008	31/03/16	25/04/16	25
RTSum - 0010556-55.2016.5.18.0008	04/04/16	25/04/16	21
RTSum - 0010569-54.2016.5.18.0008	05/04/16	19/04/16	14
RTSum - 0010569-88.2015.5.18.0008	02/04/15	15/04/16	379
RTSum - 0010570-39.2016.5.18.0008	05/04/16	12/04/16	7
RTSum - 0010572-09.2016.5.18.0008	05/04/16	15/04/16	10
RTSum - 0010593-82.2016.5.18.0008	08/04/16	14/04/16	6
RTSum - 0010613-73.2016.5.18.0008	11/04/16	25/04/16	14
RTSum - 0010634-49.2016.5.18.0008	14/04/16	14/04/16	0
RTSum - 0010637-04.2016.5.18.0008	14/04/16	25/04/16	11
RTSum - 0010998-55.2015.5.18.0008	09/06/15	11/04/16	307
RTSum - 0011336-29.2015.5.18.0008	03/08/15	28/04/16	269
RTSum - 0011382-18.2015.5.18.0008	11/08/15	29/04/16	262
RTSum - 0011550-20.2015.5.18.0008	05/09/15	14/04/16	222
RTSum - 0011747-72.2015.5.18.0008	06/10/15	12/04/16	189
Legenda: Ajuiz. Data do Ajuizamento; Enc. da Instrução: Data da conclusão para proferir sentença; Prazo: Quantidade de dias decorridos do ajuizamento até o encerramento da instrução.			



PRAZO MÉDIO ENTRE O AJUIZAMENTO E O ENCERRAMENTO DA INSTRUÇÃO - 8ª VARA DO TRABALHO DE GOIÂNIA

Sem magistrado

SUMARÍSSIMO

Qtd	Prazo Médio
81	61,85

Nr. Processo	Ajuiz.	nc. Instruçã	Prazo
RTSum - 0011766-78.2015.5.18.0008	08/10/15	12/04/16	187
RTSum - 0011808-30.2015.5.18.0008	17/10/15	08/04/16	174
RTSum - 0011814-22.2015.5.18.0013	26/10/15	29/04/16	186
RTSum - 0011843-87.2015.5.18.0008	22/10/15	25/04/16	186
RTSum - 0011880-17.2015.5.18.0008	28/10/15	29/04/16	184
RTSum - 0011957-26.2015.5.18.0008	12/11/15	13/04/16	153
RTSum - 0012142-64.2015.5.18.0008	16/12/15	04/04/16	110
RTSum - 0012164-25.2015.5.18.0008	22/12/15	06/04/16	106
RTSum - 0012175-54.2015.5.18.0008	29/12/15	14/04/16	107

Legenda:

Ajuiz. Data do Ajuizamento;

Enc. da Instrução: Data da conclusão para proferir sentença;

Prazo: Quantidade de dias decorridos do ajuizamento até o encerramento da instrução.