

Conceituação

| Tema | Prazos Processuais |
|-----------------------------------|---|
| Relatórios | Evolução Histórica Comparativo por VT Comparativo por Grupo Por Grupo Por VT Por Processo Por Magistrado |
| Resumo | Apresenta o prazo médio desde o ajuizamento da ação até o encerramento da instrução. |
| Descrição | <p>O prazo médio é obtido calculando-se a quantidade de dias decorridos desde o ajuizamento até o encerramento da instrução. Os dados são extraídos baseando-se nos itens do e-Gestão:</p> <p>267 e 90267 - Do ajuizamento da ação até o encerramento da instrução na fase de conhecimento – rito sumaríssimo;</p> <p>268 e 90268 – Do ajuizamento da ação até o encerramento da instrução na fase de conhecimento – exceto rito sumaríssimo (ordinário)</p> |
| Origem da informação | e-Gestão |
| Crítérios e transformações | Coletado do e-Gestão, consolidado, otimizado e classificado para análise. |
| Análises possíveis | Prazo médio entre o ajuizamento da ação e o encerramento da instrução, detalhado de forma Geral, Por grupo, por VT, Por Processo e Por Magistrado. |



EVOLUÇÃO HISTÓRICA DOS PRAZOS PROCESSUAIS ENTRE O AJUIZAMENTO E O ENCERRAMENTO DA INSTRUÇÃO - 9ª VARA DO TRABALHO DE GOIÂNIA

Data do encerramento da instrução entre 1/4/2016 e 30/4/2016 23:59:59

| Rito | Qtd | Prazo Médio |
|--------------------|------------|---------------|
| ORDINÁRIO | 74 | 311,91 |
| SUMARÍSSIMO | 89 | 80,51 |
| Total/Média | 163 | 185,56 |

Percentual de Processos por Rito

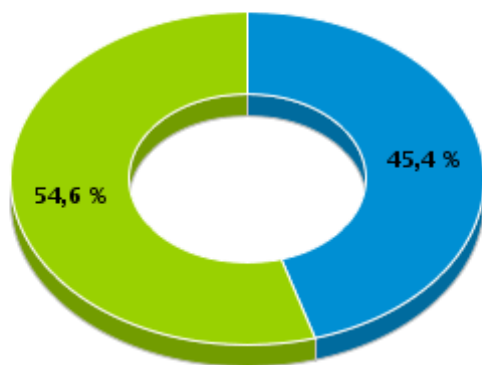

Rito

■ ORDINÁRIO ■ SUMARÍSSIMO

Prazo Médio por Rito

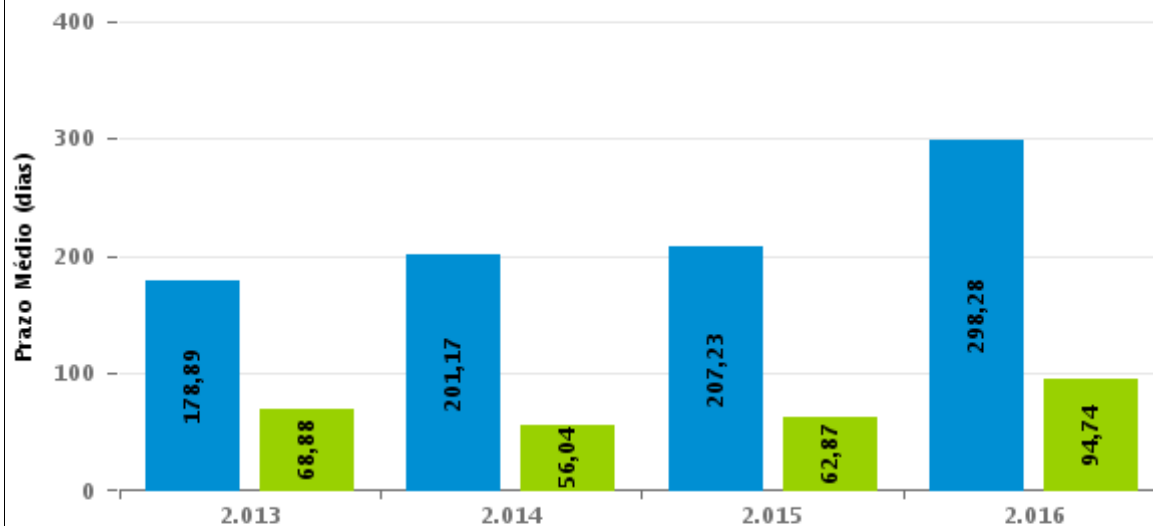

Para este exercício foram computados os processos até o mês de Dezembro/2.016

Rito

■ ORDINÁRIO ■ SUMARÍSSIMO

COMPARATIVO DO PRAZO MÉDIO ENTRE O AJUIZAMENTO E O ENCERRAMENTO DA INSTRUÇÃO - 9ª VARA DO TRABALHO DE GOIÂNIA

Data do encerramento da instrução entre 1/4/2016 e 30/4/2016 23:59:59

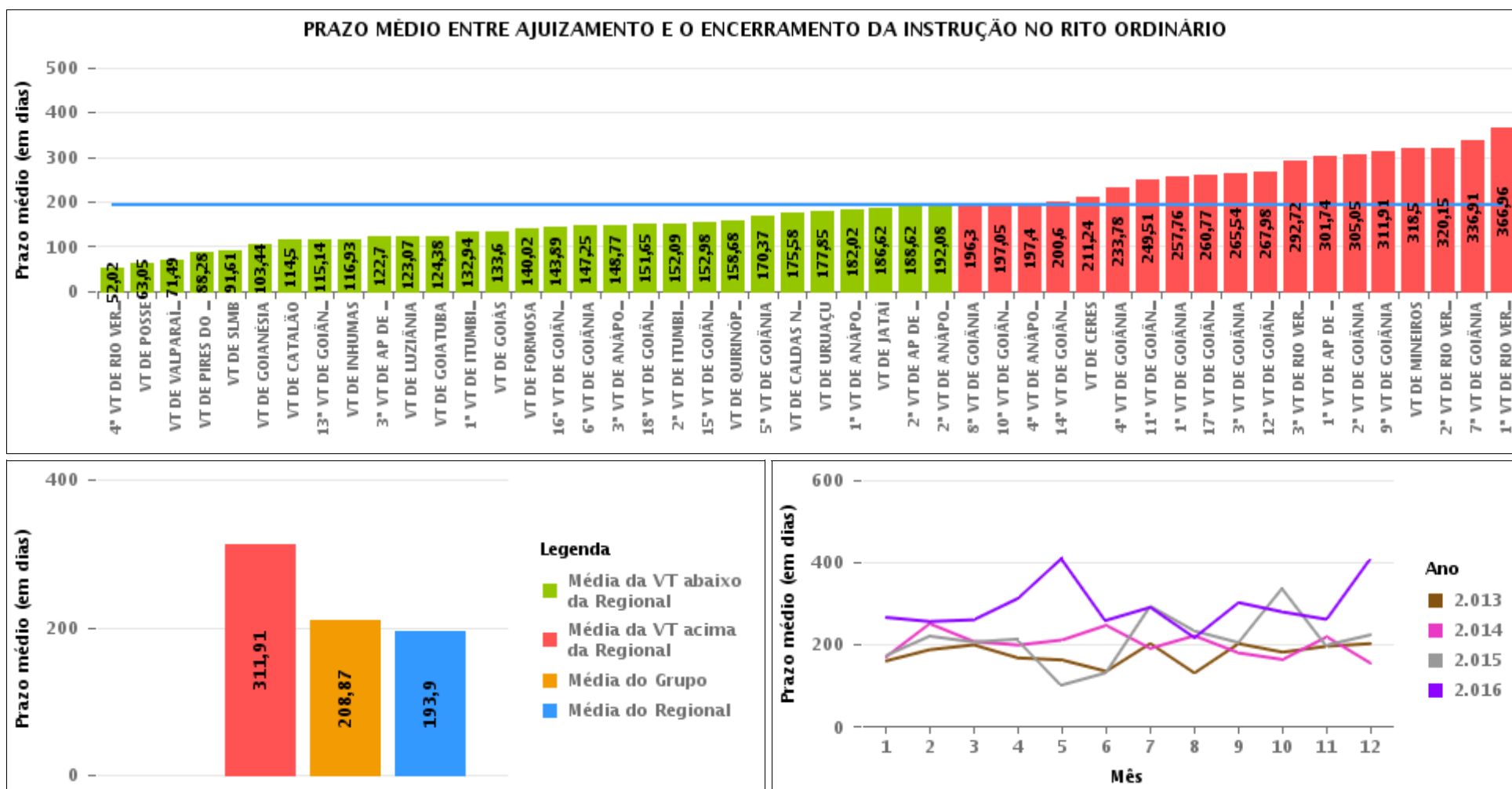

COMPARATIVO DO PRAZO MÉDIO ENTRE O AJUIZAMENTO E O ENCERRAMENTO DA INSTRUÇÃO ENTRE AS VARAS DO GRUPO

Data do encerramento da instrução entre 1/4/2016 e 30/4/2016 23:59:59

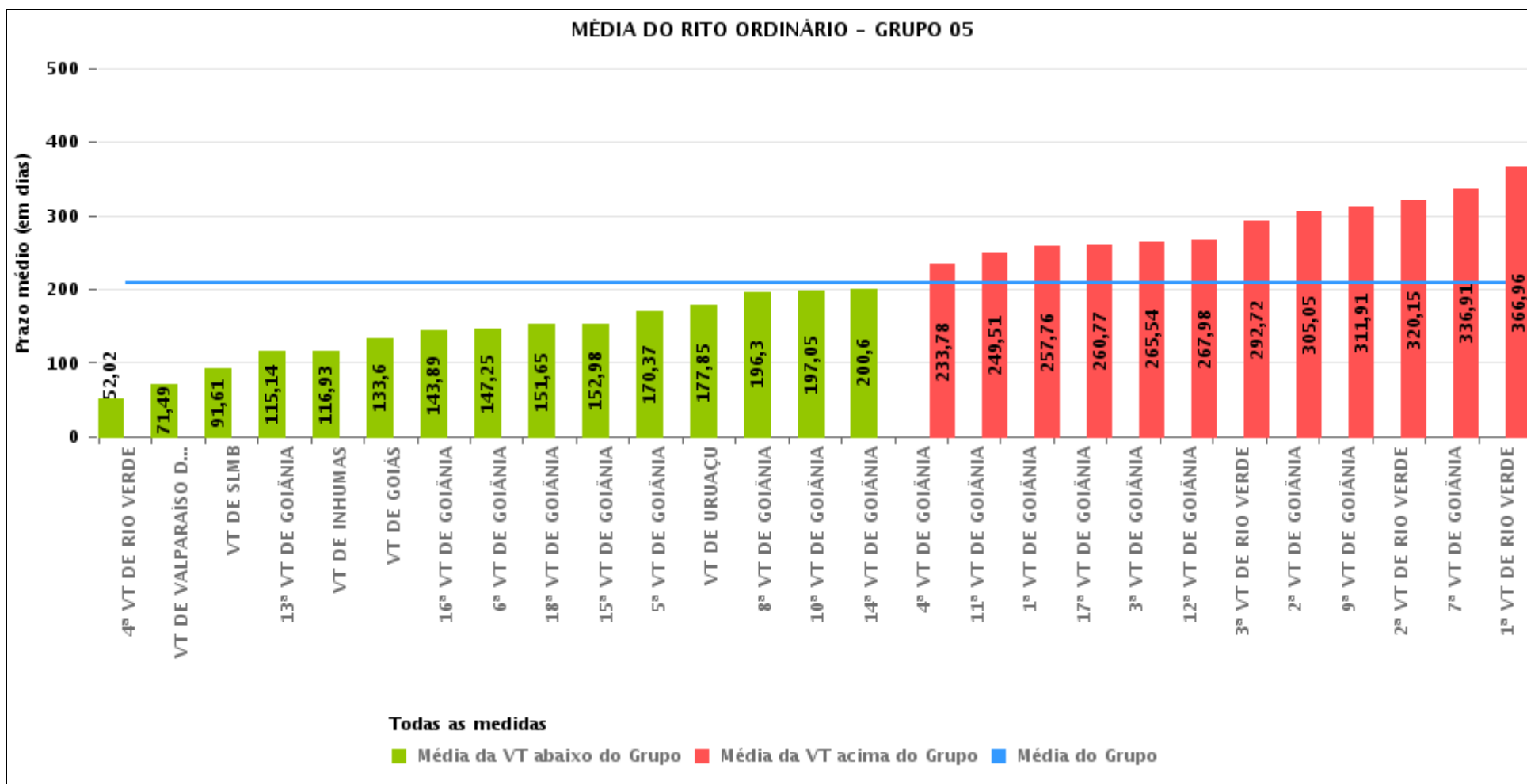



PRAZO MÉDIO ENTRE O AJUIZAMENTO E O ENCERRAMENTO DA INSTRUÇÃO POR GRUPO

Data do encerramento da instrução entre 1/4/2016 e 30/4/2016 23:59:59

| Rito | Grupo | Qtd. Processos | Prazo Médio (dias) | Ranking |
|-----------|----------|----------------|--------------------|---------|
| ORDINÁRIO | GRUPO 01 | 39 | 63,05 | 1° |
| | GRUPO 02 | 92 | 122,02 | 2° |
| | GRUPO 04 | 824 | 157,36 | 3° |
| | GRUPO 03 | 397 | 180,69 | 4° |
| | GRUPO 06 | 342 | 195,32 | 5° |
| | GRUPO 05 | 3.111 | 208,87 | 6° |

| | | | |
|-----------------------------|-----------------------------|--------------------------------|-------------------------------|
| Legenda: | # Grupo 04 – De 1501 a 2000 | 8ª VT de Goiânia | # Grupo 06 – A partir de 2500 |
| # Grupo 01 – Até 750 | VT de Catalão | 9ª VT de Goiânia | 1ª VT de Aparecida de Goiânia |
| VT de Posse | VT de Goiatuba | 10ª VT de Goiânia | 2ª VT de Aparecida de Goiânia |
| | 1ª VT de Itumbiara | 11ª VT de Goiânia | 3ª VT de Aparecida de Goiânia |
| | 2ª VT de Itumbiara | 12ª VT de Goiânia | VT de Goianésia |
| | VT de Jataí | 13ª VT de Goiânia | |
| # Grupo 02 – De 751 a 1000 | VT de Luziânia | 14ª VT de Goiânia | |
| VT de Formosa | VT de Mineiros | 15ª VT de Goiânia | |
| VT de Pires do Rio | VT de Quirinópolis | 16ª VT de Goiânia | |
| | | 17ª VT de Goiânia | |
| # Grupo 03 – De 1001 a 1500 | # Grupo 05 – De 2001 a 2500 | 18ª VT de Goiânia | |
| VT de Ceres | 1ª VT de Goiânia | VT de Goiás | |
| 1ª VT de Anápolis | 2ª VT de Goiânia | VT de Inhumas | |
| 2ª VT de Anápolis | 3ª VT de Goiânia | 1ª VT de Rio Verde | |
| 3ª VT de Anápolis | 4ª VT de Goiânia | 2ª VT de Rio Verde | |
| 4ª VT de Anápolis | 5ª VT de Goiânia | 3ª VT de Rio Verde | |
| VT de Caldas Novas | 6ª VT de Goiânia | 4ª VT de Rio Verde | |
| | 7ª VT de Goiânia | VT de Uruaçu | |
| | | VT de São Luís de Montes Belos | |
| | | VT de Valparaíso de Goiás | |



PRAZO MÉDIO ENTRE O AJUIZAMENTO E O ENCERRAMENTO DA INSTRUÇÃO DE TODAS AS VARAS DO TRABALHO

Data do encerramento da instrução entre 1/4/2016 e 30/4/2016 23:59:59

ORDINÁRIO

| Qtd. Processos | Prazo Médio (dias) |
|----------------|--------------------|
| 4.805 | 193,9 |

| Vara do Trabalho | Qtd Processos | Prazo Médio | Ranking |
|--|---------------|-------------|---------|
| 4ª VARA DO TRABALHO DE RIO VERDE | 111 | 52,02 | 1º |
| VARA DO TRABALHO DE POSSE | 39 | 63,05 | 2º |
| VARA DO TRABALHO DE VALPARAÍSO DE GOIÁS | 128 | 71,49 | 3º |
| VARA DO TRABALHO DE PIRES DO RIO | 32 | 88,28 | 4º |
| VARA DO TRABALHO DE SÃO LUIS DE MONTES BELOS | 107 | 91,61 | 5º |
| VARA DO TRABALHO DE GOIANÉSIA | 63 | 103,44 | 6º |
| VARA DO TRABALHO DE CATALÃO | 112 | 114,5 | 7º |
| 13ª VARA DO TRABALHO DE GOIÂNIA | 127 | 115,14 | 8º |
| VARA DO TRABALHO DE INHUMAS | 151 | 116,93 | 9º |
| 3ª VARA DO TRABALHO DE APARECIDA DE GOIÂNIA | 64 | 122,7 | 10º |
| VARA DO TRABALHO DE LUZIÂNIA | 100 | 123,07 | 11º |
| VARA DO TRABALHO DE GOIATUBA | 168 | 124,38 | 12º |
| 1ª VARA DO TRABALHO DE ITUMBIARA | 69 | 132,94 | 13º |
| VARA DO TRABALHO DE GOIÁS | 87 | 133,6 | 14º |
| VARA DO TRABALHO DE FORMOSA | 60 | 140,02 | 15º |
| 16ª VARA DO TRABALHO DE GOIÂNIA | 117 | 143,89 | 16º |
| 6ª VARA DO TRABALHO DE GOIÂNIA | 100 | 147,25 | 17º |
| 3ª VARA DO TRABALHO DE ANÁPOLIS | 77 | 148,77 | 18º |
| 18ª VARA DO TRABALHO DE GOIÂNIA | 103 | 151,65 | 19º |
| 2ª VARA DO TRABALHO DE ITUMBIARA | 95 | 152,09 | 20º |
| 15ª VARA DO TRABALHO DE GOIÂNIA | 87 | 152,98 | 21º |
| VARA DO TRABALHO DE QUIRINÓPOLIS | 128 | 158,68 | 22º |
| 5ª VARA DO TRABALHO DE GOIÂNIA | 86 | 170,37 | 23º |
| VARA DO TRABALHO DE CALDAS NOVAS | 53 | 175,58 | 24º |
| VARA DO TRABALHO DE URUAÇU | 103 | 177,85 | 25º |
| 1ª VARA DO TRABALHO DE ANÁPOLIS | 113 | 182,02 | 26º |



PRAZO MÉDIO ENTRE O AJUIZAMENTO E O ENCERRAMENTO DA INSTRUÇÃO DE TODAS AS VARAS DO TRABALHO

ORDINÁRIO

| Qtd. Processos | Prazo Médio (dias) |
|----------------|--------------------|
| 4.805 | 193,9 |

| Vara do Trabalho | Qtd Processos | Prazo Médio | Ranking |
|---|---------------|-------------|---------|
| VARA DO TRABALHO DE JATAÍ | 66 | 186,62 | 27° |
| 2ª VARA DO TRABALHO DE APARECIDA DE GOIÂNIA | 110 | 188,62 | 28° |
| 2ª VARA DO TRABALHO DE ANÁPOLIS | 64 | 192,08 | 29° |
| 8ª VARA DO TRABALHO DE GOIÂNIA | 112 | 196,3 | 30° |
| 10ª VARA DO TRABALHO DE GOIÂNIA | 114 | 197,05 | 31° |
| 4ª VARA DO TRABALHO DE ANÁPOLIS | 65 | 197,4 | 32° |
| 14ª VARA DO TRABALHO DE GOIÂNIA | 159 | 200,6 | 33° |
| VARA DO TRABALHO DE CERES | 25 | 211,24 | 34° |
| 4ª VARA DO TRABALHO DE GOIÂNIA | 121 | 233,78 | 35° |
| 11ª VARA DO TRABALHO DE GOIÂNIA | 98 | 249,51 | 36° |
| 1ª VARA DO TRABALHO DE GOIÂNIA | 132 | 257,76 | 37° |
| 17ª VARA DO TRABALHO DE GOIÂNIA | 119 | 260,77 | 38° |
| 3ª VARA DO TRABALHO DE GOIÂNIA | 112 | 265,54 | 39° |
| 12ª VARA DO TRABALHO DE GOIÂNIA | 98 | 267,98 | 40° |
| 3ª VARA DO TRABALHO DE RIO VERDE | 178 | 292,72 | 41° |
| 1ª VARA DO TRABALHO DE APARECIDA DE GOIÂNIA | 105 | 301,74 | 42° |
| 2ª VARA DO TRABALHO DE GOIÂNIA | 107 | 305,05 | 43° |
| 9ª VARA DO TRABALHO DE GOIÂNIA | 74 | 311,91 | 44° |
| VARA DO TRABALHO DE MINEIROS | 86 | 318,5 | 45° |
| 2ª VARA DO TRABALHO DE RIO VERDE | 158 | 320,15 | 46° |
| 7ª VARA DO TRABALHO DE GOIÂNIA | 77 | 336,91 | 47° |
| 1ª VARA DO TRABALHO DE RIO VERDE | 145 | 366,96 | 48° |



PRAZO MÉDIO ENTRE O AJUIZAMENTO E O ENCERRAMENTO DA INSTRUÇÃO - 9ª VARA DO TRABALHO DE GOIÂNIA

Data do encerramento da instrução entre 1/4/2016 e 30/4/2016 23:59:59

9ª VARA DO TRABALHO DE GOIÂNIA

ORDINÁRIO

| Qtd | Prazo Médio |
|-----|-------------|
| 73 | 311,91 |

| Nr. Processo | Ajuiz. | nc. Instruçã | Prazo |
|------------------------------------|----------|--------------|-------|
| ACum - 0010254-57.2015.5.18.0009 | 12/02/15 | 13/04/16 | 426 |
| ConPag - 0012168-59.2015.5.18.0009 | 22/12/15 | 06/04/16 | 106 |
| Exibic - 0011154-74.2014.5.18.0009 | 21/07/14 | 12/04/16 | 631 |
| Pet - 0010598-04.2016.5.18.0009 | 04/04/16 | 05/04/16 | 1 |
| RTAlç - 0010476-88.2016.5.18.0009 | 17/03/16 | 29/04/16 | 43 |
| RTOrd - 0000146-37.2013.5.18.0009 | 18/01/13 | 27/04/16 | 1.195 |
| RTOrd - 0001853-74.2012.5.18.0009 | 13/09/12 | 27/04/16 | 1.322 |
| RTOrd - 0010012-64.2016.5.18.0009 | 07/01/16 | 18/04/16 | 102 |
| RTOrd - 0010037-77.2016.5.18.0009 | 13/01/16 | 11/04/16 | 89 |
| RTOrd - 0010041-17.2016.5.18.0009 | 13/01/16 | 12/04/16 | 90 |
| RTOrd - 0010047-58.2015.5.18.0009 | 13/01/15 | 25/04/16 | 468 |
| RTOrd - 0010050-76.2016.5.18.0009 | 14/01/16 | 12/04/16 | 89 |
| RTOrd - 0010051-61.2016.5.18.0009 | 14/01/16 | 12/04/16 | 89 |
| RTOrd - 0010058-53.2016.5.18.0009 | 15/01/16 | 07/04/16 | 83 |
| RTOrd - 0010074-07.2016.5.18.0009 | 18/01/16 | 13/04/16 | 86 |
| RTOrd - 0010083-66.2016.5.18.0009 | 19/01/16 | 15/04/16 | 87 |
| RTOrd - 0010084-51.2016.5.18.0009 | 19/01/16 | 15/04/16 | 87 |
| RTOrd - 0010102-09.2015.5.18.0009 | 22/01/15 | 13/04/16 | 447 |
| RTOrd - 0010123-48.2016.5.18.0009 | 22/01/16 | 19/04/16 | 88 |
| RTOrd - 0010131-59.2015.5.18.0009 | 27/01/15 | 18/04/16 | 447 |
| RTOrd - 0010149-46.2016.5.18.0009 | 29/01/16 | 20/04/16 | 82 |
| RTOrd - 0010160-75.2016.5.18.0009 | 30/01/16 | 28/04/16 | 89 |

Legenda:

Ajuiz. Data do Ajuizamento;

Enc. da Instrução: Data da conclusão para proferir sentença;

Prazo: Quantidade de dias decorridos do ajuizamento até o encerramento da instrução.



PRAZO MÉDIO ENTRE O AJUIZAMENTO E O ENCERRAMENTO DA INSTRUÇÃO - 9ª VARA DO TRABALHO DE GOIÂNIA

9ª VARA DO TRABALHO DE GOIÂNIA

ORDINÁRIO

| | | Qtd | Prazo Médio |
|--|----------|--------------|-------------|
| | | 73 | 311,91 |
| Nr. Processo | Ajuiz. | nc. Instruçã | Prazo |
| RTOOrd - 0010177-14.2016.5.18.0009 | 02/02/16 | 28/04/16 | 86 |
| RTOOrd - 0010193-65.2016.5.18.0009 | 04/02/16 | 28/04/16 | 84 |
| RTOOrd - 0010209-19.2016.5.18.0009 | 05/02/16 | 01/04/16 | 56 |
| RTOOrd - 0010273-63.2015.5.18.0009 | 19/02/15 | 15/04/16 | 421 |
| RTOOrd - 0010298-70.2015.5.18.0011 | 06/03/15 | 11/04/16 | 402 |
| RTOOrd - 0010401-83.2015.5.18.0009 | 12/03/15 | 25/04/16 | 410 |
| RTOOrd - 0010503-71.2016.5.18.0009 | 20/03/16 | 14/04/16 | 25 |
| RTOOrd - 0010514-03.2016.5.18.0009 | 23/03/16 | 14/04/16 | 22 |
| RTOOrd - 0010531-30.2016.5.18.0012 | 05/04/16 | 07/04/16 | 2 |
| RTOOrd - 0010636-16.2016.5.18.0009 | 08/04/16 | 11/04/16 | 3 |
| RTOOrd - 0010656-41.2015.5.18.0009 | 24/04/15 | 15/04/16 | 357 |
| RTOOrd - 0010663-04.2013.5.18.0009 | 17/06/13 | 13/04/16 | 1.031 |
| RTOOrd - 0010753-41.2015.5.18.0009 | 11/05/15 | 01/04/16 | 326 |
| RTOOrd - 0010817-51.2015.5.18.0009 | 19/05/15 | 01/04/16 | 318 |
| RTOOrd - 0010860-22.2014.5.18.0009 | 29/05/14 | 15/04/16 | 687 |
| RTOOrd - 0010861-70.2015.5.18.0009 | 25/05/15 | 25/04/16 | 336 |
| RTOOrd - 0010965-62.2015.5.18.0009 | 10/06/15 | 13/04/16 | 308 |
| RTOOrd - 0010971-69.2015.5.18.0009 | 11/06/15 | 11/04/16 | 305 |
| RTOOrd - 0010981-16.2015.5.18.0009 | 12/06/15 | 08/04/16 | 301 |
| RTOOrd - 0010983-83.2015.5.18.0009 | 12/06/15 | 18/04/16 | 311 |
| RTOOrd - 0011001-07.2015.5.18.0009 | 16/06/15 | 20/04/16 | 309 |
| RTOOrd - 0011087-12.2014.5.18.0009 | 11/07/14 | 11/04/16 | 640 |
| RTOOrd - 0011176-98.2015.5.18.0009 | 13/07/15 | 18/04/16 | 280 |
| RTOOrd - 0011187-64.2014.5.18.0009 | 28/07/14 | 08/04/16 | 620 |
| RTOOrd - 0011191-04.2014.5.18.0009 | 28/07/14 | 17/04/16 | 629 |
| Legenda: Ajuiz. Data do Ajuizamento; Enc. da Instrução: Data da conclusão para proferir sentença; Prazo: Quantidade de dias decorridos do ajuizamento até o encerramento da instrução. | | | |



PRAZO MÉDIO ENTRE O AJUIZAMENTO E O ENCERRAMENTO DA INSTRUÇÃO - 9ª VARA DO TRABALHO DE GOIÂNIA

9ª VARA DO TRABALHO DE GOIÂNIA

ORDINÁRIO

| | | Qtd | Prazo Médio |
|--|----------|--------------|-------------|
| | | 73 | 311,91 |
| Nr. Processo | Ajuiz. | nc. Instruçã | Prazo |
| RTOOrd - 0011213-28.2015.5.18.0009 | 21/07/15 | 04/04/16 | 258 |
| RTOOrd - 0011243-63.2015.5.18.0009 | 24/07/15 | 01/04/16 | 252 |
| RTOOrd - 0011284-30.2015.5.18.0009 | 03/08/15 | 13/04/16 | 254 |
| RTOOrd - 0011325-46.2014.5.18.0004 | 15/08/14 | 14/04/16 | 608 |
| RTOOrd - 0011347-89.2014.5.18.0009 | 26/08/14 | 08/04/16 | 591 |
| RTOOrd - 0011390-60.2013.5.18.0009 | 16/10/13 | 29/04/16 | 926 |
| RTOOrd - 0011427-19.2015.5.18.0009 | 25/08/15 | 20/04/16 | 239 |
| RTOOrd - 0011570-08.2015.5.18.0009 | 17/09/15 | 13/04/16 | 209 |
| RTOOrd - 0011634-52.2014.5.18.0009 | 13/10/14 | 12/04/16 | 547 |
| RTOOrd - 0011659-65.2014.5.18.0009 | 16/10/14 | 06/04/16 | 538 |
| RTOOrd - 0011659-65.2014.5.18.0009 | 16/10/14 | 14/04/16 | 546 |
| RTOOrd - 0011695-64.2015.5.18.0012 | 25/11/15 | 18/04/16 | 145 |
| RTOOrd - 0011717-05.2013.5.18.0009 | 16/12/13 | 25/04/16 | 861 |
| RTOOrd - 0011735-55.2015.5.18.0009 | 09/10/15 | 05/04/16 | 179 |
| RTOOrd - 0011868-97.2015.5.18.0009 | 28/10/15 | 04/04/16 | 159 |
| RTOOrd - 0011876-74.2015.5.18.0009 | 29/10/15 | 05/04/16 | 159 |
| RTOOrd - 0011880-14.2015.5.18.0009 | 29/10/15 | 05/04/16 | 159 |
| RTOOrd - 0011881-96.2015.5.18.0009 | 29/10/15 | 05/04/16 | 159 |
| RTOOrd - 0011942-54.2015.5.18.0009 | 12/11/15 | 11/04/16 | 151 |
| RTOOrd - 0011963-64.2014.5.18.0009 | 10/12/14 | 11/04/16 | 488 |
| RTOOrd - 0011974-44.2015.5.18.0014 | 24/11/15 | 11/04/16 | 139 |
| RTOOrd - 0012027-40.2015.5.18.0009 | 27/11/15 | 04/04/16 | 129 |
| RTOOrd - 0012033-96.2014.5.18.0004 | 04/02/15 | 29/04/16 | 450 |
| RTOOrd - 0012076-81.2015.5.18.0009 | 04/12/15 | 20/04/16 | 138 |
| RTOOrd - 0012080-21.2015.5.18.0009 | 07/12/15 | 29/04/16 | 144 |
| Legenda: Ajuiz. Data do Ajuizamento; Enc. da Instrução: Data da conclusão para proferir sentença; Prazo: Quantidade de dias decorridos do ajuizamento até o encerramento da instrução. | | | |



PRAZO MÉDIO ENTRE O AJUIZAMENTO E O ENCERRAMENTO DA INSTRUÇÃO - 9ª VARA DO TRABALHO DE GOIÂNIA

9ª VARA DO TRABALHO DE GOIÂNIA

ORDINÁRIO

| | | Qtd | Prazo Médio |
|--|----------|--------------|-------------|
| | | 73 | 311,91 |
| Nr. Processo | Ajuiz. | nc. Instruçã | Prazo |
| RTOOrd - 0012085-43.2015.5.18.0009 | 08/12/15 | 04/04/16 | 118 |
| RTOOrd - 0012162-52.2015.5.18.0009 | 18/12/15 | 15/04/16 | 119 |
| Legenda: Ajuiz. Data do Ajuizamento; Enc. da Instrução: Data da conclusão para proferir sentença; Prazo: Quantidade de dias decorridos do ajuizamento até o encerramento da instrução. | | | |



PRAZO MÉDIO ENTRE O AJUIZAMENTO E O ENCERRAMENTO DA INSTRUÇÃO - 9ª VARA DO TRABALHO DE GOIÂNIA

Data do encerramento da instrução entre 1/4/2016 e 30/4/2016 23:59:59

Sem magistrado

ORDINÁRIO

| Qtd | Prazo Médio |
|-----|-------------|
| 73 | 311,91 |

| Nr. Processo | Ajuiz. | nc. Instruçã | Prazo |
|------------------------------------|----------|--------------|-------|
| ACum - 0010254-57.2015.5.18.0009 | 12/02/15 | 13/04/16 | 426 |
| ConPag - 0012168-59.2015.5.18.0009 | 22/12/15 | 06/04/16 | 106 |
| Exibic - 0011154-74.2014.5.18.0009 | 21/07/14 | 12/04/16 | 631 |
| Pet - 0010598-04.2016.5.18.0009 | 04/04/16 | 05/04/16 | 1 |
| RTAlç - 0010476-88.2016.5.18.0009 | 17/03/16 | 29/04/16 | 43 |
| RTOrd - 0000146-37.2013.5.18.0009 | 18/01/13 | 27/04/16 | 1.195 |
| RTOrd - 0001853-74.2012.5.18.0009 | 13/09/12 | 27/04/16 | 1.322 |
| RTOrd - 0010012-64.2016.5.18.0009 | 07/01/16 | 18/04/16 | 102 |
| RTOrd - 0010037-77.2016.5.18.0009 | 13/01/16 | 11/04/16 | 89 |
| RTOrd - 0010041-17.2016.5.18.0009 | 13/01/16 | 12/04/16 | 90 |
| RTOrd - 0010047-58.2015.5.18.0009 | 13/01/15 | 25/04/16 | 468 |
| RTOrd - 0010050-76.2016.5.18.0009 | 14/01/16 | 12/04/16 | 89 |
| RTOrd - 0010051-61.2016.5.18.0009 | 14/01/16 | 12/04/16 | 89 |
| RTOrd - 0010058-53.2016.5.18.0009 | 15/01/16 | 07/04/16 | 83 |
| RTOrd - 0010074-07.2016.5.18.0009 | 18/01/16 | 13/04/16 | 86 |
| RTOrd - 0010083-66.2016.5.18.0009 | 19/01/16 | 15/04/16 | 87 |
| RTOrd - 0010084-51.2016.5.18.0009 | 19/01/16 | 15/04/16 | 87 |
| RTOrd - 0010102-09.2015.5.18.0009 | 22/01/15 | 13/04/16 | 447 |
| RTOrd - 0010123-48.2016.5.18.0009 | 22/01/16 | 19/04/16 | 88 |
| RTOrd - 0010131-59.2015.5.18.0009 | 27/01/15 | 18/04/16 | 447 |
| RTOrd - 0010149-46.2016.5.18.0009 | 29/01/16 | 20/04/16 | 82 |
| RTOrd - 0010160-75.2016.5.18.0009 | 30/01/16 | 28/04/16 | 89 |

Legenda:

Ajuiz. Data do Ajuizamento;

Enc. da Instrução: Data da conclusão para proferir sentença;

Prazo: Quantidade de dias decorridos do ajuizamento até o encerramento da instrução.



PRAZO MÉDIO ENTRE O AJUIZAMENTO E O ENCERRAMENTO DA INSTRUÇÃO - 9ª VARA DO TRABALHO DE GOIÂNIA

Sem magistrado

ORDINÁRIO

| Qtd | Prazo Médio |
|-----|-------------|
| 73 | 311,91 |

| Nr. Processo | Ajuiz. | nc. Instruçã | Prazo |
|--|----------|--------------|-------|
| RTOOrd - 0010177-14.2016.5.18.0009 | 02/02/16 | 28/04/16 | 86 |
| RTOOrd - 0010193-65.2016.5.18.0009 | 04/02/16 | 28/04/16 | 84 |
| RTOOrd - 0010209-19.2016.5.18.0009 | 05/02/16 | 01/04/16 | 56 |
| RTOOrd - 0010273-63.2015.5.18.0009 | 19/02/15 | 15/04/16 | 421 |
| RTOOrd - 0010298-70.2015.5.18.0011 | 06/03/15 | 11/04/16 | 402 |
| RTOOrd - 0010401-83.2015.5.18.0009 | 12/03/15 | 25/04/16 | 410 |
| RTOOrd - 0010503-71.2016.5.18.0009 | 20/03/16 | 14/04/16 | 25 |
| RTOOrd - 0010514-03.2016.5.18.0009 | 23/03/16 | 14/04/16 | 22 |
| RTOOrd - 0010531-30.2016.5.18.0012 | 05/04/16 | 07/04/16 | 2 |
| RTOOrd - 0010636-16.2016.5.18.0009 | 08/04/16 | 11/04/16 | 3 |
| RTOOrd - 0010656-41.2015.5.18.0009 | 24/04/15 | 15/04/16 | 357 |
| RTOOrd - 0010663-04.2013.5.18.0009 | 17/06/13 | 13/04/16 | 1.031 |
| RTOOrd - 0010753-41.2015.5.18.0009 | 11/05/15 | 01/04/16 | 326 |
| RTOOrd - 0010817-51.2015.5.18.0009 | 19/05/15 | 01/04/16 | 318 |
| RTOOrd - 0010860-22.2014.5.18.0009 | 29/05/14 | 15/04/16 | 687 |
| RTOOrd - 0010861-70.2015.5.18.0009 | 25/05/15 | 25/04/16 | 336 |
| RTOOrd - 0010965-62.2015.5.18.0009 | 10/06/15 | 13/04/16 | 308 |
| RTOOrd - 0010971-69.2015.5.18.0009 | 11/06/15 | 11/04/16 | 305 |
| RTOOrd - 0010981-16.2015.5.18.0009 | 12/06/15 | 08/04/16 | 301 |
| RTOOrd - 0010983-83.2015.5.18.0009 | 12/06/15 | 18/04/16 | 311 |
| RTOOrd - 0011001-07.2015.5.18.0009 | 16/06/15 | 20/04/16 | 309 |
| RTOOrd - 0011087-12.2014.5.18.0009 | 11/07/14 | 11/04/16 | 640 |
| RTOOrd - 0011176-98.2015.5.18.0009 | 13/07/15 | 18/04/16 | 280 |
| RTOOrd - 0011187-64.2014.5.18.0009 | 28/07/14 | 08/04/16 | 620 |
| RTOOrd - 0011191-04.2014.5.18.0009 | 28/07/14 | 17/04/16 | 629 |
| Legenda: Ajuiz. Data do Ajuizamento; Enc. da Instrução: Data da conclusão para proferir sentença; Prazo: Quantidade de dias decorridos do ajuizamento até o encerramento da instrução. | | | |



PRAZO MÉDIO ENTRE O AJUIZAMENTO E O ENCERRAMENTO DA INSTRUÇÃO - 9ª VARA DO TRABALHO DE GOIÂNIA

Sem magistrado

ORDINÁRIO

| | | Qtd | Prazo Médio |
|--|----------|--------------|-------------|
| | | 73 | 311,91 |
| Nr. Processo | Ajuiz. | nc. Instruçã | Prazo |
| RTOOrd - 0011213-28.2015.5.18.0009 | 21/07/15 | 04/04/16 | 258 |
| RTOOrd - 0011243-63.2015.5.18.0009 | 24/07/15 | 01/04/16 | 252 |
| RTOOrd - 0011284-30.2015.5.18.0009 | 03/08/15 | 13/04/16 | 254 |
| RTOOrd - 0011325-46.2014.5.18.0004 | 15/08/14 | 14/04/16 | 608 |
| RTOOrd - 0011347-89.2014.5.18.0009 | 26/08/14 | 08/04/16 | 591 |
| RTOOrd - 0011390-60.2013.5.18.0009 | 16/10/13 | 29/04/16 | 926 |
| RTOOrd - 0011427-19.2015.5.18.0009 | 25/08/15 | 20/04/16 | 239 |
| RTOOrd - 0011570-08.2015.5.18.0009 | 17/09/15 | 13/04/16 | 209 |
| RTOOrd - 0011634-52.2014.5.18.0009 | 13/10/14 | 12/04/16 | 547 |
| RTOOrd - 0011659-65.2014.5.18.0009 | 16/10/14 | 06/04/16 | 538 |
| RTOOrd - 0011659-65.2014.5.18.0009 | 16/10/14 | 14/04/16 | 546 |
| RTOOrd - 0011695-64.2015.5.18.0012 | 25/11/15 | 18/04/16 | 145 |
| RTOOrd - 0011717-05.2013.5.18.0009 | 16/12/13 | 25/04/16 | 861 |
| RTOOrd - 0011735-55.2015.5.18.0009 | 09/10/15 | 05/04/16 | 179 |
| RTOOrd - 0011868-97.2015.5.18.0009 | 28/10/15 | 04/04/16 | 159 |
| RTOOrd - 0011876-74.2015.5.18.0009 | 29/10/15 | 05/04/16 | 159 |
| RTOOrd - 0011880-14.2015.5.18.0009 | 29/10/15 | 05/04/16 | 159 |
| RTOOrd - 0011881-96.2015.5.18.0009 | 29/10/15 | 05/04/16 | 159 |
| RTOOrd - 0011942-54.2015.5.18.0009 | 12/11/15 | 11/04/16 | 151 |
| RTOOrd - 0011963-64.2014.5.18.0009 | 10/12/14 | 11/04/16 | 488 |
| RTOOrd - 0011974-44.2015.5.18.0014 | 24/11/15 | 11/04/16 | 139 |
| RTOOrd - 0012027-40.2015.5.18.0009 | 27/11/15 | 04/04/16 | 129 |
| RTOOrd - 0012033-96.2014.5.18.0004 | 04/02/15 | 29/04/16 | 450 |
| RTOOrd - 0012076-81.2015.5.18.0009 | 04/12/15 | 20/04/16 | 138 |
| RTOOrd - 0012080-21.2015.5.18.0009 | 07/12/15 | 29/04/16 | 144 |
| Legenda: Ajuiz. Data do Ajuizamento; Enc. da Instrução: Data da conclusão para proferir sentença; Prazo: Quantidade de dias decorridos do ajuizamento até o encerramento da instrução. | | | |



PRAZO MÉDIO ENTRE O AJUIZAMENTO E O ENCERRAMENTO DA INSTRUÇÃO - 9ª VARA DO TRABALHO DE GOIÂNIA

Sem magistrado

ORDINÁRIO

| Qtd | Prazo Médio |
|-----|-------------|
| 73 | 311,91 |

| Nr. Processo | Ajuiz. | nc. Instruçã | Prazo |
|-----------------------------------|----------|--------------|-------|
| RTOrd - 0012085-43.2015.5.18.0009 | 08/12/15 | 04/04/16 | 118 |
| RTOrd - 0012162-52.2015.5.18.0009 | 18/12/15 | 15/04/16 | 119 |

Legenda:

Ajuiz. Data do Ajuizamento;

Enc. da Instrução: Data da conclusão para proferir sentença;

Prazo: Quantidade de dias decorridos do ajuizamento até o encerramento da instrução.