

## Conceituação

Tema	Prazos Processuais
<b>Relatórios</b>	Evolução Histórica Comparativo por VT Comparativo por Grupo Por Grupo Por VT Por Processo Por Magistrado
<b>Resumo</b>	Apresenta o prazo médio desde o ajuizamento da ação até o encerramento da instrução.
<b>Descrição</b>	O prazo médio é obtido calculando-se a quantidade de dias decorridos desde o ajuizamento até o encerramento da instrução. Os dados são extraídos baseando-se nos itens do e-Gestão:  267 e 90267 - Do ajuizamento da ação até o encerramento da instrução na fase de conhecimento – rito sumaríssimo;  268 e 90268 – Do ajuizamento da ação até o encerramento da instrução na fase de conhecimento – exceto rito sumaríssimo (ordinário)
<b>Origem da informação</b>	e-Gestão
<b>Critérios e transformações</b>	Coletado do e-Gestão, consolidado, otimizado e classificado para análise.
<b>Análises possíveis</b>	Prazo médio entre o ajuizamento da ação e o encerramento da instrução, detalhado de forma Geral, Por grupo, por VT, Por Processo e Por Magistrado.



## EVOLUÇÃO HISTÓRICA DOS PRAZOS PROCESSUAIS ENTRE O AJUIZAMENTO E O ENCERRAMENTO DA INSTRUÇÃO - 13ª VARA DO TRABALHO DE GOIÂNIA

Data do encerramento da instrução entre 1/4/2016 e 30/4/2016 23:59:59

Rito	Qtd	Prazo Médio
ORDINÁRIO	127	115,14
SUMARÍSSIMO	93	36,2
<b>Total/Média</b>	<b>220</b>	<b>81,77</b>

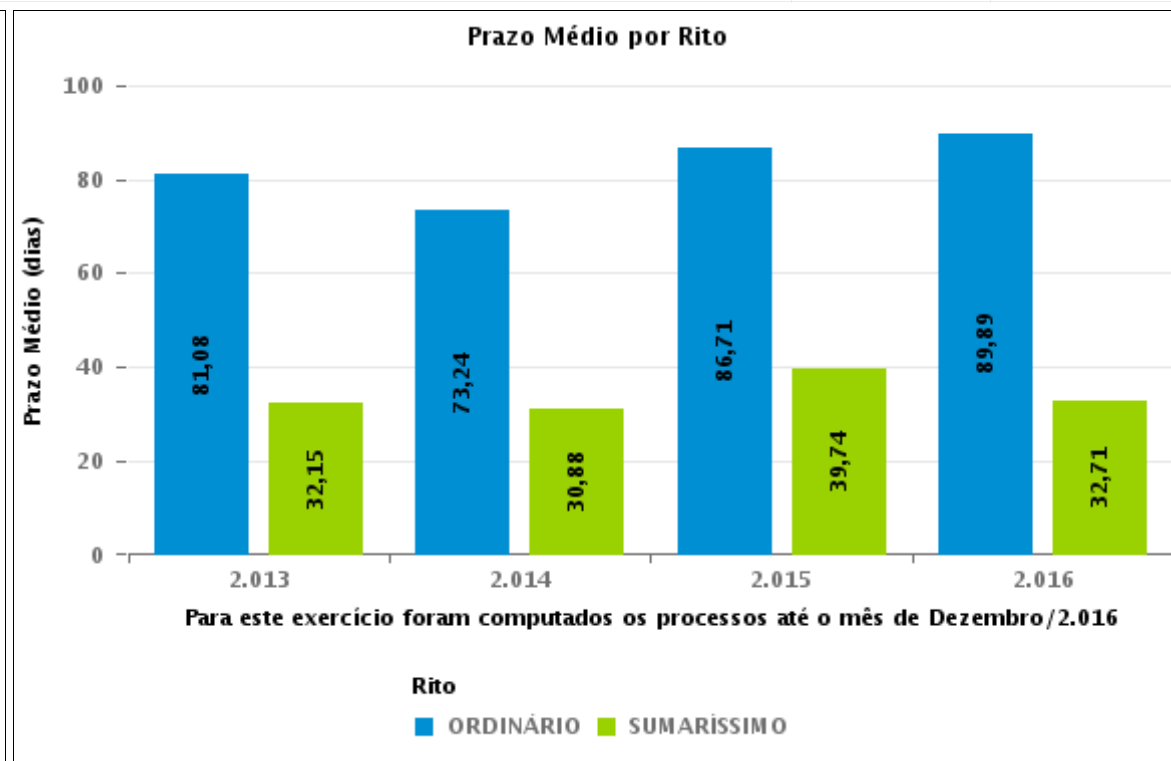
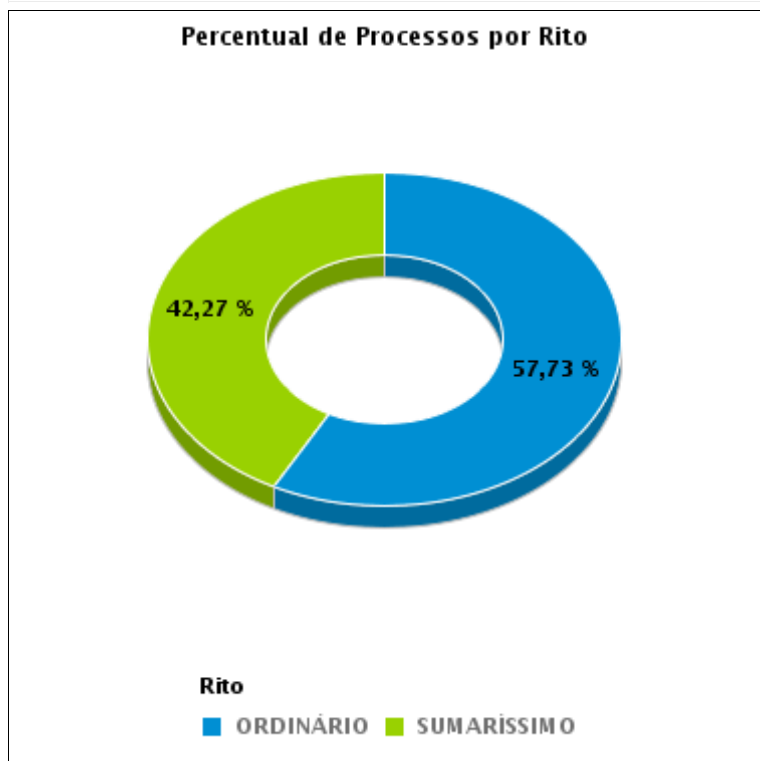



## COMPARATIVO DO PRAZO MÉDIO ENTRE O AJUIZAMENTO E O ENCERRAMENTO DA INSTRUÇÃO - 13ª VARA DO TRABALHO DE GOIÂNIA

Data do encerramento da instrução entre 1/4/2016 e 30/4/2016 23:59:59

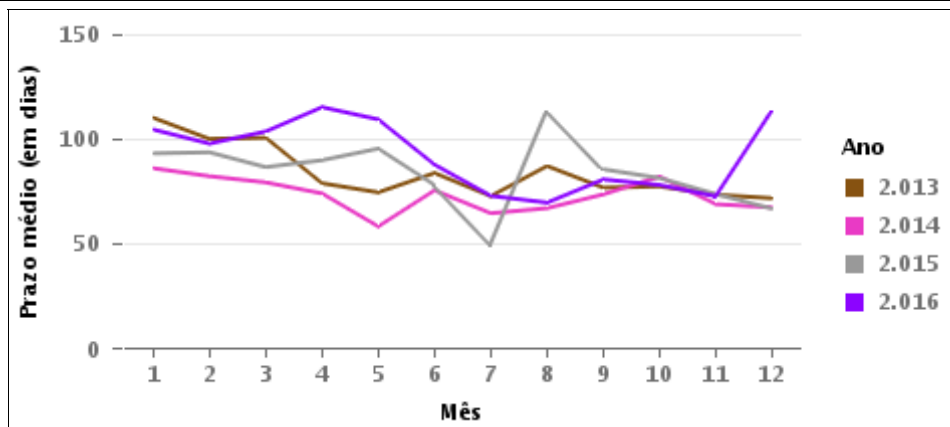
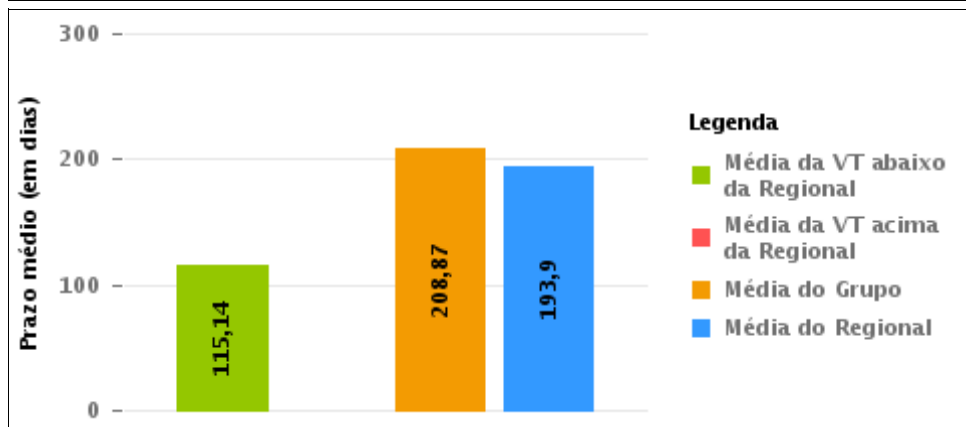
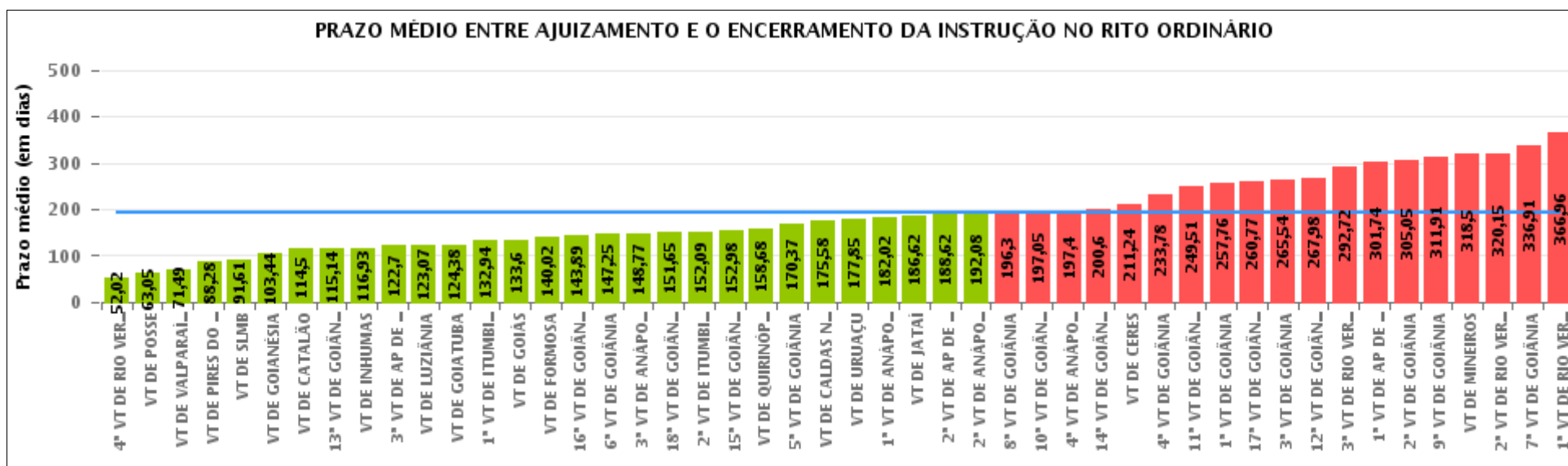

## COMPARATIVO DO PRAZO MÉDIO ENTRE O AJUIZAMENTO E O ENCERRAMENTO DA INSTRUÇÃO ENTRE AS VARAS DO GRUPO

Data do encerramento da instrução entre 1/4/2016 e 30/4/2016 23:59:59

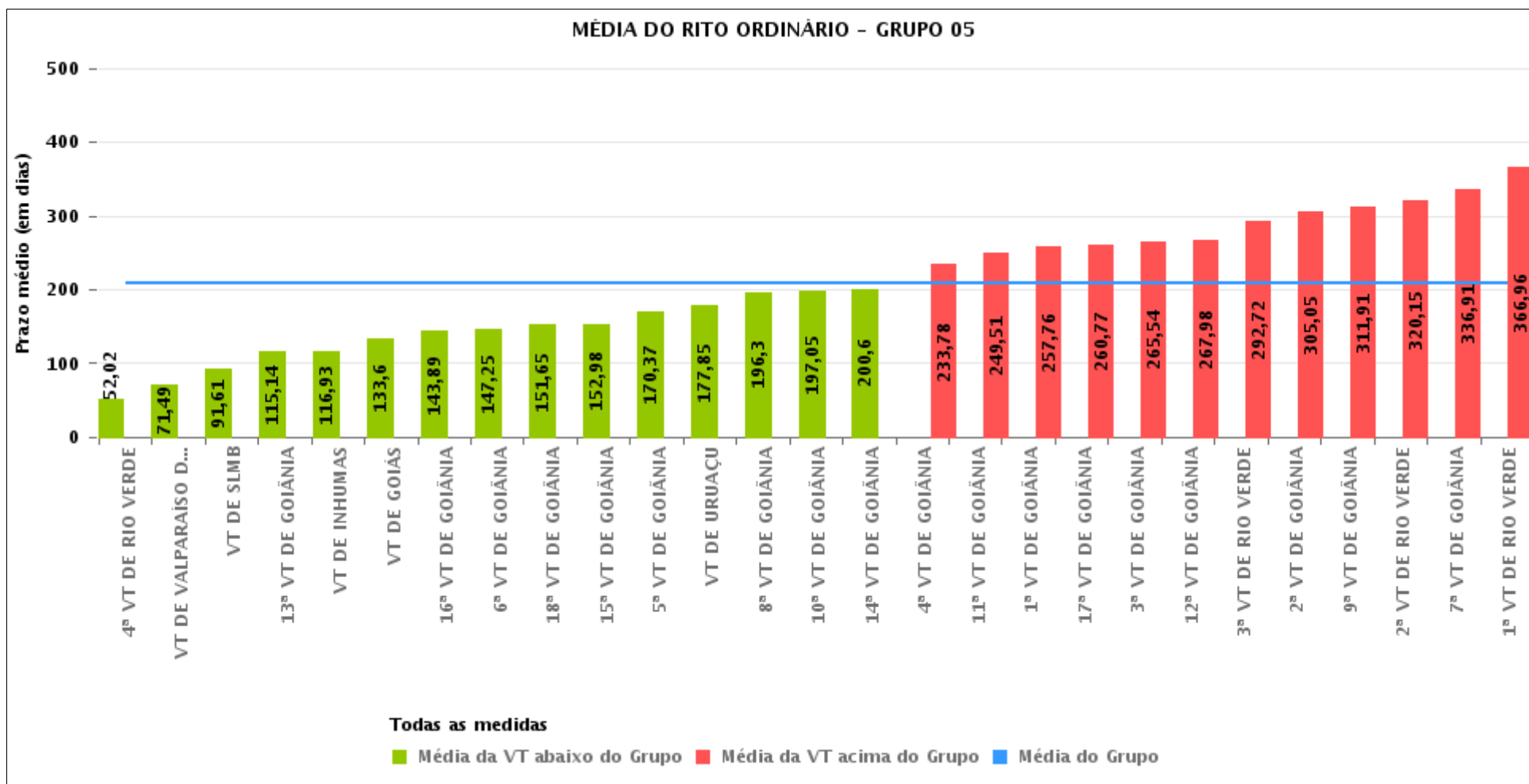



## PRAZO MÉDIO ENTRE O AJUIZAMENTO E O ENCERRAMENTO DA INSTRUÇÃO POR GRUPO

Data do encerramento da instrução entre 1/4/2016 e 30/4/2016 23:59:59

Rito	Grupo	Qtd. Processos	Prazo Médio (dias)	Ranking
ORDINÁRIO	GRUPO 01	39	63,05	1°
	GRUPO 02	92	122,02	2°
	GRUPO 04	824	157,36	3°
	GRUPO 03	397	180,69	4°
	GRUPO 06	342	195,32	5°
	GRUPO 05	3.111	208,87	6°

Legenda:	# Grupo 04 – De 1501 a 2000 VT de Catalão VT de Goiatuba 1ª VT de Itumbiara 2ª VT de Itumbiara VT de Jataí VT de Luziânia VT de Mineiros VT de Quirinópolis	8ª VT de Goiânia 9ª VT de Goiânia 10ª VT de Goiânia 11ª VT de Goiânia 12ª VT de Goiânia 13ª VT de Goiânia 14ª VT de Goiânia 15ª VT de Goiânia 16ª VT de Goiânia 17ª VT de Goiânia 18ª VT de Goiânia VT de Goiás VT de Inhumas 1ª VT de Rio Verde 2ª VT de Rio Verde 3ª VT de Rio Verde 4ª VT de Rio Verde VT de Uruaçu VT de São Luis de Montes Belos VT de Valparaíso de Goiás	#Grupo 06 – A partir de 2500 1ª VT de Aparecida de Goiânia 2ª VT de Aparecida de Goiânia 3ª VT de Aparecida de Goiânia VT de Goianésia
# Grupo 01 – Até 750 VT de Posse			
# Grupo 02 – De 751 a 1000 VT de Formosa VT de Pires do Rio			
# Grupo 03 – De 1001 a 1500 VT de Ceres 1ª VT de Anápolis 2ª VT de Anápolis 3ª VT de Anápolis 4ª VT de Anápolis VT de Caldas Novas	# Grupo 05 – De 2001 a 2500 1ª VT de Goiânia 2ª VT de Goiânia 3ª VT de Goiânia 4ª VT de Goiânia 5ª VT de Goiânia 6ª VT de Goiânia 7ª VT de Goiânia		



## PRAZO MÉDIO ENTRE O AJUIZAMENTO E O ENCERRAMENTO DA INSTRUÇÃO DE TODAS AS VARAS DO TRABALHO

Data do encerramento da instrução entre 1/4/2016 e 30/4/2016 23:59:59

### ORDINÁRIO

Qtd. Processos	Prazo Médio (dias)
4.805	193,9

Vara do Trabalho	Qtd Processos	Prazo Médio	Ranking
4ª VARA DO TRABALHO DE RIO VERDE	111	52,02	1º
VARA DO TRABALHO DE POSSE	39	63,05	2º
VARA DO TRABALHO DE VALPARAÍSO DE GOIÁS	128	71,49	3º
VARA DO TRABALHO DE PIRES DO RIO	32	88,28	4º
VARA DO TRABALHO DE SÃO LUIS DE MONTES BELOS	107	91,61	5º
VARA DO TRABALHO DE GOIANÉSIA	63	103,44	6º
VARA DO TRABALHO DE CATALÃO	112	114,5	7º
13ª VARA DO TRABALHO DE GOIÂNIA	127	115,14	8º
VARA DO TRABALHO DE INHUMAS	151	116,93	9º
3ª VARA DO TRABALHO DE APARECIDA DE GOIÂNIA	64	122,7	10º
VARA DO TRABALHO DE LUZIÂNIA	100	123,07	11º
VARA DO TRABALHO DE GOIATUBA	168	124,38	12º
1ª VARA DO TRABALHO DE ITUMBIARA	69	132,94	13º
VARA DO TRABALHO DE GOIÁS	87	133,6	14º
VARA DO TRABALHO DE FORMOSA	60	140,02	15º
16ª VARA DO TRABALHO DE GOIÂNIA	117	143,89	16º
6ª VARA DO TRABALHO DE GOIÂNIA	100	147,25	17º
3ª VARA DO TRABALHO DE ANÁPOLIS	77	148,77	18º
18ª VARA DO TRABALHO DE GOIÂNIA	103	151,65	19º
2ª VARA DO TRABALHO DE ITUMBIARA	95	152,09	20º
15ª VARA DO TRABALHO DE GOIÂNIA	87	152,98	21º
VARA DO TRABALHO DE QUIRINÓPOLIS	128	158,68	22º
5ª VARA DO TRABALHO DE GOIÂNIA	86	170,37	23º
VARA DO TRABALHO DE CALDAS NOVAS	53	175,58	24º
VARA DO TRABALHO DE URUAÇU	103	177,85	25º
1ª VARA DO TRABALHO DE ANÁPOLIS	113	182,02	26º



## PRAZO MÉDIO ENTRE O AJUIZAMENTO E O ENCERRAMENTO DA INSTRUÇÃO DE TODAS AS VARAS DO TRABALHO

### ORDINÁRIO

Qtd. Processos	Prazo Médio (dias)
4.805	193,9

Vara do Trabalho	Qtd Processos	Prazo Médio	Ranking
VARA DO TRABALHO DE JATAÍ	66	186,62	27°
2ª VARA DO TRABALHO DE APARECIDA DE GOIÂNIA	110	188,62	28°
2ª VARA DO TRABALHO DE ANÁPOLIS	64	192,08	29°
8ª VARA DO TRABALHO DE GOIÂNIA	112	196,3	30°
10ª VARA DO TRABALHO DE GOIÂNIA	114	197,05	31°
4ª VARA DO TRABALHO DE ANÁPOLIS	65	197,4	32°
14ª VARA DO TRABALHO DE GOIÂNIA	159	200,6	33°
VARA DO TRABALHO DE CERES	25	211,24	34°
4ª VARA DO TRABALHO DE GOIÂNIA	121	233,78	35°
11ª VARA DO TRABALHO DE GOIÂNIA	98	249,51	36°
1ª VARA DO TRABALHO DE GOIÂNIA	132	257,76	37°
17ª VARA DO TRABALHO DE GOIÂNIA	119	260,77	38°
3ª VARA DO TRABALHO DE GOIÂNIA	112	265,54	39°
12ª VARA DO TRABALHO DE GOIÂNIA	98	267,98	40°
3ª VARA DO TRABALHO DE RIO VERDE	178	292,72	41°
1ª VARA DO TRABALHO DE APARECIDA DE GOIÂNIA	105	301,74	42°
2ª VARA DO TRABALHO DE GOIÂNIA	107	305,05	43°
9ª VARA DO TRABALHO DE GOIÂNIA	74	311,91	44°
VARA DO TRABALHO DE MINEIROS	86	318,5	45°
2ª VARA DO TRABALHO DE RIO VERDE	158	320,15	46°
7ª VARA DO TRABALHO DE GOIÂNIA	77	336,91	47°
1ª VARA DO TRABALHO DE RIO VERDE	145	366,96	48°



## PRAZO MÉDIO ENTRE O AJUIZAMENTO E O ENCERRAMENTO DA INSTRUÇÃO - 13ª VARA DO TRABALHO DE GOIÂNIA

Data do encerramento da instrução entre 1/4/2016 e 30/4/2016 23:59:59

### 13ª VARA DO TRABALHO DE GOIÂNIA

#### ORDINÁRIO

Qtd	Prazo Médio
126	115,14

Nr. Processo	Ajuiz.	nc. Instruçã	Prazo
ACP - 0011934-65.2015.5.18.0013	16/11/15	25/04/16	161
ACum - 0010009-97.2016.5.18.0013	06/01/16	04/04/16	89
ACum - 0010269-77.2016.5.18.0013	18/02/16	01/04/16	43
ACum - 0010321-73.2016.5.18.0013	24/02/16	06/04/16	42
ConPag - 0010504-44.2016.5.18.0013	22/03/16	26/04/16	35
ET - 0010513-06.2016.5.18.0013	23/03/16	27/04/16	35
ET - 0010567-69.2016.5.18.0013	01/04/16	04/04/16	3
ET - 0010581-53.2016.5.18.0013	04/04/16	28/04/16	24
ET - 0010605-81.2016.5.18.0013	06/04/16	18/04/16	12
ET - 0010643-93.2016.5.18.0013	12/04/16	15/04/16	3
MS - 0012150-26.2015.5.18.0013	22/12/15	29/04/16	129
RTAlç - 0010389-23.2016.5.18.0013	04/03/16	04/04/16	31
RTAlç - 0010472-39.2016.5.18.0013	16/03/16	09/04/16	24
RTAlç - 0010733-04.2016.5.18.0013	26/04/16	28/04/16	2
RTOrd - 0010001-23.2016.5.18.0013	04/01/16	26/04/16	113
RTOrd - 0010002-08.2016.5.18.0013	04/01/16	27/04/16	114
RTOrd - 0010007-30.2016.5.18.0013	05/01/16	27/04/16	113
RTOrd - 0010018-59.2016.5.18.0013	08/01/16	13/04/16	96
RTOrd - 0010028-30.2016.5.18.0005	12/01/16	29/04/16	108
RTOrd - 0010038-50.2016.5.18.0013	13/01/16	18/04/16	96
RTOrd - 0010045-42.2016.5.18.0013	14/01/16	29/04/16	106
RTOrd - 0010075-77.2016.5.18.0013	19/01/16	26/04/16	98

**Legenda:**

**Ajuiz.** Data do Ajuizamento;

**Enc. da Instrução:** Data da conclusão para proferir sentença;

**Prazo:** Quantidade de dias decorridos do ajuizamento até o encerramento da instrução.





**PRAZO MÉDIO ENTRE O AJUIZAMENTO E O  
ENCERRAMENTO DA INSTRUÇÃO - 13ª VARA DO  
TRABALHO DE GOIÂNIA**

**13ª VARA DO TRABALHO DE GOIÂNIA**

**ORDINÁRIO**

Qtd	Prazo Médio
126	115,14

Nr. Processo	Ajuiz.	nc. Instruçã	Prazo
RTOOrd - 0010192-68.2016.5.18.0013	04/02/16	05/04/16	61
RTOOrd - 0010243-79.2016.5.18.0013	15/02/16	13/04/16	58
RTOOrd - 0010302-67.2016.5.18.0013	22/02/16	25/04/16	63
RTOOrd - 0010348-90.2015.5.18.0013	03/03/15	01/04/16	395
RTOOrd - 0010349-41.2016.5.18.0013	29/02/16	01/04/16	32
RTOOrd - 0010350-26.2016.5.18.0013	29/02/16	01/04/16	32
RTOOrd - 0010353-78.2016.5.18.0013	29/02/16	12/04/16	43
RTOOrd - 0010363-25.2016.5.18.0013	01/03/16	04/04/16	34
RTOOrd - 0010365-92.2016.5.18.0013	01/03/16	04/04/16	34
RTOOrd - 0010371-02.2016.5.18.0013	02/03/16	18/04/16	47
RTOOrd - 0010381-46.2016.5.18.0013	03/03/16	04/04/16	32
RTOOrd - 0010383-16.2016.5.18.0013	03/03/16	05/04/16	33
RTOOrd - 0010384-98.2016.5.18.0013	03/03/16	05/04/16	33
RTOOrd - 0010385-83.2016.5.18.0013	03/03/16	05/04/16	33
RTOOrd - 0010390-08.2016.5.18.0013	04/03/16	07/04/16	34
RTOOrd - 0010403-07.2016.5.18.0013	08/03/16	13/04/16	36
RTOOrd - 0010406-59.2016.5.18.0013	08/03/16	11/04/16	34
RTOOrd - 0010420-43.2016.5.18.0013	09/03/16	11/04/16	33
RTOOrd - 0010446-74.2016.5.18.0002	18/03/16	26/04/16	39
RTOOrd - 0010453-33.2016.5.18.0013	15/03/16	13/04/16	29
RTOOrd - 0010456-85.2016.5.18.0013	15/03/16	13/04/16	29
RTOOrd - 0010475-91.2016.5.18.0013	17/03/16	13/04/16	27
RTOOrd - 0010481-98.2016.5.18.0013	17/03/16	15/04/16	29
RTOOrd - 0010490-60.2016.5.18.0013	21/03/16	28/04/16	38
RTOOrd - 0010496-67.2016.5.18.0013	21/03/16	26/04/16	36

**Legenda:**

**Ajuiz.** Data do Ajuizamento;

**Enc. da Instrução:** Data da conclusão para proferir sentença;

**Prazo:** Quantidade de dias decorridos do ajuizamento até o encerramento da instrução.



**PRAZO MÉDIO ENTRE O AJUIZAMENTO E O  
ENCERRAMENTO DA INSTRUÇÃO - 13ª VARA DO  
TRABALHO DE GOIÂNIA**

**13ª VARA DO TRABALHO DE GOIÂNIA**

**ORDINÁRIO**

Qtd	Prazo Médio
126	115,14

Nr. Processo	Ajuiz.	nc. Instruçã	Prazo
RTOrd - 0010507-96.2016.5.18.0013	22/03/16	27/04/16	36
RTOrd - 0010514-88.2016.5.18.0013	23/03/16	25/04/16	33
RTOrd - 0010517-43.2016.5.18.0013	23/03/16	20/04/16	28
RTOrd - 0010519-13.2016.5.18.0013	23/03/16	20/04/16	28
RTOrd - 0010521-80.2016.5.18.0013	24/03/16	25/04/16	32
RTOrd - 0010522-65.2016.5.18.0013	24/03/16	26/04/16	33
RTOrd - 0010534-79.2016.5.18.0013	28/03/16	26/04/16	29
RTOrd - 0010541-71.2016.5.18.0013	29/03/16	26/04/16	28
RTOrd - 0010544-26.2016.5.18.0013	29/03/16	27/04/16	29
RTOrd - 0010555-55.2016.5.18.0013	31/03/16	28/04/16	28
RTOrd - 0010561-62.2016.5.18.0013	31/03/16	06/04/16	6
RTOrd - 0010563-32.2016.5.18.0013	01/04/16	28/04/16	27
RTOrd - 0010564-51.2015.5.18.0013	06/04/15	19/04/16	379
RTOrd - 0010568-54.2016.5.18.0013	01/04/16	04/04/16	3
RTOrd - 0010577-16.2016.5.18.0013	04/04/16	29/04/16	25
RTOrd - 0010578-26.2015.5.18.0016	15/04/15	04/04/16	355
RTOrd - 0010582-38.2016.5.18.0013	04/04/16	29/04/16	25
RTOrd - 0010585-90.2016.5.18.0013	05/04/16	06/04/16	1
RTOrd - 0010590-15.2016.5.18.0013	05/04/16	28/04/16	23
RTOrd - 0010602-29.2016.5.18.0013	06/04/16	09/04/16	3
RTOrd - 0010630-94.2016.5.18.0013	11/04/16	15/04/16	4
RTOrd - 0010653-40.2016.5.18.0013	14/04/16	15/04/16	1
RTOrd - 0010742-63.2016.5.18.0013	27/04/16	29/04/16	2
RTOrd - 0010799-18.2015.5.18.0013	15/05/15	12/04/16	333
RTOrd - 0010863-28.2015.5.18.0013	25/05/15	06/04/16	317

**Legenda:**

**Ajuiz.** Data do Ajuizamento;

**Enc. da Instrução:** Data da conclusão para proferir sentença;

**Prazo:** Quantidade de dias decorridos do ajuizamento até o encerramento da instrução.



## PRAZO MÉDIO ENTRE O AJUIZAMENTO E O ENCERRAMENTO DA INSTRUÇÃO - 13ª VARA DO TRABALHO DE GOIÂNIA

### 13ª VARA DO TRABALHO DE GOIÂNIA

#### ORDINÁRIO

Qtd	Prazo Médio
126	115,14

Nr. Processo	Ajuiz.	nc. Instruçã	Prazo
RTOOrd - 0010869-35.2015.5.18.0013	25/05/15	27/04/16	338
RTOOrd - 0010965-50.2015.5.18.0013	10/06/15	06/04/16	301
RTOOrd - 0011109-24.2015.5.18.0013	02/07/15	14/04/16	287
RTOOrd - 0011158-65.2015.5.18.0013	10/07/15	27/04/16	292
RTOOrd - 0011354-35.2015.5.18.0013	17/08/15	26/04/16	253
RTOOrd - 0011388-10.2015.5.18.0013	20/08/15	25/04/16	249
RTOOrd - 0011404-52.2015.5.18.0016	15/09/15	27/04/16	225
RTOOrd - 0011457-42.2015.5.18.0013	31/08/15	20/04/16	233
RTOOrd - 0011458-27.2015.5.18.0013	31/08/15	19/04/16	232
RTOOrd - 0011463-49.2015.5.18.0013	31/08/15	29/04/16	242
RTOOrd - 0011481-82.2015.5.18.0009	16/09/15	19/04/16	216
RTOOrd - 0011506-71.2015.5.18.0017	02/10/15	29/04/16	210
RTOOrd - 0011565-71.2015.5.18.0013	14/09/15	08/04/16	207
RTOOrd - 0011573-48.2015.5.18.0013	16/09/15	20/04/16	217
RTOOrd - 0011576-03.2015.5.18.0013	16/09/15	28/04/16	225
RTOOrd - 0011587-32.2015.5.18.0013	18/09/15	27/04/16	222
RTOOrd - 0011591-69.2015.5.18.0013	20/09/15	27/04/16	220
RTOOrd - 0011612-45.2015.5.18.0013	23/09/15	06/04/16	196
RTOOrd - 0011716-37.2015.5.18.0013	08/10/15	14/04/16	189
RTOOrd - 0011722-44.2015.5.18.0013	09/10/15	05/04/16	179
RTOOrd - 0011725-96.2015.5.18.0013	09/10/15	25/04/16	199
RTOOrd - 0011743-20.2015.5.18.0013	14/10/15	12/04/16	181
RTOOrd - 0011744-05.2015.5.18.0013	14/10/15	12/04/16	181
RTOOrd - 0011744-05.2015.5.18.0013	14/10/15	28/04/16	197
RTOOrd - 0011752-79.2015.5.18.0013	15/10/15	06/04/16	174

**Legenda:**

**Ajuiz.** Data do Ajuizamento;

**Enc. da Instrução:** Data da conclusão para proferir sentença;

**Prazo:** Quantidade de dias decorridos do ajuizamento até o encerramento da instrução.



**PRAZO MÉDIO ENTRE O AJUIZAMENTO E O  
ENCERRAMENTO DA INSTRUÇÃO - 13ª VARA DO  
TRABALHO DE GOIÂNIA**

**13ª VARA DO TRABALHO DE GOIÂNIA**

**ORDINÁRIO**

Qtd	Prazo Médio
126	115,14

Nr. Processo	Ajuiz.	nc. Instruça	Prazo
RTOOrd - 0011783-02.2015.5.18.0013	20/10/15	01/04/16	164
RTOOrd - 0011820-14.2015.5.18.0018	06/11/15	20/04/16	166
RTOOrd - 0011820-29.2015.5.18.0013	26/10/15	26/04/16	183
RTOOrd - 0011843-72.2015.5.18.0013	28/10/15	20/04/16	175
RTOOrd - 0011887-91.2015.5.18.0013	06/11/15	01/04/16	147
RTOOrd - 0011895-68.2015.5.18.0013	09/11/15	25/04/16	168
RTOOrd - 0011896-87.2014.5.18.0013	21/10/14	15/04/16	542
RTOOrd - 0011925-06.2015.5.18.0013	13/11/15	25/04/16	164
RTOOrd - 0011938-05.2015.5.18.0013	16/11/15	27/04/16	163
RTOOrd - 0011995-23.2015.5.18.0013	26/11/15	07/04/16	133
RTOOrd - 0012018-66.2015.5.18.0013	01/12/15	12/04/16	133
RTOOrd - 0012054-11.2015.5.18.0013	04/12/15	01/04/16	119
RTOOrd - 0012056-78.2015.5.18.0013	04/12/15	01/04/16	119
RTOOrd - 0012063-70.2015.5.18.0013	07/12/15	05/04/16	120
RTOOrd - 0012073-17.2015.5.18.0013	09/12/15	28/04/16	141
RTOOrd - 0012074-02.2015.5.18.0013	09/12/15	05/04/16	118
RTOOrd - 0012076-69.2015.5.18.0013	09/12/15	13/04/16	126
RTOOrd - 0012094-90.2015.5.18.0013	11/12/15	01/04/16	112
RTOOrd - 0012103-52.2015.5.18.0013	14/12/15	12/04/16	120
RTOOrd - 0012104-40.2015.5.18.0012	28/01/16	05/04/16	68
RTOOrd - 0012105-22.2015.5.18.0013	15/12/15	14/04/16	121
RTOOrd - 0012107-89.2015.5.18.0013	15/12/15	08/04/16	115
RTOOrd - 0012119-06.2015.5.18.0013	16/12/15	07/04/16	113
RTOOrd - 0012126-95.2015.5.18.0013	17/12/15	16/04/16	121
RTOOrd - 0012128-65.2015.5.18.0013	17/12/15	14/04/16	119

**Legenda:**

**Ajuiz.** Data do Ajuizamento;

**Enc. da Instrução:** Data da conclusão para proferir sentença;

**Prazo:** Quantidade de dias decorridos do ajuizamento até o encerramento da instrução.



**PRAZO MÉDIO ENTRE O AJUIZAMENTO E O  
ENCERRAMENTO DA INSTRUÇÃO - 13ª VARA DO  
TRABALHO DE GOIÂNIA**

**13ª VARA DO TRABALHO DE GOIÂNIA**

**ORDINÁRIO**

Qtd	Prazo Médio
126	115,14

Nr. Processo	Ajuiz.	nc. Instruçã	Prazo
RTOrd - 0012133-87.2015.5.18.0013	17/12/15	13/04/16	118
RTOrd - 0012136-42.2015.5.18.0013	18/12/15	20/04/16	124
RTOrd - 0012138-12.2015.5.18.0013	18/12/15	19/04/16	123
RTOrd - 0012143-34.2015.5.18.0013	18/12/15	18/04/16	122
RTOrd - 0012144-19.2015.5.18.0013	18/12/15	18/04/16	122

**Legenda:**

**Ajuiz.** Data do Ajuizamento;

**Enc. da Instrução:** Data da conclusão para proferir sentença;

**Prazo:** Quantidade de dias decorridos do ajuizamento até o encerramento da instrução.



## PRAZO MÉDIO ENTRE O AJUIZAMENTO E O ENCERRAMENTO DA INSTRUÇÃO - 13ª VARA DO TRABALHO DE GOIÂNIA

Data do encerramento da instrução entre 1/4/2016 e 30/4/2016 23:59:59

### Sem magistrado

#### ORDINÁRIO

Qtd	Prazo Médio
126	115,14

Nr. Processo	Ajuiz.	nc. Instruçã	Prazo
ACP - 0011934-65.2015.5.18.0013	16/11/15	25/04/16	161
ACum - 0010009-97.2016.5.18.0013	06/01/16	04/04/16	89
ACum - 0010269-77.2016.5.18.0013	18/02/16	01/04/16	43
ACum - 0010321-73.2016.5.18.0013	24/02/16	06/04/16	42
ConPag - 0010504-44.2016.5.18.0013	22/03/16	26/04/16	35
ET - 0010513-06.2016.5.18.0013	23/03/16	27/04/16	35
ET - 0010567-69.2016.5.18.0013	01/04/16	04/04/16	3
ET - 0010581-53.2016.5.18.0013	04/04/16	28/04/16	24
ET - 0010605-81.2016.5.18.0013	06/04/16	18/04/16	12
ET - 0010643-93.2016.5.18.0013	12/04/16	15/04/16	3
MS - 0012150-26.2015.5.18.0013	22/12/15	29/04/16	129
RTAlç - 0010389-23.2016.5.18.0013	04/03/16	04/04/16	31
RTAlç - 0010472-39.2016.5.18.0013	16/03/16	09/04/16	24
RTAlç - 0010733-04.2016.5.18.0013	26/04/16	28/04/16	2
RTOrd - 0010001-23.2016.5.18.0013	04/01/16	26/04/16	113
RTOrd - 0010002-08.2016.5.18.0013	04/01/16	27/04/16	114
RTOrd - 0010007-30.2016.5.18.0013	05/01/16	27/04/16	113
RTOrd - 0010018-59.2016.5.18.0013	08/01/16	13/04/16	96
RTOrd - 0010028-30.2016.5.18.0005	12/01/16	29/04/16	108
RTOrd - 0010038-50.2016.5.18.0013	13/01/16	18/04/16	96
RTOrd - 0010045-42.2016.5.18.0013	14/01/16	29/04/16	106
RTOrd - 0010075-77.2016.5.18.0013	19/01/16	26/04/16	98

**Legenda:**

**Ajuiz.** Data do Ajuizamento;

**Enc. da Instrução:** Data da conclusão para proferir sentença;

**Prazo:** Quantidade de dias decorridos do ajuizamento até o encerramento da instrução.



**PRAZO MÉDIO ENTRE O AJUIZAMENTO E O  
ENCERRAMENTO DA INSTRUÇÃO - 13ª VARA DO  
TRABALHO DE GOIÂNIA**

**Sem magistrado**

**ORDINÁRIO**

Qtd	Prazo Médio
126	115,14

Nr. Processo	Ajuiz.	nc. Instruçã	Prazo
RTOOrd - 0010192-68.2016.5.18.0013	04/02/16	05/04/16	61
RTOOrd - 0010243-79.2016.5.18.0013	15/02/16	13/04/16	58
RTOOrd - 0010302-67.2016.5.18.0013	22/02/16	25/04/16	63
RTOOrd - 0010348-90.2015.5.18.0013	03/03/15	01/04/16	395
RTOOrd - 0010349-41.2016.5.18.0013	29/02/16	01/04/16	32
RTOOrd - 0010350-26.2016.5.18.0013	29/02/16	01/04/16	32
RTOOrd - 0010353-78.2016.5.18.0013	29/02/16	12/04/16	43
RTOOrd - 0010363-25.2016.5.18.0013	01/03/16	04/04/16	34
RTOOrd - 0010365-92.2016.5.18.0013	01/03/16	04/04/16	34
RTOOrd - 0010371-02.2016.5.18.0013	02/03/16	18/04/16	47
RTOOrd - 0010381-46.2016.5.18.0013	03/03/16	04/04/16	32
RTOOrd - 0010383-16.2016.5.18.0013	03/03/16	05/04/16	33
RTOOrd - 0010384-98.2016.5.18.0013	03/03/16	05/04/16	33
RTOOrd - 0010385-83.2016.5.18.0013	03/03/16	05/04/16	33
RTOOrd - 0010390-08.2016.5.18.0013	04/03/16	07/04/16	34
RTOOrd - 0010403-07.2016.5.18.0013	08/03/16	13/04/16	36
RTOOrd - 0010406-59.2016.5.18.0013	08/03/16	11/04/16	34
RTOOrd - 0010420-43.2016.5.18.0013	09/03/16	11/04/16	33
RTOOrd - 0010446-74.2016.5.18.0002	18/03/16	26/04/16	39
RTOOrd - 0010453-33.2016.5.18.0013	15/03/16	13/04/16	29
RTOOrd - 0010456-85.2016.5.18.0013	15/03/16	13/04/16	29
RTOOrd - 0010475-91.2016.5.18.0013	17/03/16	13/04/16	27
RTOOrd - 0010481-98.2016.5.18.0013	17/03/16	15/04/16	29
RTOOrd - 0010490-60.2016.5.18.0013	21/03/16	28/04/16	38
RTOOrd - 0010496-67.2016.5.18.0013	21/03/16	26/04/16	36

**Legenda:**

**Ajuiz.** Data do Ajuizamento;

**Enc. da Instrução:** Data da conclusão para proferir sentença;

**Prazo:** Quantidade de dias decorridos do ajuizamento até o encerramento da instrução.



**PRAZO MÉDIO ENTRE O AJUIZAMENTO E O  
ENCERRAMENTO DA INSTRUÇÃO - 13ª VARA DO  
TRABALHO DE GOIÂNIA**

**Sem magistrado**

**ORDINÁRIO**

Qtd	Prazo Médio
126	115,14

Nr. Processo	Ajuiz.	nc. Instruçã	Prazo
RTOOrd - 0010507-96.2016.5.18.0013	22/03/16	27/04/16	36
RTOOrd - 0010514-88.2016.5.18.0013	23/03/16	25/04/16	33
RTOOrd - 0010517-43.2016.5.18.0013	23/03/16	20/04/16	28
RTOOrd - 0010519-13.2016.5.18.0013	23/03/16	20/04/16	28
RTOOrd - 0010521-80.2016.5.18.0013	24/03/16	25/04/16	32
RTOOrd - 0010522-65.2016.5.18.0013	24/03/16	26/04/16	33
RTOOrd - 0010534-79.2016.5.18.0013	28/03/16	26/04/16	29
RTOOrd - 0010541-71.2016.5.18.0013	29/03/16	26/04/16	28
RTOOrd - 0010544-26.2016.5.18.0013	29/03/16	27/04/16	29
RTOOrd - 0010555-55.2016.5.18.0013	31/03/16	28/04/16	28
RTOOrd - 0010561-62.2016.5.18.0013	31/03/16	06/04/16	6
RTOOrd - 0010563-32.2016.5.18.0013	01/04/16	28/04/16	27
RTOOrd - 0010564-51.2015.5.18.0013	06/04/15	19/04/16	379
RTOOrd - 0010568-54.2016.5.18.0013	01/04/16	04/04/16	3
RTOOrd - 0010577-16.2016.5.18.0013	04/04/16	29/04/16	25
RTOOrd - 0010578-26.2015.5.18.0016	15/04/15	04/04/16	355
RTOOrd - 0010582-38.2016.5.18.0013	04/04/16	29/04/16	25
RTOOrd - 0010585-90.2016.5.18.0013	05/04/16	06/04/16	1
RTOOrd - 0010590-15.2016.5.18.0013	05/04/16	28/04/16	23
RTOOrd - 0010602-29.2016.5.18.0013	06/04/16	09/04/16	3
RTOOrd - 0010630-94.2016.5.18.0013	11/04/16	15/04/16	4
RTOOrd - 0010653-40.2016.5.18.0013	14/04/16	15/04/16	1
RTOOrd - 0010742-63.2016.5.18.0013	27/04/16	29/04/16	2
RTOOrd - 0010799-18.2015.5.18.0013	15/05/15	12/04/16	333
RTOOrd - 0010863-28.2015.5.18.0013	25/05/15	06/04/16	317

**Legenda:**

**Ajuiz.** Data do Ajuizamento;

**Enc. da Instrução:** Data da conclusão para proferir sentença;

**Prazo:** Quantidade de dias decorridos do ajuizamento até o encerramento da instrução.





## PRAZO MÉDIO ENTRE O AJUIZAMENTO E O ENCERRAMENTO DA INSTRUÇÃO - 13ª VARA DO TRABALHO DE GOIÂNIA

### Sem magistrado

#### ORDINÁRIO

Qtd	Prazo Médio
126	115,14

Nr. Processo	Ajuiz.	nc. Instruçã	Prazo
RTOOrd - 0010869-35.2015.5.18.0013	25/05/15	27/04/16	338
RTOOrd - 0010965-50.2015.5.18.0013	10/06/15	06/04/16	301
RTOOrd - 0011109-24.2015.5.18.0013	02/07/15	14/04/16	287
RTOOrd - 0011158-65.2015.5.18.0013	10/07/15	27/04/16	292
RTOOrd - 0011354-35.2015.5.18.0013	17/08/15	26/04/16	253
RTOOrd - 0011388-10.2015.5.18.0013	20/08/15	25/04/16	249
RTOOrd - 0011404-52.2015.5.18.0016	15/09/15	27/04/16	225
RTOOrd - 0011457-42.2015.5.18.0013	31/08/15	20/04/16	233
RTOOrd - 0011458-27.2015.5.18.0013	31/08/15	19/04/16	232
RTOOrd - 0011463-49.2015.5.18.0013	31/08/15	29/04/16	242
RTOOrd - 0011481-82.2015.5.18.0009	16/09/15	19/04/16	216
RTOOrd - 0011506-71.2015.5.18.0017	02/10/15	29/04/16	210
RTOOrd - 0011565-71.2015.5.18.0013	14/09/15	08/04/16	207
RTOOrd - 0011573-48.2015.5.18.0013	16/09/15	20/04/16	217
RTOOrd - 0011576-03.2015.5.18.0013	16/09/15	28/04/16	225
RTOOrd - 0011587-32.2015.5.18.0013	18/09/15	27/04/16	222
RTOOrd - 0011591-69.2015.5.18.0013	20/09/15	27/04/16	220
RTOOrd - 0011612-45.2015.5.18.0013	23/09/15	06/04/16	196
RTOOrd - 0011716-37.2015.5.18.0013	08/10/15	14/04/16	189
RTOOrd - 0011722-44.2015.5.18.0013	09/10/15	05/04/16	179
RTOOrd - 0011725-96.2015.5.18.0013	09/10/15	25/04/16	199
RTOOrd - 0011743-20.2015.5.18.0013	14/10/15	12/04/16	181
RTOOrd - 0011744-05.2015.5.18.0013	14/10/15	12/04/16	181
RTOOrd - 0011744-05.2015.5.18.0013	14/10/15	28/04/16	197
RTOOrd - 0011752-79.2015.5.18.0013	15/10/15	06/04/16	174

**Legenda:**

**Ajuiz.** Data do Ajuizamento;

**Enc. da Instrução:** Data da conclusão para proferir sentença;

**Prazo:** Quantidade de dias decorridos do ajuizamento até o encerramento da instrução.



**PRAZO MÉDIO ENTRE O AJUIZAMENTO E O  
ENCERRAMENTO DA INSTRUÇÃO - 13ª VARA DO  
TRABALHO DE GOIÂNIA**

**Sem magistrado**

**ORDINÁRIO**

Qtd	Prazo Médio
126	115,14

Nr. Processo	Ajuiz.	nc. Instruçã	Prazo
RTOOrd - 0011783-02.2015.5.18.0013	20/10/15	01/04/16	164
RTOOrd - 0011820-14.2015.5.18.0018	06/11/15	20/04/16	166
RTOOrd - 0011820-29.2015.5.18.0013	26/10/15	26/04/16	183
RTOOrd - 0011843-72.2015.5.18.0013	28/10/15	20/04/16	175
RTOOrd - 0011887-91.2015.5.18.0013	06/11/15	01/04/16	147
RTOOrd - 0011895-68.2015.5.18.0013	09/11/15	25/04/16	168
RTOOrd - 0011896-87.2014.5.18.0013	21/10/14	15/04/16	542
RTOOrd - 0011925-06.2015.5.18.0013	13/11/15	25/04/16	164
RTOOrd - 0011938-05.2015.5.18.0013	16/11/15	27/04/16	163
RTOOrd - 0011995-23.2015.5.18.0013	26/11/15	07/04/16	133
RTOOrd - 0012018-66.2015.5.18.0013	01/12/15	12/04/16	133
RTOOrd - 0012054-11.2015.5.18.0013	04/12/15	01/04/16	119
RTOOrd - 0012056-78.2015.5.18.0013	04/12/15	01/04/16	119
RTOOrd - 0012063-70.2015.5.18.0013	07/12/15	05/04/16	120
RTOOrd - 0012073-17.2015.5.18.0013	09/12/15	28/04/16	141
RTOOrd - 0012074-02.2015.5.18.0013	09/12/15	05/04/16	118
RTOOrd - 0012076-69.2015.5.18.0013	09/12/15	13/04/16	126
RTOOrd - 0012094-90.2015.5.18.0013	11/12/15	01/04/16	112
RTOOrd - 0012103-52.2015.5.18.0013	14/12/15	12/04/16	120
RTOOrd - 0012104-40.2015.5.18.0012	28/01/16	05/04/16	68
RTOOrd - 0012105-22.2015.5.18.0013	15/12/15	14/04/16	121
RTOOrd - 0012107-89.2015.5.18.0013	15/12/15	08/04/16	115
RTOOrd - 0012119-06.2015.5.18.0013	16/12/15	07/04/16	113
RTOOrd - 0012126-95.2015.5.18.0013	17/12/15	16/04/16	121
RTOOrd - 0012128-65.2015.5.18.0013	17/12/15	14/04/16	119

**Legenda:**

**Ajuiz.** Data do Ajuizamento;

**Enc. da Instrução:** Data da conclusão para proferir sentença;

**Prazo:** Quantidade de dias decorridos do ajuizamento até o encerramento da instrução.



**PRAZO MÉDIO ENTRE O AJUIZAMENTO E O  
ENCERRAMENTO DA INSTRUÇÃO - 13ª VARA DO  
TRABALHO DE GOIÂNIA**

**Sem magistrado**

**ORDINÁRIO**

Qtd	Prazo Médio
126	115,14

Nr. Processo	Ajuiz.	nc. Instruçã	Prazo
RTOrd - 0012133-87.2015.5.18.0013	17/12/15	13/04/16	118
RTOrd - 0012136-42.2015.5.18.0013	18/12/15	20/04/16	124
RTOrd - 0012138-12.2015.5.18.0013	18/12/15	19/04/16	123
RTOrd - 0012143-34.2015.5.18.0013	18/12/15	18/04/16	122
RTOrd - 0012144-19.2015.5.18.0013	18/12/15	18/04/16	122

**Legenda:**

**Ajuiz.** Data do Ajuizamento;

**Enc. da Instrução:** Data da conclusão para proferir sentença;

**Prazo:** Quantidade de dias decorridos do ajuizamento até o encerramento da instrução.