Conceituação

Tema	Prazos Processuais
Relatórios	Evolução Histórica Comparativo por VT Comparativo por Grupo Por Grupo Por VT Por Processo Por Magistrado
Resumo	Apresenta o prazo médio desde o ajuizamento da ação até o encerramento da instrução.
Descrição	O prazo médio é obtido calculando-se a quantidade de dias decorridos desde o ajuizamento até o encerramento da instrução. Os dados são extraídos baseando-se nos itens do e-Gestão: 267 e 90267 - Do ajuizamento da ação até o encerramento da instrução na fase de conhecimento – rito sumaríssimo; 268 e 90268 – Do ajuizamento da ação até o encerramento da instrução na fase de conhecimento – exceto rito sumaríssimo (ordinário)
Origem da informação	e-Gestão
Critérios e transformações	Coletado do e-Gestão, consolidado, otimizado e classificado para análise.
Análises possíveis	Prazo médio entre o ajuizamento da ação e o encerramento da instrução, detalhado de forma Geral, Por grupo, por VT, Por Processo e Por Magistrado.

EVOLUÇÃO HISTÓRICA DOS PRAZOS PROCESSUAIS ENTRE O AJUIZAMENTO E O ENCERRAMENTO DA INSTRUÇÃO - 2ª VARA DO TRABALHO DE ANÁPOLIS

Data do encerramento da instrução entre 1/4/2016 e 30/4/2016 23:59:59

Rito	Qtd	Prazo Médio
ORDINÁRIO	64	192,08
SUMARÍSSIMO	62	127,56
Total/Média	**126**	**160,33**

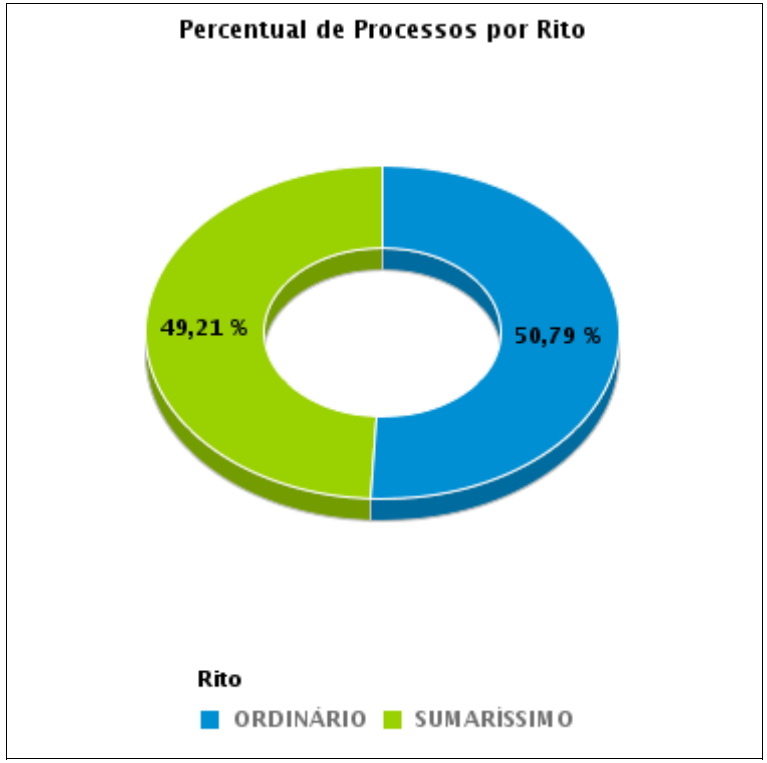

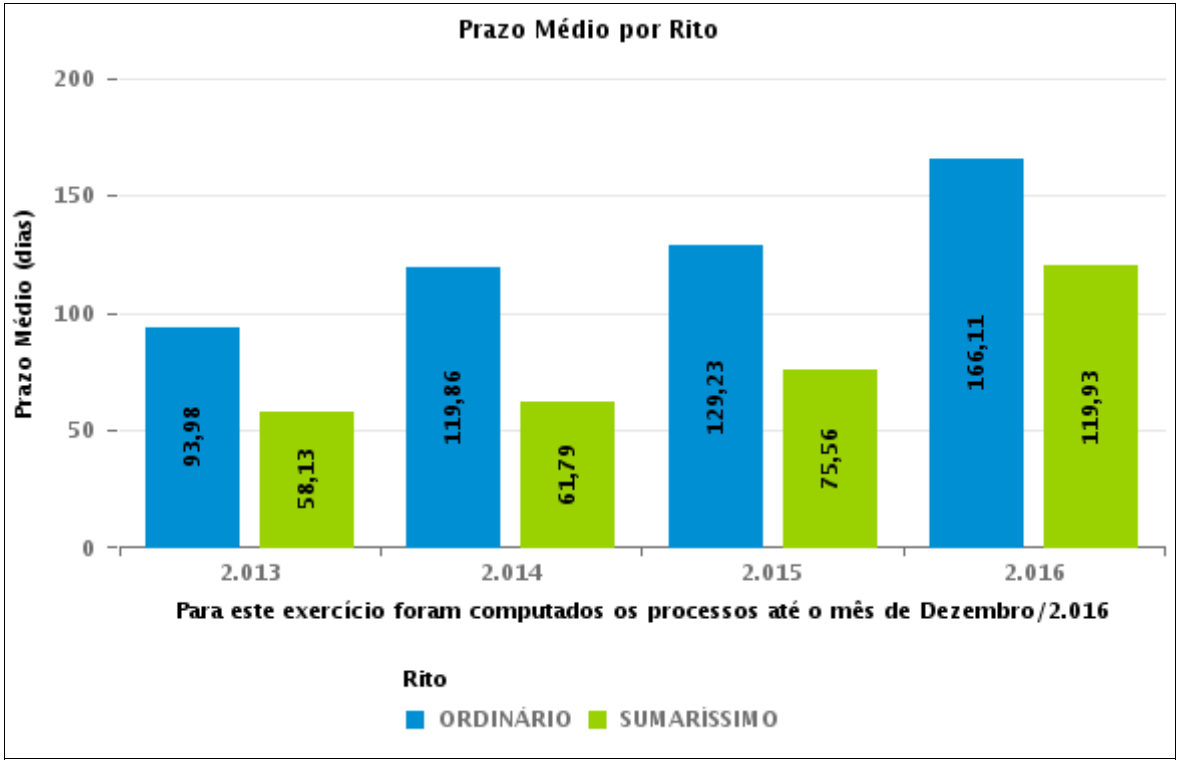

COMPARATIVO DO PRAZO MÉDIO ENTRE O AJUIZAMENTO E O ENCERRAMENTO DA INSTRUÇÃO - 2ª VARA DO TRABALHO DE ANÁPOLIS

Data do encerramento da instrução entre 1/4/2016 e 30/4/2016 23:59:59

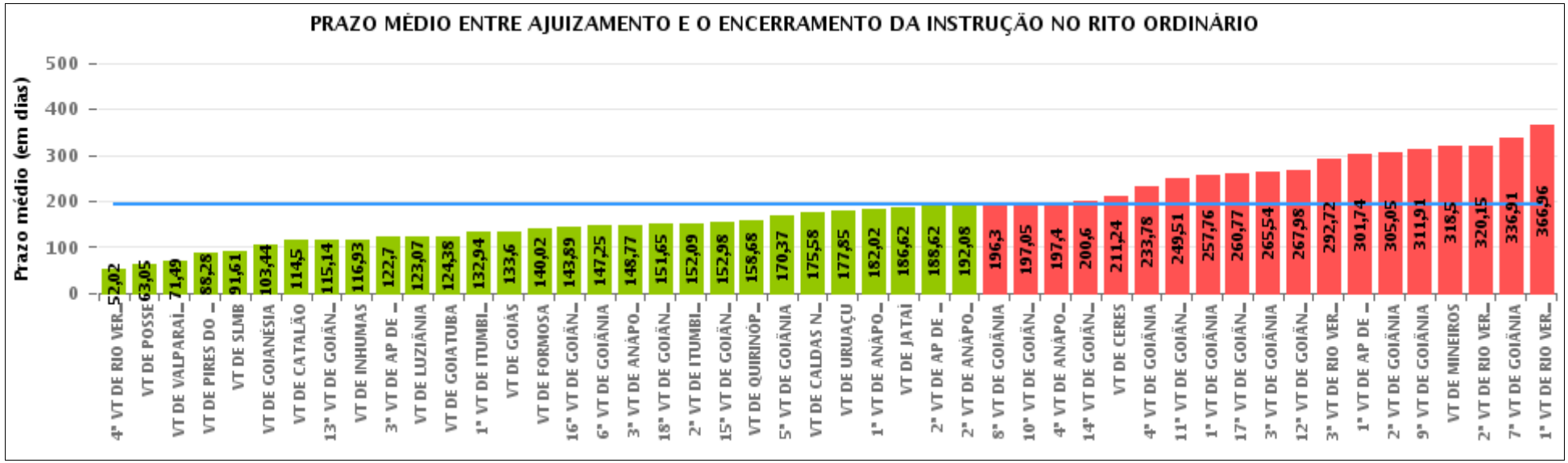

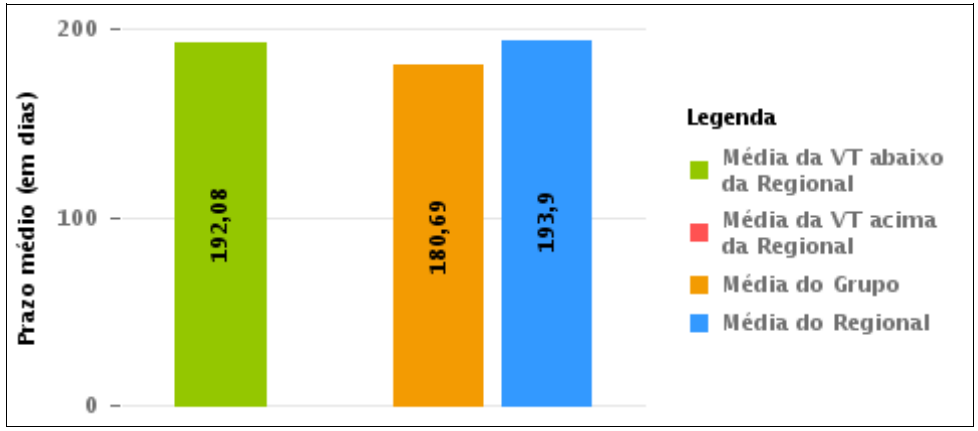

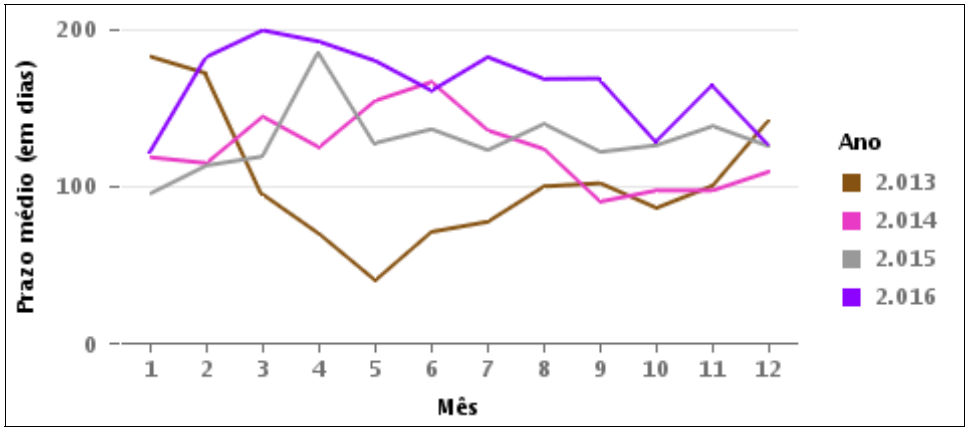

COMPARATIVO DO PRAZO MÉDIO ENTRE O AJUIZAMENTO E O ENCERRAMENTO DA INSTRUÇÃO ENTRE AS VARAS DO GRUPO

Data do encerramento da instrução entre 1/4/2016 e 30/4/2016 23:59:59

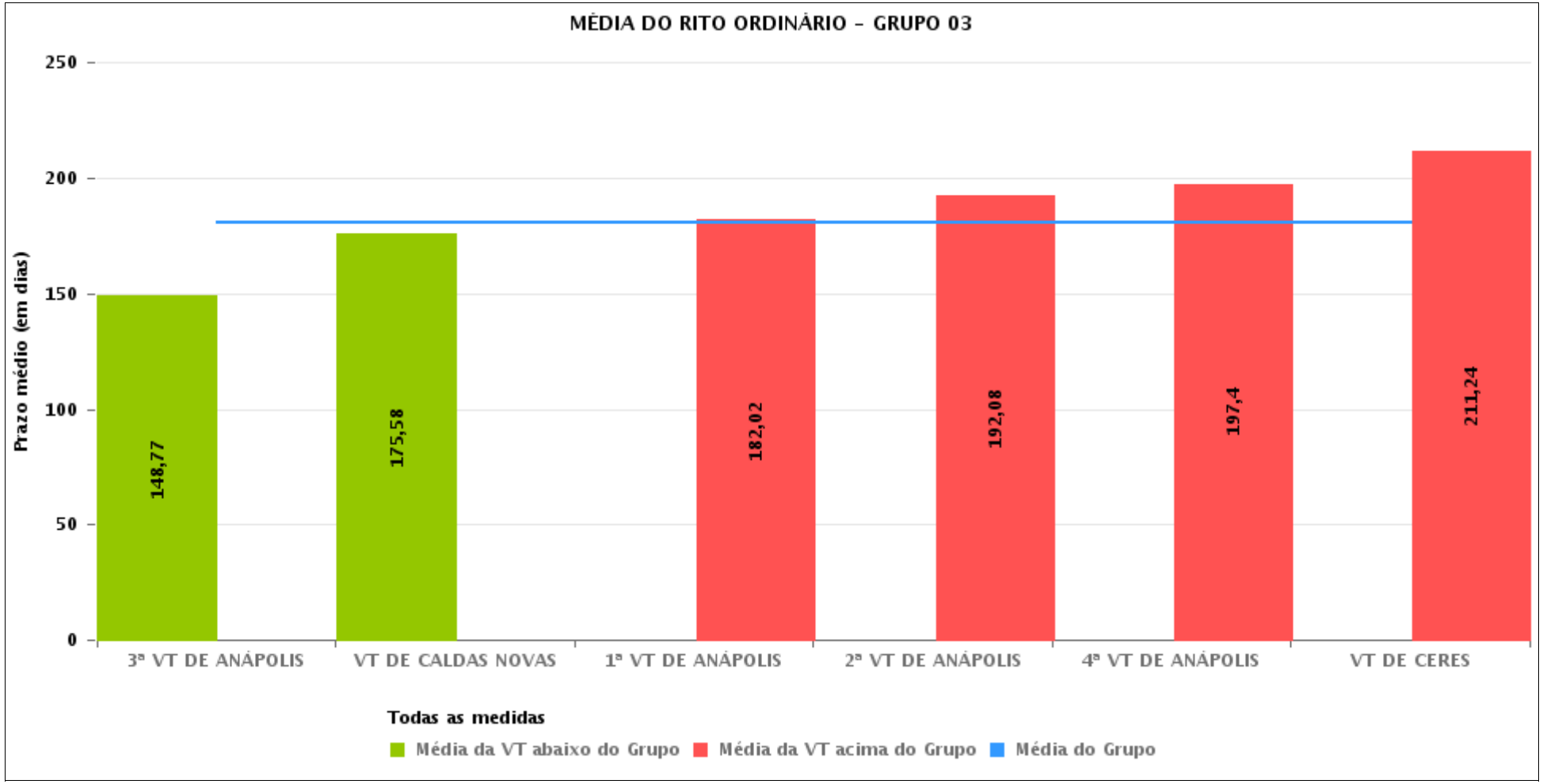

PRAZO MÉDIO ENTRE O AJUIZAMENTO E O ENCERRAMENTO DA INSTRUÇÃO POR GRUPO

Data do encerramento da instrução entre 1/4/2016 e 30/4/2016 23:59:59

Rito	Grupo	Qtd. Processos	Prazo Médio (dias)	Ranking
ORDINÁRIO	GRUPO 01	39	63,05	1°
	GRUPO 02	92	122,02	2°
	GRUPO 04	824	157,36	3°
	GRUPO 03	397	180,69	4°
	GRUPO 06	342	195,32	5°
	GRUPO 05	3.111	208,87	6°

Legenda: # Grupo 01 – Até 750 VT de Posse # Grupo 02 – De 751 a 1000 VT de Formosa VT de Pires do Rio # Grupo 03 – De 1001 a 1500 VT de Ceres 1ª VT de Anápolis 2ª VT de Anápolis 3ª VT de Anápolis 4ª VT de Anápolis VT de Caldas Novas	# Grupo 04 – De 1501 a 2000 VT de Catalão VT de Goiatuba 1ª VT de Itumbiara 2ª VT de Itumbiara VT de Jataí VT de Luziânia VT de Mineiros VT de Quirinópolis # Grupo 05 – De 2001 a 2500 1ª VT de Goiânia 2ª VT de Goiânia 3ª VT de Goiânia 4ª VT de Goiânia 5ª VT de Goiânia 6ª VT de Goiânia 7ª VT de Goiânia	8ª VT de Goiânia 9ª VT de Goiânia 10ª VT de Goiânia 11ª VT de Goiânia 12ª VT de Goiânia 13ª VT de Goiânia 14ª VT de Goiânia 15ª VT de Goiânia 16ª VT de Goiânia 17ª VT de Goiânia 18ª VT de Goiânia VT de Goiás VT de Inhumas 1ª VT de Rio Verde 2ª VT de Rio Verde 3ª VT de Rio Verde 4ª VT de Rio Verde VT de Uruaçu VT de São Luis de Montes Belos VT de Valparaíso de Goiás	#Grupo 06 – A partir de 2500 1ª VT de Aparecida de Goiânia 2ª VT de Aparecida de Goiânia 3ª VT de Aparecida de Goiânia VT de Goianésia

PRAZO MÉDIO ENTRE O AJUIZAMENTO E O ENCERRAMENTO DA INSTRUÇÃO DE TODAS AS VARAS DO TRABALHO

Data do encerramento da instrução entre 1/4/2016 e 30/4/2016 23:59:59

ORDINÁRIO

Qtd. Processos	Prazo Médio (dias)
4.805	193,9

Vara do Trabalho	Qtd Processos	Prazo Médio	Ranking
4ª VARA DO TRABALHO DE RIO VERDE	111	52,02	1°
VARA DO TRABALHO DE POSSE	39	63,05	2°
VARA DO TRABALHO DE VALPARAÍSO DE GOIÁS	128	71,49	3°
VARA DO TRABALHO DE PIRES DO RIO	32	88,28	4°
VARA DO TRABALHO DE SÃO LUIS DE MONTES BELOS	107	91,61	5°
VARA DO TRABALHO DE GOIANÉSIA	63	103,44	6°
VARA DO TRABALHO DE CATALÃO	112	114,5	7°
13ª VARA DO TRABALHO DE GOIÂNIA	127	115,14	8°
VARA DO TRABALHO DE INHUMAS	151	116,93	9°
3ª VARA DO TRABALHO DE APARECIDA DE GOIÂNIA	64	122,7	10°
VARA DO TRABALHO DE LUZIÂNIA	100	123,07	11°
VARA DO TRABALHO DE GOIATUBA	168	124,38	12°
1ª VARA DO TRABALHO DE ITUMBIARA	69	132,94	13°
VARA DO TRABALHO DE GOIÁS	87	133,6	14°
VARA DO TRABALHO DE FORMOSA	60	140,02	15°
16ª VARA DO TRABALHO DE GOIÂNIA	117	143,89	16°
6ª VARA DO TRABALHO DE GOIÂNIA	100	147,25	17°
3ª VARA DO TRABALHO DE ANÁPOLIS	77	148,77	18°
18ª VARA DO TRABALHO DE GOIÂNIA	103	151,65	19°
2ª VARA DO TRABALHO DE ITUMBIARA	95	152,09	20°
15ª VARA DO TRABALHO DE GOIÂNIA	87	152,98	21°
VARA DO TRABALHO DE QUIRINÓPOLIS	128	158,68	22°
5ª VARA DO TRABALHO DE GOIÂNIA	86	170,37	23°
VARA DO TRABALHO DE CALDAS NOVAS	53	175,58	24°
VARA DO TRABALHO DE URUAÇU	103	177,85	25°
1ª VARA DO TRABALHO DE ANÁPOLIS	113	182,02	26°

PRAZO MÉDIO ENTRE O AJUIZAMENTO E O ENCERRAMENTO DA INSTRUÇÃO DE TODAS AS VARAS DO TRABALHO

ORDINÁRIO

Qtd. Processos	Prazo Médio (dias)
4.805	193,9

Vara do Trabalho	Qtd Processos	Prazo Médio	Ranking
VARA DO TRABALHO DE JATAÍ	66	186,62	27°
2ª VARA DO TRABALHO DE APARECIDA DE GOIÂNIA	110	188,62	28°
2ª VARA DO TRABALHO DE ANÁPOLIS	64	192,08	29°
8ª VARA DO TRABALHO DE GOIÂNIA	112	196,3	30°
10ª VARA DO TRABALHO DE GOIÂNIA	114	197,05	31°
4ª VARA DO TRABALHO DE ANÁPOLIS	65	197,4	32°
14ª VARA DO TRABALHO DE GOIÂNIA	159	200,6	33°
VARA DO TRABALHO DE CERES	25	211,24	34°
4ª VARA DO TRABALHO DE GOIÂNIA	121	233,78	35°
11ª VARA DO TRABALHO DE GOIÂNIA	98	249,51	36°
1ª VARA DO TRABALHO DE GOIÂNIA	132	257,76	37°
17ª VARA DO TRABALHO DE GOIÂNIA	119	260,77	38°
3ª VARA DO TRABALHO DE GOIÂNIA	112	265,54	39°
12ª VARA DO TRABALHO DE GOIÂNIA	98	267,98	40°
3ª VARA DO TRABALHO DE RIO VERDE	178	292,72	41°
1ª VARA DO TRABALHO DE APARECIDA DE GOIÂNIA	105	301,74	42°
2ª VARA DO TRABALHO DE GOIÂNIA	107	305,05	43°
9ª VARA DO TRABALHO DE GOIÂNIA	74	311,91	44°
VARA DO TRABALHO DE MINEIROS	86	318,5	45°
2ª VARA DO TRABALHO DE RIO VERDE	158	320,15	46°
7ª VARA DO TRABALHO DE GOIÂNIA	77	336,91	47°
1ª VARA DO TRABALHO DE RIO VERDE	145	366,96	48°

PRAZO MÉDIO ENTRE O AJUIZAMENTO E O ENCERRAMENTO DA INSTRUÇÃO - 2ª VARA DO TRABALHO DE ANÁPOLIS

Data do encerramento da instrução entre 1/4/2016 e 30/4/2016 23:59:59

2ª VARA DO TRABALHO DE ANÁPOLIS

ORDINÁRIO

Qtd	Prazo Médio
48	192,08

Nr. Processo	Ajuiz.	nc. Instruçã	Prazo
ET - 0010199-37.2016.5.18.0053	19/02/16	01/04/16	42
ET - 0010583-03.2016.5.18.0052	06/04/16	29/04/16	23
ET - 0011111-71.2015.5.18.0052	23/09/15	15/04/16	205
RTOrd - 0010086-86.2016.5.18.0052	13/01/16	30/04/16	108
RTOrd - 0010214-09.2016.5.18.0052	23/01/16	18/04/16	86
RTOrd - 0010242-74.2016.5.18.0052	26/01/16	30/04/16	95
RTOrd - 0010244-44.2016.5.18.0052	27/01/16	13/04/16	77
RTOrd - 0010274-16.2015.5.18.0052	11/03/15	26/04/16	412
RTOrd - 0010369-46.2015.5.18.0052	30/03/15	07/04/16	374
RTOrd - 0010390-85.2016.5.18.0052	12/02/16	04/04/16	52
RTOrd - 0010390-85.2016.5.18.0052	12/02/16	20/04/16	68
RTOrd - 0010392-55.2016.5.18.0052	14/02/16	08/04/16	54
RTOrd - 0010399-47.2016.5.18.0052	17/02/16	08/04/16	51
RTOrd - 0010399-47.2016.5.18.0052	17/02/16	13/04/16	56
RTOrd - 0010415-98.2016.5.18.0052	22/02/16	13/04/16	51
RTOrd - 0010435-60.2014.5.18.0052	17/04/14	13/04/16	727
RTOrd - 0010435-60.2014.5.18.0052	17/04/14	20/04/16	734
RTOrd - 0010502-88.2015.5.18.0052	05/05/15	04/04/16	335
RTOrd - 0010502-88.2015.5.18.0052	05/05/15	08/04/16	339
RTOrd - 0010503-73.2015.5.18.0052	05/05/15	08/04/16	339
RTOrd - 0010503-73.2015.5.18.0052	05/05/15	13/04/16	344
RTOrd - 0010509-80.2015.5.18.0052	06/05/15	18/04/16	348

Legenda:
Ajuiz. Data do Ajuizamento;
Enc. da Instrução: Data da conclusão para proferir sentença;
Prazo: Quantidade de dias decorridos do ajuizamento até o encerramento da instrução.

PRAZO MÉDIO ENTRE O AJUIZAMENTO E O ENCERRAMENTO DA INSTRUÇÃO - 2ª VARA DO TRABALHO DE ANÁPOLIS

2ª VARA DO TRABALHO DE ANÁPOLIS

ORDINÁRIO

Qtd	Prazo Médio
48	192,08

Nr. Processo	Ajuiz.	nc. Instruçã	Prazo
RTOrd - 0010509-80.2015.5.18.0052	06/05/15	29/04/16	359
RTOrd - 0010543-55.2015.5.18.0052	13/05/15	04/04/16	327
RTOrd - 0010544-06.2016.5.18.0052	22/03/16	25/04/16	34
RTOrd - 0010703-80.2015.5.18.0052	22/06/15	04/04/16	287
RTOrd - 0010826-78.2015.5.18.0052	21/07/15	13/04/16	267
RTOrd - 0011006-94.2015.5.18.0052	31/08/15	04/04/16	217
RTOrd - 0011006-94.2015.5.18.0052	31/08/15	07/04/16	220
RTOrd - 0011039-84.2015.5.18.0052	08/09/15	28/04/16	233
RTOrd - 0011086-58.2015.5.18.0052	18/09/15	07/04/16	202
RTOrd - 0011086-58.2015.5.18.0052	18/09/15	12/04/16	207
RTOrd - 0011095-20.2015.5.18.0052	21/09/15	04/04/16	196
RTOrd - 0011095-20.2015.5.18.0052	21/09/15	08/04/16	200
RTOrd - 0011100-42.2015.5.18.0052	22/09/15	04/04/16	195
RTOrd - 0011100-42.2015.5.18.0052	22/09/15	11/04/16	202
RTOrd - 0011155-90.2015.5.18.0052	01/10/15	05/04/16	187
RTOrd - 0011201-79.2015.5.18.0052	13/10/15	04/04/16	174
RTOrd - 0011207-86.2015.5.18.0052	15/10/15	12/04/16	180
RTOrd - 0011231-17.2015.5.18.0052	20/10/15	20/04/16	183
RTOrd - 0011231-17.2015.5.18.0052	20/10/15	26/04/16	189
RTOrd - 0011251-08.2015.5.18.0052	26/10/15	04/04/16	161
RTOrd - 0011257-15.2015.5.18.0052	26/10/15	26/04/16	183
RTOrd - 0011295-27.2015.5.18.0052	05/11/15	04/04/16	151
RTOrd - 0011295-27.2015.5.18.0052	05/11/15	08/04/16	155
RTOrd - 0011297-94.2015.5.18.0052	06/11/15	04/04/16	150
RTOrd - 0011297-94.2015.5.18.0052	06/11/15	13/04/16	159

Legenda:
Ajuiz. Data do Ajuizamento;
Enc. da Instrução: Data da conclusão para proferir sentença;
Prazo: Quantidade de dias decorridos do ajuizamento até o encerramento da instrução.

PRAZO MÉDIO ENTRE O AJUIZAMENTO E O ENCERRAMENTO DA INSTRUÇÃO - 2ª VARA DO TRABALHO DE ANÁPOLIS

2ª VARA DO TRABALHO DE ANÁPOLIS

ORDINÁRIO

Qtd	Prazo Médio
48	192,08

Nr. Processo	Ajuiz.	nc. Instruçã	Prazo
RTOrd - 0011298-79.2015.5.18.0052	06/11/15	04/04/16	150
RTOrd - 0011303-04.2015.5.18.0052	09/11/15	12/04/16	155
RTOrd - 0011309-11.2015.5.18.0052	10/11/15	06/04/16	148
RTOrd - 0011322-10.2015.5.18.0052	12/11/15	04/04/16	144
RTOrd - 0011326-47.2015.5.18.0052	12/11/15	12/04/16	152
RTOrd - 0011351-60.2015.5.18.0052	19/11/15	29/04/16	162
RTOrd - 0011355-97.2015.5.18.0052	19/11/15	25/04/16	158
RTOrd - 0011355-97.2015.5.18.0052	19/11/15	28/04/16	161
RTOrd - 0011394-94.2015.5.18.0052	27/11/15	20/04/16	145
RTOrd - 0011407-93.2015.5.18.0052	30/11/15	18/04/16	140
RTOrd - 0011417-40.2015.5.18.0052	02/12/15	04/04/16	124
RTOrd - 0011417-40.2015.5.18.0052	02/12/15	08/04/16	128
RTOrd - 0011498-86.2015.5.18.0052	09/12/15	25/04/16	138
RTOrd - 0011508-33.2015.5.18.0052	10/12/15	25/04/16	137
RTOrd - 0011613-10.2015.5.18.0052	24/12/15	04/04/16	102
RTOrd - 0011613-10.2015.5.18.0052	24/12/15	13/04/16	111
RTOrd - 0011617-47.2015.5.18.0052	28/12/15	06/04/16	100

Legenda:
Ajuiz. Data do Ajuizamento;
Enc. da Instrução: Data da conclusão para proferir sentença;
Prazo: Quantidade de dias decorridos do ajuizamento até o encerramento da instrução.

PRAZO MÉDIO ENTRE O AJUIZAMENTO E O ENCERRAMENTO DA INSTRUÇÃO - 2ª VARA DO TRABALHO DE ANÁPOLIS

Data do encerramento da instrução entre 1/4/2016 e 30/4/2016 23:59:59

Sem magistrado

ORDINÁRIO

Qtd	Prazo Médio
48	192,08

Nr. Processo	Ajuiz.	nc. Instruçã	Prazo
ET - 0010199-37.2016.5.18.0053	19/02/16	01/04/16	42
ET - 0010583-03.2016.5.18.0052	06/04/16	29/04/16	23
ET - 0011111-71.2015.5.18.0052	23/09/15	15/04/16	205
RTOrd - 0010086-86.2016.5.18.0052	13/01/16	30/04/16	108
RTOrd - 0010214-09.2016.5.18.0052	23/01/16	18/04/16	86
RTOrd - 0010242-74.2016.5.18.0052	26/01/16	30/04/16	95
RTOrd - 0010244-44.2016.5.18.0052	27/01/16	13/04/16	77
RTOrd - 0010274-16.2015.5.18.0052	11/03/15	26/04/16	412
RTOrd - 0010369-46.2015.5.18.0052	30/03/15	07/04/16	374
RTOrd - 0010390-85.2016.5.18.0052	12/02/16	04/04/16	52
RTOrd - 0010390-85.2016.5.18.0052	12/02/16	20/04/16	68
RTOrd - 0010392-55.2016.5.18.0052	14/02/16	08/04/16	54
RTOrd - 0010399-47.2016.5.18.0052	17/02/16	08/04/16	51
RTOrd - 0010399-47.2016.5.18.0052	17/02/16	13/04/16	56
RTOrd - 0010415-98.2016.5.18.0052	22/02/16	13/04/16	51
RTOrd - 0010435-60.2014.5.18.0052	17/04/14	13/04/16	727
RTOrd - 0010435-60.2014.5.18.0052	17/04/14	20/04/16	734
RTOrd - 0010502-88.2015.5.18.0052	05/05/15	04/04/16	335
RTOrd - 0010502-88.2015.5.18.0052	05/05/15	08/04/16	339
RTOrd - 0010503-73.2015.5.18.0052	05/05/15	08/04/16	339
RTOrd - 0010503-73.2015.5.18.0052	05/05/15	13/04/16	344
RTOrd - 0010509-80.2015.5.18.0052	06/05/15	18/04/16	348

Legenda:
Ajuiz. Data do Ajuizamento;
Enc. da Instrução: Data da conclusão para proferir sentença;
Prazo: Quantidade de dias decorridos do ajuizamento até o encerramento da instrução.

PRAZO MÉDIO ENTRE O AJUIZAMENTO E O ENCERRAMENTO DA INSTRUÇÃO - 2ª VARA DO TRABALHO DE ANÁPOLIS

Sem magistrado

ORDINÁRIO

Qtd	Prazo Médio
48	192,08

Nr. Processo	Ajuiz.	nc. Instruçã	Prazo
RTOrd - 0010509-80.2015.5.18.0052	06/05/15	29/04/16	359
RTOrd - 0010543-55.2015.5.18.0052	13/05/15	04/04/16	327
RTOrd - 0010544-06.2016.5.18.0052	22/03/16	25/04/16	34
RTOrd - 0010703-80.2015.5.18.0052	22/06/15	04/04/16	287
RTOrd - 0010826-78.2015.5.18.0052	21/07/15	13/04/16	267
RTOrd - 0011006-94.2015.5.18.0052	31/08/15	04/04/16	217
RTOrd - 0011006-94.2015.5.18.0052	31/08/15	07/04/16	220
RTOrd - 0011039-84.2015.5.18.0052	08/09/15	28/04/16	233
RTOrd - 0011086-58.2015.5.18.0052	18/09/15	07/04/16	202
RTOrd - 0011086-58.2015.5.18.0052	18/09/15	12/04/16	207
RTOrd - 0011095-20.2015.5.18.0052	21/09/15	04/04/16	196
RTOrd - 0011095-20.2015.5.18.0052	21/09/15	08/04/16	200
RTOrd - 0011100-42.2015.5.18.0052	22/09/15	04/04/16	195
RTOrd - 0011100-42.2015.5.18.0052	22/09/15	11/04/16	202
RTOrd - 0011155-90.2015.5.18.0052	01/10/15	05/04/16	187
RTOrd - 0011201-79.2015.5.18.0052	13/10/15	04/04/16	174
RTOrd - 0011207-86.2015.5.18.0052	15/10/15	12/04/16	180
RTOrd - 0011231-17.2015.5.18.0052	20/10/15	20/04/16	183
RTOrd - 0011231-17.2015.5.18.0052	20/10/15	26/04/16	189
RTOrd - 0011251-08.2015.5.18.0052	26/10/15	04/04/16	161
RTOrd - 0011257-15.2015.5.18.0052	26/10/15	26/04/16	183
RTOrd - 0011295-27.2015.5.18.0052	05/11/15	04/04/16	151
RTOrd - 0011295-27.2015.5.18.0052	05/11/15	08/04/16	155
RTOrd - 0011297-94.2015.5.18.0052	06/11/15	04/04/16	150
RTOrd - 0011297-94.2015.5.18.0052	06/11/15	13/04/16	159

Legenda:
Ajuiz. Data do Ajuizamento;
Enc. da Instrução: Data da conclusão para proferir sentença;
Prazo: Quantidade de dias decorridos do ajuizamento até o encerramento da instrução.

PRAZO MÉDIO ENTRE O AJUIZAMENTO E O ENCERRAMENTO DA INSTRUÇÃO - 2ª VARA DO TRABALHO DE ANÁPOLIS

Sem magistrado

ORDINÁRIO

Qtd	Prazo Médio
48	192,08

Nr. Processo	Ajuiz.	nc. Instruçã	Prazo
RTOrd - 0011298-79.2015.5.18.0052	06/11/15	04/04/16	150
RTOrd - 0011303-04.2015.5.18.0052	09/11/15	12/04/16	155
RTOrd - 0011309-11.2015.5.18.0052	10/11/15	06/04/16	148
RTOrd - 0011322-10.2015.5.18.0052	12/11/15	04/04/16	144
RTOrd - 0011326-47.2015.5.18.0052	12/11/15	12/04/16	152
RTOrd - 0011351-60.2015.5.18.0052	19/11/15	29/04/16	162
RTOrd - 0011355-97.2015.5.18.0052	19/11/15	25/04/16	158
RTOrd - 0011355-97.2015.5.18.0052	19/11/15	28/04/16	161
RTOrd - 0011394-94.2015.5.18.0052	27/11/15	20/04/16	145
RTOrd - 0011407-93.2015.5.18.0052	30/11/15	18/04/16	140
RTOrd - 0011417-40.2015.5.18.0052	02/12/15	04/04/16	124
RTOrd - 0011417-40.2015.5.18.0052	02/12/15	08/04/16	128
RTOrd - 0011498-86.2015.5.18.0052	09/12/15	25/04/16	138
RTOrd - 0011508-33.2015.5.18.0052	10/12/15	25/04/16	137
RTOrd - 0011613-10.2015.5.18.0052	24/12/15	04/04/16	102
RTOrd - 0011613-10.2015.5.18.0052	24/12/15	13/04/16	111
RTOrd - 0011617-47.2015.5.18.0052	28/12/15	06/04/16	100

Legenda:
Ajuiz. Data do Ajuizamento;
Enc. da Instrução: Data da conclusão para proferir sentença;
Prazo: Quantidade de dias decorridos do ajuizamento até o encerramento da instrução.