

Conceituação

Tema	Prazos Processuais
Relatórios	Evolução Histórica Comparativo por VT Comparativo por Grupo Por Grupo Por VT Por Processo Por Magistrado
Resumo	Apresenta o prazo médio desde o ajuizamento da ação até o encerramento da instrução.
Descrição	O prazo médio é obtido calculando-se a quantidade de dias decorridos desde o ajuizamento até o encerramento da instrução. Os dados são extraídos baseando-se nos itens do e-Gestão: 267 e 90267 - Do ajuizamento da ação até o encerramento da instrução na fase de conhecimento – rito sumaríssimo; 268 e 90268 – Do ajuizamento da ação até o encerramento da instrução na fase de conhecimento – exceto rito sumaríssimo (ordinário)
Origem da informação	e-Gestão
Critérios e transformações	Coletado do e-Gestão, consolidado, otimizado e classificado para análise.
Análises possíveis	Prazo médio entre o ajuizamento da ação e o encerramento da instrução, detalhado de forma Geral, Por grupo, por VT, Por Processo e Por Magistrado.



EVOLUÇÃO HISTÓRICA DOS PRAZOS PROCESSUAIS ENTRE O AJUIZAMENTO E O ENCERRAMENTO DA INSTRUÇÃO - 4ª VARA DO TRABALHO DE ANÁPOLIS

Data do encerramento da instrução entre 1/4/2016 e 30/4/2016 23:59:59

Rito	Qtd	Prazo Médio
ORDINÁRIO	65	197,4
SUMARÍSSIMO	69	119,22
Total/Média	134	157,14

Percentual de Processos por Rito

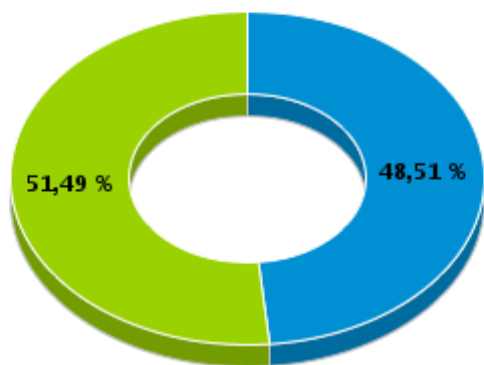

Rito

■ ORDINÁRIO ■ SUMARÍSSIMO

Prazo Médio por Rito

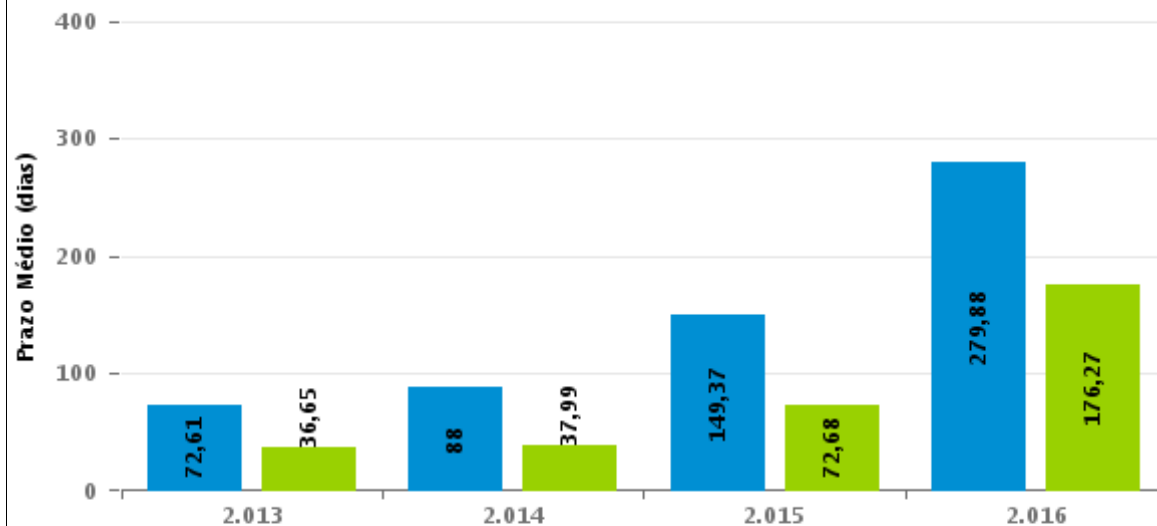

Para este exercício foram computados os processos até o mês de Dezembro/2016

Rito

■ ORDINÁRIO ■ SUMARÍSSIMO



COMPARATIVO DO PRAZO MÉDIO ENTRE O AJUIZAMENTO E O ENCERRAMENTO DA INSTRUÇÃO - 4ª VARA DO TRABALHO DE ANÁPOLIS

Data do encerramento da instrução entre 1/4/2016 e 30/4/2016 23:59:59

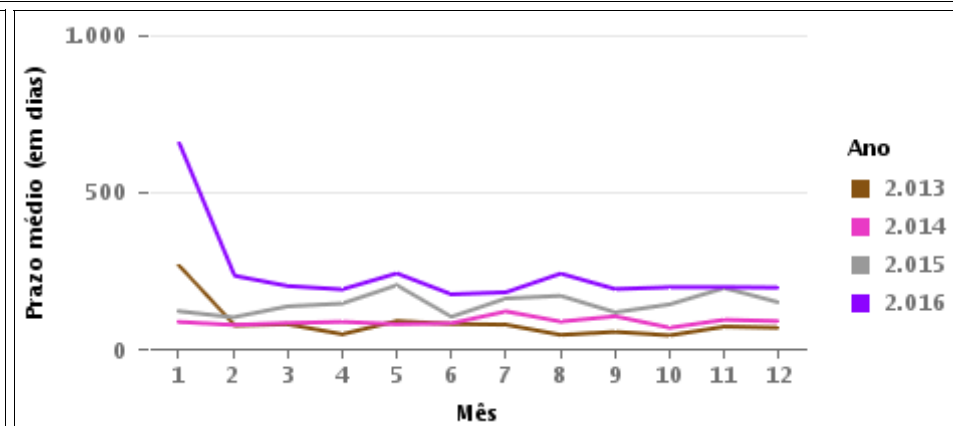
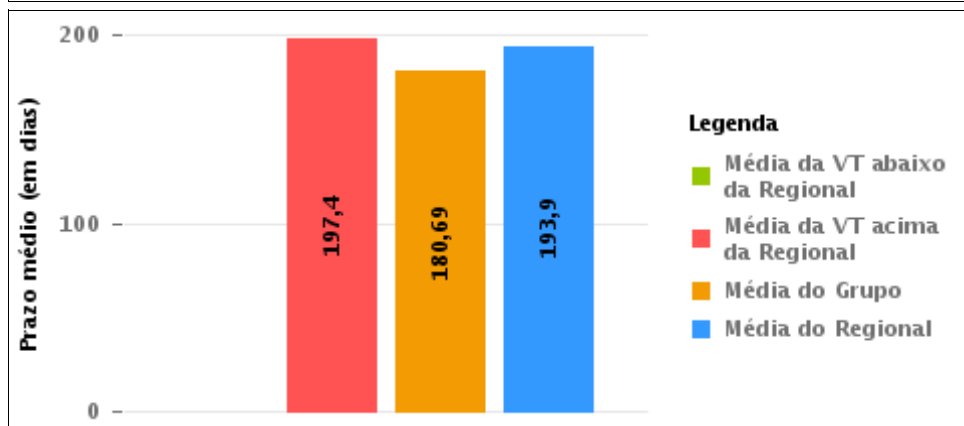
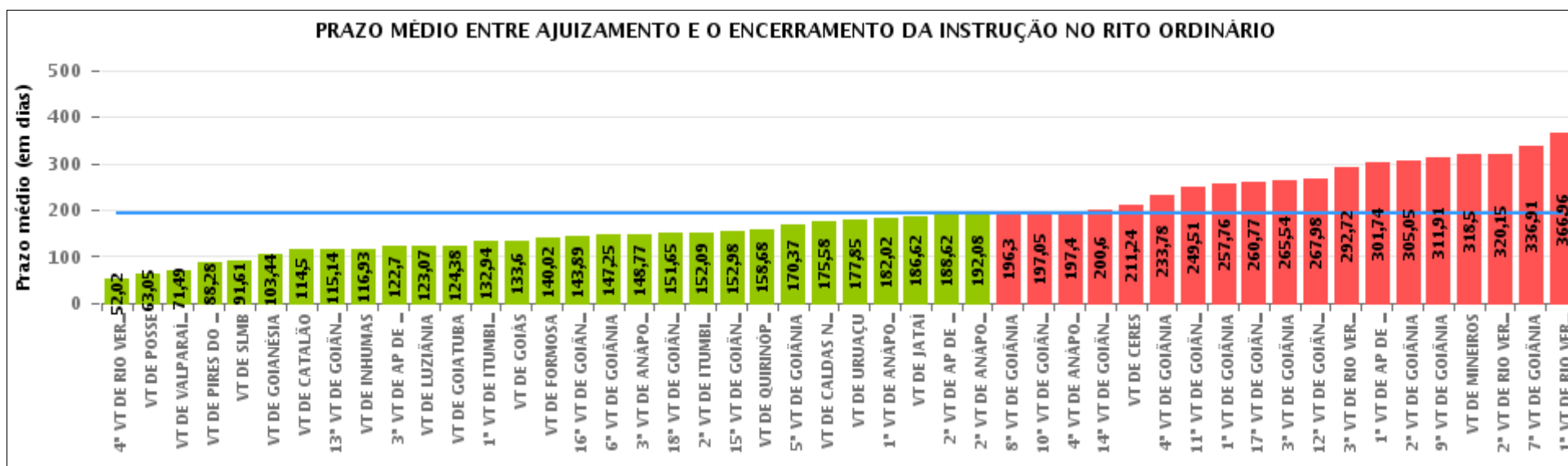



COMPARATIVO DO PRAZO MÉDIO ENTRE O AJUIZAMENTO E O ENCERRAMENTO DA INSTRUÇÃO ENTRE AS VARAS DO GRUPO

Data do encerramento da instrução entre 1/4/2016 e 30/4/2016 23:59:59

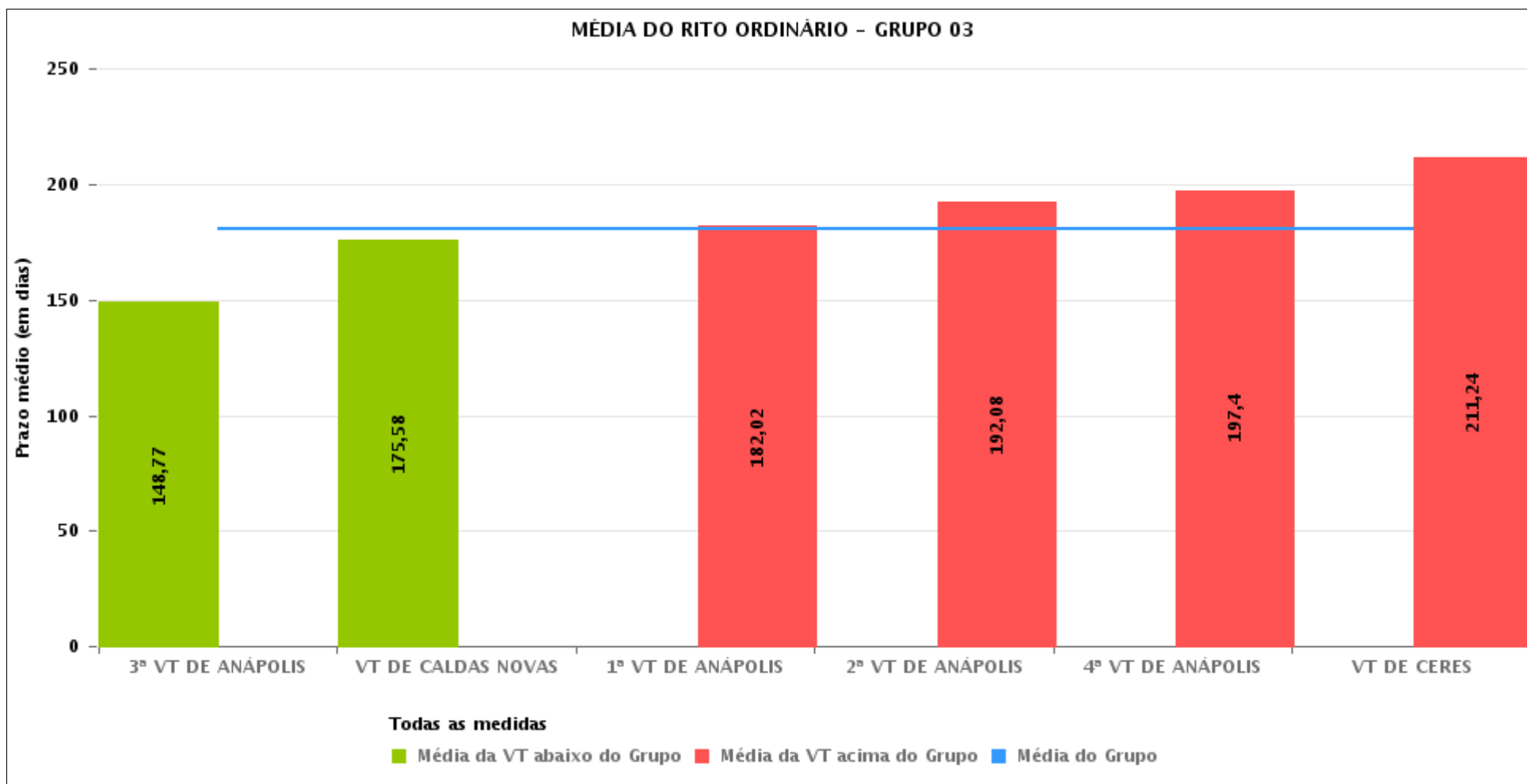



PRAZO MÉDIO ENTRE O AJUIZAMENTO E O ENCERRAMENTO DA INSTRUÇÃO POR GRUPO

Data do encerramento da instrução entre 1/4/2016 e 30/4/2016 23:59:59

Rito	Grupo	Qtd. Processos	Prazo Médio (dias)	Ranking
ORDINÁRIO	GRUPO 01	39	63,05	1°
	GRUPO 02	92	122,02	2°
	GRUPO 04	824	157,36	3°
	GRUPO 03	397	180,69	4°
	GRUPO 06	342	195,32	5°
	GRUPO 05	3.111	208,87	6°

<p>Legenda:</p> <p># Grupo 01 – Até 750 VT de Posse</p> <p># Grupo 02 – De 751 a 1000 VT de Formosa VT de Pires do Rio</p> <p># Grupo 03 – De 1001 a 1500 VT de Ceres 1ª VT de Anápolis 2ª VT de Anápolis 3ª VT de Anápolis 4ª VT de Anápolis VT de Caldas Novas</p>	<p># Grupo 04 – De 1501 a 2000 VT de Catalão VT de Goiatuba 1ª VT de Itumbiara 2ª VT de Itumbiara VT de Jataí VT de Luziânia VT de Mineiros VT de Quirinópolis</p> <p># Grupo 05 – De 2001 a 2500 1ª VT de Goiânia 2ª VT de Goiânia 3ª VT de Goiânia 4ª VT de Goiânia 5ª VT de Goiânia 6ª VT de Goiânia 7ª VT de Goiânia</p>	<p>8ª VT de Goiânia 9ª VT de Goiânia 10ª VT de Goiânia 11ª VT de Goiânia 12ª VT de Goiânia 13ª VT de Goiânia 14ª VT de Goiânia 15ª VT de Goiânia 16ª VT de Goiânia 17ª VT de Goiânia 18ª VT de Goiânia VT de Goiás VT de Inhumas 1ª VT de Rio Verde 2ª VT de Rio Verde 3ª VT de Rio Verde 4ª VT de Rio Verde VT de Uruaçu VT de São Luis de Montes Belos VT de Valparaíso de Goiás</p>	<p>#Grupo 06 – A partir de 2500 1ª VT de Aparecida de Goiânia 2ª VT de Aparecida de Goiânia 3ª VT de Aparecida de Goiânia VT de Goianésia</p>
--	--	--	---



PRAZO MÉDIO ENTRE O AJUIZAMENTO E O ENCERRAMENTO DA INSTRUÇÃO DE TODAS AS VARAS DO TRABALHO

Data do encerramento da instrução entre 1/4/2016 e 30/4/2016 23:59:59

ORDINÁRIO

Qtd. Processos	Prazo Médio (dias)
4.805	193,9

Vara do Trabalho	Qtd Processos	Prazo Médio	Ranking
4ª VARA DO TRABALHO DE RIO VERDE	111	52,02	1º
VARA DO TRABALHO DE POSSE	39	63,05	2º
VARA DO TRABALHO DE VALPARAÍSO DE GOIÁS	128	71,49	3º
VARA DO TRABALHO DE PIRES DO RIO	32	88,28	4º
VARA DO TRABALHO DE SÃO LUIS DE MONTES BELOS	107	91,61	5º
VARA DO TRABALHO DE GOIANÉSIA	63	103,44	6º
VARA DO TRABALHO DE CATALÃO	112	114,5	7º
13ª VARA DO TRABALHO DE GOIÂNIA	127	115,14	8º
VARA DO TRABALHO DE INHUMAS	151	116,93	9º
3ª VARA DO TRABALHO DE APARECIDA DE GOIÂNIA	64	122,7	10º
VARA DO TRABALHO DE LUZIÂNIA	100	123,07	11º
VARA DO TRABALHO DE GOIATUBA	168	124,38	12º
1ª VARA DO TRABALHO DE ITUMBIARA	69	132,94	13º
VARA DO TRABALHO DE GOIÁS	87	133,6	14º
VARA DO TRABALHO DE FORMOSA	60	140,02	15º
16ª VARA DO TRABALHO DE GOIÂNIA	117	143,89	16º
6ª VARA DO TRABALHO DE GOIÂNIA	100	147,25	17º
3ª VARA DO TRABALHO DE ANÁPOLIS	77	148,77	18º
18ª VARA DO TRABALHO DE GOIÂNIA	103	151,65	19º
2ª VARA DO TRABALHO DE ITUMBIARA	95	152,09	20º
15ª VARA DO TRABALHO DE GOIÂNIA	87	152,98	21º
VARA DO TRABALHO DE QUIRINÓPOLIS	128	158,68	22º
5ª VARA DO TRABALHO DE GOIÂNIA	86	170,37	23º
VARA DO TRABALHO DE CALDAS NOVAS	53	175,58	24º
VARA DO TRABALHO DE URUAÇU	103	177,85	25º
1ª VARA DO TRABALHO DE ANÁPOLIS	113	182,02	26º



PRAZO MÉDIO ENTRE O AJUIZAMENTO E O ENCERRAMENTO DA INSTRUÇÃO DE TODAS AS VARAS DO TRABALHO

ORDINÁRIO

Qtd. Processos	Prazo Médio (dias)
4.805	193,9

Vara do Trabalho	Qtd Processos	Prazo Médio	Ranking
VARA DO TRABALHO DE JATAÍ	66	186,62	27°
2ª VARA DO TRABALHO DE APARECIDA DE GOIÂNIA	110	188,62	28°
2ª VARA DO TRABALHO DE ANÁPOLIS	64	192,08	29°
8ª VARA DO TRABALHO DE GOIÂNIA	112	196,3	30°
10ª VARA DO TRABALHO DE GOIÂNIA	114	197,05	31°
4ª VARA DO TRABALHO DE ANÁPOLIS	65	197,4	32°
14ª VARA DO TRABALHO DE GOIÂNIA	159	200,6	33°
VARA DO TRABALHO DE CERES	25	211,24	34°
4ª VARA DO TRABALHO DE GOIÂNIA	121	233,78	35°
11ª VARA DO TRABALHO DE GOIÂNIA	98	249,51	36°
1ª VARA DO TRABALHO DE GOIÂNIA	132	257,76	37°
17ª VARA DO TRABALHO DE GOIÂNIA	119	260,77	38°
3ª VARA DO TRABALHO DE GOIÂNIA	112	265,54	39°
12ª VARA DO TRABALHO DE GOIÂNIA	98	267,98	40°
3ª VARA DO TRABALHO DE RIO VERDE	178	292,72	41°
1ª VARA DO TRABALHO DE APARECIDA DE GOIÂNIA	105	301,74	42°
2ª VARA DO TRABALHO DE GOIÂNIA	107	305,05	43°
9ª VARA DO TRABALHO DE GOIÂNIA	74	311,91	44°
VARA DO TRABALHO DE MINEIROS	86	318,5	45°
2ª VARA DO TRABALHO DE RIO VERDE	158	320,15	46°
7ª VARA DO TRABALHO DE GOIÂNIA	77	336,91	47°
1ª VARA DO TRABALHO DE RIO VERDE	145	366,96	48°



PRAZO MÉDIO ENTRE O AJUIZAMENTO E O ENCERRAMENTO DA INSTRUÇÃO - 4ª VARA DO TRABALHO DE ANÁPOLIS

Data do encerramento da instrução entre 1/4/2016 e 30/4/2016 23:59:59

4ª VARA DO TRABALHO DE ANÁPOLIS

ORDINÁRIO

Qtd	Prazo Médio
65	197,4

Nr. Processo	Ajuiz.	nc. Instruçã	Prazo
ACC - 0010069-44.2016.5.18.0054	15/01/16	05/04/16	81
ConPag - 0010354-37.2016.5.18.0054	02/03/16	25/04/16	54
ConPag - 0011562-90.2015.5.18.0054	17/12/15	18/04/16	123
ConPag - 0011617-50.2015.5.18.0051	25/01/16	14/04/16	80
RTAlç - 0010320-62.2016.5.18.0054	25/02/16	27/04/16	62
RTAlç - 0011449-39.2015.5.18.0054	30/11/15	14/04/16	136
RTOrd - 0010002-79.2016.5.18.0054	05/01/16	12/04/16	98
RTOrd - 0010026-10.2016.5.18.0054	08/01/16	27/04/16	110
RTOrd - 0010033-05.2016.5.18.0053	18/01/16	28/04/16	101
RTOrd - 0010051-23.2016.5.18.0054	13/01/16	04/04/16	82
RTOrd - 0010052-08.2016.5.18.0054	13/01/16	06/04/16	84
RTOrd - 0010064-22.2016.5.18.0054	15/01/16	13/04/16	89
RTOrd - 0010161-22.2016.5.18.0054	26/01/16	20/04/16	85
RTOrd - 0010208-30.2015.5.18.0054	18/02/15	27/04/16	434
RTOrd - 0010224-92.2015.5.18.0018	24/03/15	14/04/16	387
RTOrd - 0010259-07.2016.5.18.0054	17/02/16	06/04/16	49
RTOrd - 0010276-77.2015.5.18.0054	05/03/15	04/04/16	396
RTOrd - 0010298-38.2015.5.18.0054	10/03/15	20/04/16	407
RTOrd - 0010351-19.2015.5.18.0054	18/03/15	20/04/16	399
RTOrd - 0010372-58.2016.5.18.0054	04/03/16	26/04/16	53
RTOrd - 0010373-77.2015.5.18.0054	24/03/15	18/04/16	391
RTOrd - 0010475-39.2014.5.18.0053	25/07/14	27/04/16	642

Legenda:

Ajuiz. Data do Ajuizamento;

Enc. da Instrução: Data da conclusão para proferir sentença;

Prazo: Quantidade de dias decorridos do ajuizamento até o encerramento da instrução.



PRAZO MÉDIO ENTRE O AJUIZAMENTO E O ENCERRAMENTO DA INSTRUÇÃO - 4ª VARA DO TRABALHO DE ANÁPOLIS

4ª VARA DO TRABALHO DE ANÁPOLIS

ORDINÁRIO

Qtd	Prazo Médio
65	197,4

Nr. Processo	Ajuiz.	nc. Instruça	Prazo
RTOrd - 0010475-65.2016.5.18.0054	17/03/16	08/04/16	22
RTOrd - 0010498-45.2015.5.18.0054	27/04/15	12/04/16	351
RTOrd - 0010655-81.2016.5.18.0054	12/04/16	13/04/16	1
RTOrd - 0010711-51.2015.5.18.0054	16/06/15	07/04/16	296
RTOrd - 0010722-80.2015.5.18.0054	18/06/15	06/04/16	293
RTOrd - 0010723-31.2016.5.18.0054	25/04/16	26/04/16	1
RTOrd - 0010815-43.2015.5.18.0054	10/07/15	06/04/16	271
RTOrd - 0010817-13.2015.5.18.0054	13/07/15	04/04/16	266
RTOrd - 0010865-69.2015.5.18.0054	23/07/15	26/04/16	278
RTOrd - 0010904-03.2014.5.18.0054	16/08/14	11/04/16	604
RTOrd - 0010937-56.2015.5.18.0054	12/08/15	05/04/16	237
RTOrd - 0010975-68.2015.5.18.0054	20/08/15	04/04/16	228
RTOrd - 0010985-15.2015.5.18.0054	23/08/15	07/04/16	228
RTOrd - 0011055-38.2015.5.18.0052	19/11/15	14/04/16	147
RTOrd - 0011115-05.2015.5.18.0054	18/09/15	05/04/16	200
RTOrd - 0011117-09.2014.5.18.0054	06/10/14	27/04/16	569
RTOrd - 0011124-64.2015.5.18.0054	22/09/15	11/04/16	202
RTOrd - 0011271-90.2015.5.18.0054	20/10/15	07/04/16	170
RTOrd - 0011272-75.2015.5.18.0054	20/10/15	05/04/16	168
RTOrd - 0011296-06.2015.5.18.0054	27/10/15	11/04/16	167
RTOrd - 0011353-24.2015.5.18.0054	09/11/15	12/04/16	155
RTOrd - 0011391-70.2014.5.18.0054	04/12/14	11/04/16	494
RTOrd - 0011408-72.2015.5.18.0054	20/11/15	25/04/16	157
RTOrd - 0011409-57.2015.5.18.0054	22/11/15	13/04/16	143
RTOrd - 0011419-04.2015.5.18.0054	24/11/15	06/04/16	134

Legenda:

Ajuiz. Data do Ajuizamento;

Enc. da Instrução: Data da conclusão para proferir sentença;

Prazo: Quantidade de dias decorridos do ajuizamento até o encerramento da instrução.



**PRAZO MÉDIO ENTRE O AJUIZAMENTO E O
ENCERRAMENTO DA INSTRUÇÃO - 4ª VARA DO
TRABALHO DE ANÁPOLIS**

4ª VARA DO TRABALHO DE ANÁPOLIS

ORDINÁRIO

Qtd	Prazo Médio
65	197,4

Nr. Processo	Ajuiz.	nc. Instruçã	Prazo
RTOrd - 0011424-26.2015.5.18.0054	24/11/15	11/04/16	139
RTOrd - 0011429-48.2015.5.18.0054	25/11/15	18/04/16	145
RTOrd - 0011445-02.2015.5.18.0054	27/11/15	13/04/16	138
RTOrd - 0011452-28.2014.5.18.0054	19/12/14	15/04/16	483
RTOrd - 0011461-53.2015.5.18.0054	01/12/15	18/04/16	139
RTOrd - 0011469-30.2015.5.18.0054	02/12/15	19/04/16	139
RTOrd - 0011475-37.2015.5.18.0054	03/12/15	06/04/16	125
RTOrd - 0011479-74.2015.5.18.0054	04/12/15	12/04/16	130
RTOrd - 0011484-96.2015.5.18.0054	04/12/15	19/04/16	137
RTOrd - 0011485-81.2015.5.18.0054	04/12/15	20/04/16	138
RTOrd - 0011502-20.2015.5.18.0054	09/12/15	14/04/16	127
RTOrd - 0011504-87.2015.5.18.0054	09/12/15	20/04/16	133
RTOrd - 0011510-94.2015.5.18.0054	10/12/15	25/04/16	137
RTOrd - 0011514-34.2015.5.18.0054	10/12/15	26/04/16	138
RTOrd - 0011528-18.2015.5.18.0054	14/12/15	13/04/16	121
RTOrd - 0011569-82.2015.5.18.0054	18/12/15	07/04/16	111
RTOrd - 0011577-59.2015.5.18.0054	20/12/15	20/04/16	122
RTOrd - 0011592-28.2015.5.18.0054	30/12/15	12/04/16	104

Legenda:

Ajuiz. Data do Ajuizamento;

Enc. da Instrução: Data da conclusão para proferir sentença;

Prazo: Quantidade de dias decorridos do ajuizamento até o encerramento da instrução.



PRAZO MÉDIO ENTRE O AJUIZAMENTO E O ENCERRAMENTO DA INSTRUÇÃO - 4ª VARA DO TRABALHO DE ANÁPOLIS

Data do encerramento da instrução entre 1/4/2016 e 30/4/2016 23:59:59

Sem magistrado

ORDINÁRIO

Qtd	Prazo Médio
65	197,4

Nr. Processo	Ajuiz.	nc. Instruçã	Prazo
ACC - 0010069-44.2016.5.18.0054	15/01/16	05/04/16	81
ConPag - 0010354-37.2016.5.18.0054	02/03/16	25/04/16	54
ConPag - 0011562-90.2015.5.18.0054	17/12/15	18/04/16	123
ConPag - 0011617-50.2015.5.18.0051	25/01/16	14/04/16	80
RTAlç - 0010320-62.2016.5.18.0054	25/02/16	27/04/16	62
RTAlç - 0011449-39.2015.5.18.0054	30/11/15	14/04/16	136
RTOrd - 0010002-79.2016.5.18.0054	05/01/16	12/04/16	98
RTOrd - 0010026-10.2016.5.18.0054	08/01/16	27/04/16	110
RTOrd - 0010033-05.2016.5.18.0053	18/01/16	28/04/16	101
RTOrd - 0010051-23.2016.5.18.0054	13/01/16	04/04/16	82
RTOrd - 0010052-08.2016.5.18.0054	13/01/16	06/04/16	84
RTOrd - 0010064-22.2016.5.18.0054	15/01/16	13/04/16	89
RTOrd - 0010161-22.2016.5.18.0054	26/01/16	20/04/16	85
RTOrd - 0010208-30.2015.5.18.0054	18/02/15	27/04/16	434
RTOrd - 0010224-92.2015.5.18.0018	24/03/15	14/04/16	387
RTOrd - 0010259-07.2016.5.18.0054	17/02/16	06/04/16	49
RTOrd - 0010276-77.2015.5.18.0054	05/03/15	04/04/16	396
RTOrd - 0010298-38.2015.5.18.0054	10/03/15	20/04/16	407
RTOrd - 0010351-19.2015.5.18.0054	18/03/15	20/04/16	399
RTOrd - 0010372-58.2016.5.18.0054	04/03/16	26/04/16	53
RTOrd - 0010373-77.2015.5.18.0054	24/03/15	18/04/16	391
RTOrd - 0010475-39.2014.5.18.0053	25/07/14	27/04/16	642

Legenda:

Ajuiz. Data do Ajuizamento;

Enc. da Instrução: Data da conclusão para proferir sentença;

Prazo: Quantidade de dias decorridos do ajuizamento até o encerramento da instrução.



**PRAZO MÉDIO ENTRE O AJUIZAMENTO E O
ENCERRAMENTO DA INSTRUÇÃO - 4ª VARA DO
TRABALHO DE ANÁPOLIS**

Sem magistrado

ORDINÁRIO

Qtd	Prazo Médio
65	197,4

Nr. Processo	Ajuiz.	nc. Instruçã	Prazo
RTOOrd - 0010475-65.2016.5.18.0054	17/03/16	08/04/16	22
RTOOrd - 0010498-45.2015.5.18.0054	27/04/15	12/04/16	351
RTOOrd - 0010655-81.2016.5.18.0054	12/04/16	13/04/16	1
RTOOrd - 0010711-51.2015.5.18.0054	16/06/15	07/04/16	296
RTOOrd - 0010722-80.2015.5.18.0054	18/06/15	06/04/16	293
RTOOrd - 0010723-31.2016.5.18.0054	25/04/16	26/04/16	1
RTOOrd - 0010815-43.2015.5.18.0054	10/07/15	06/04/16	271
RTOOrd - 0010817-13.2015.5.18.0054	13/07/15	04/04/16	266
RTOOrd - 0010865-69.2015.5.18.0054	23/07/15	26/04/16	278
RTOOrd - 0010904-03.2014.5.18.0054	16/08/14	11/04/16	604
RTOOrd - 0010937-56.2015.5.18.0054	12/08/15	05/04/16	237
RTOOrd - 0010975-68.2015.5.18.0054	20/08/15	04/04/16	228
RTOOrd - 0010985-15.2015.5.18.0054	23/08/15	07/04/16	228
RTOOrd - 0011055-38.2015.5.18.0052	19/11/15	14/04/16	147
RTOOrd - 0011115-05.2015.5.18.0054	18/09/15	05/04/16	200
RTOOrd - 0011117-09.2014.5.18.0054	06/10/14	27/04/16	569
RTOOrd - 0011124-64.2015.5.18.0054	22/09/15	11/04/16	202
RTOOrd - 0011271-90.2015.5.18.0054	20/10/15	07/04/16	170
RTOOrd - 0011272-75.2015.5.18.0054	20/10/15	05/04/16	168
RTOOrd - 0011296-06.2015.5.18.0054	27/10/15	11/04/16	167
RTOOrd - 0011353-24.2015.5.18.0054	09/11/15	12/04/16	155
RTOOrd - 0011391-70.2014.5.18.0054	04/12/14	11/04/16	494
RTOOrd - 0011408-72.2015.5.18.0054	20/11/15	25/04/16	157
RTOOrd - 0011409-57.2015.5.18.0054	22/11/15	13/04/16	143
RTOOrd - 0011419-04.2015.5.18.0054	24/11/15	06/04/16	134

Legenda:

Ajuiz. Data do Ajuizamento;

Enc. da Instrução: Data da conclusão para proferir sentença;

Prazo: Quantidade de dias decorridos do ajuizamento até o encerramento da instrução.



**PRAZO MÉDIO ENTRE O AJUIZAMENTO E O
ENCERRAMENTO DA INSTRUÇÃO - 4ª VARA DO
TRABALHO DE ANÁPOLIS**

Sem magistrado

ORDINÁRIO

Qtd	Prazo Médio
65	197,4

Nr. Processo	Ajuiz.	nc. Instruçã	Prazo
RTOrd - 0011424-26.2015.5.18.0054	24/11/15	11/04/16	139
RTOrd - 0011429-48.2015.5.18.0054	25/11/15	18/04/16	145
RTOrd - 0011445-02.2015.5.18.0054	27/11/15	13/04/16	138
RTOrd - 0011452-28.2014.5.18.0054	19/12/14	15/04/16	483
RTOrd - 0011461-53.2015.5.18.0054	01/12/15	18/04/16	139
RTOrd - 0011469-30.2015.5.18.0054	02/12/15	19/04/16	139
RTOrd - 0011475-37.2015.5.18.0054	03/12/15	06/04/16	125
RTOrd - 0011479-74.2015.5.18.0054	04/12/15	12/04/16	130
RTOrd - 0011484-96.2015.5.18.0054	04/12/15	19/04/16	137
RTOrd - 0011485-81.2015.5.18.0054	04/12/15	20/04/16	138
RTOrd - 0011502-20.2015.5.18.0054	09/12/15	14/04/16	127
RTOrd - 0011504-87.2015.5.18.0054	09/12/15	20/04/16	133
RTOrd - 0011510-94.2015.5.18.0054	10/12/15	25/04/16	137
RTOrd - 0011514-34.2015.5.18.0054	10/12/15	26/04/16	138
RTOrd - 0011528-18.2015.5.18.0054	14/12/15	13/04/16	121
RTOrd - 0011569-82.2015.5.18.0054	18/12/15	07/04/16	111
RTOrd - 0011577-59.2015.5.18.0054	20/12/15	20/04/16	122
RTOrd - 0011592-28.2015.5.18.0054	30/12/15	12/04/16	104

Legenda:

Ajuiz. Data do Ajuizamento;

Enc. da Instrução: Data da conclusão para proferir sentença;

Prazo: Quantidade de dias decorridos do ajuizamento até o encerramento da instrução.