# Conceituação

| Tema | Prazos Processuais |
|---|---|
| **Relatórios** | Evolução Histórica<br>Comparativo por VT<br>Comparativo por Grupo<br>Por Grupo<br>Por VT<br>Por Processo<br>Por Magistrado |
| **Resumo** | Apresenta o prazo médio desde o ajuizamento da ação até o encerramento da instrução. |
| **Descrição** | O prazo médio é obtido calculando-se a quantidade de dias decorridos desde o ajuizamento até o encerramento da instrução.<br>Os dados são extraídos baseando-se nos itens do e-Gestão:<br><br>267 e 90267 - Do ajuizamento da ação até o encerramento da instrução na fase de conhecimento – rito sumaríssimo;<br><br>268 e 90268 – Do ajuizamento da ação até o encerramento da instrução na fase de conhecimento – exceto rito sumaríssimo (ordinário) |
| **Origem da informação** | e-Gestão |
| **Critérios e transformações** | Coletado do e-Gestão, consolidado, otimizado e classificado para análise. |
| **Análises possíveis** | Prazo médio entre o ajuizamento da ação e o encerramento da instrução, detalhado de forma Geral, Por grupo, por VT, Por Processo e Por Magistrado. |

# EVOLUÇÃO HISTÓRICA DOS PRAZOS PROCESSUAIS ENTRE O AJUIZAMENTO E O ENCERRAMENTO DA INSTRUÇÃO - VARA DO TRABALHO DE VALPARAÍSO DE GOIÁS

**Data do encerramento da instrução entre 1/4/2016 e 30/4/2016 23:59:59**

| Rito | Qtd | Prazo Médio |
|---|---|---|
| ORDINÁRIO | 128 | 71,49 |
| SUMARÍSSIMO | 128 | 29,96 |
| **Total/Média** | **256** | **50,73** |

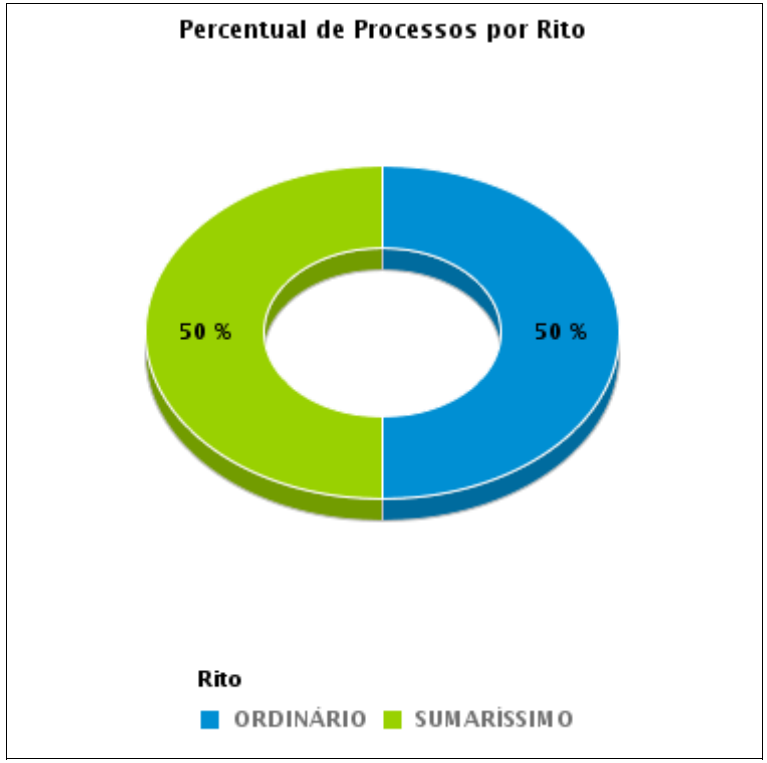


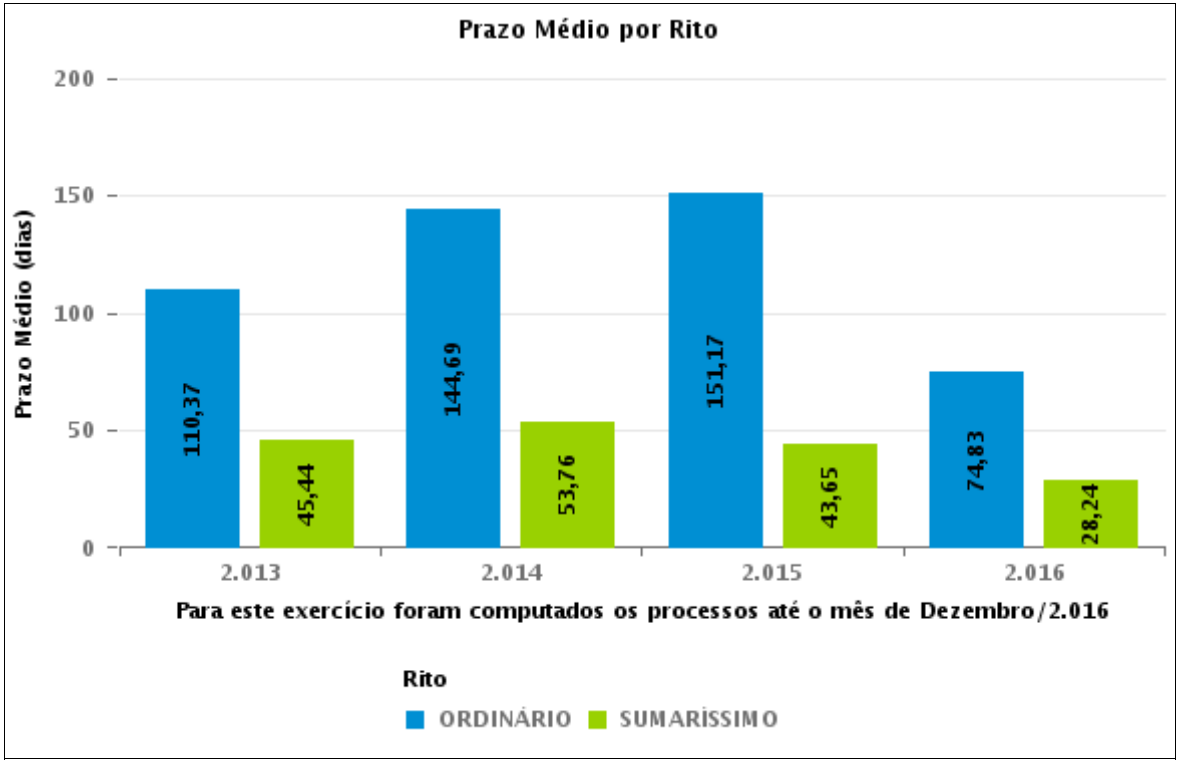

# COMPARATIVO DO PRAZO MÉDIO ENTRE O AJUIZAMENTO E O ENCERRAMENTO DA INSTRUÇÃO - VARA DO TRABALHO DE VALPARAÍSO DE GOIÁS

**Data do encerramento da instrução entre 1/4/2016 e 30/4/2016 23:59:59**

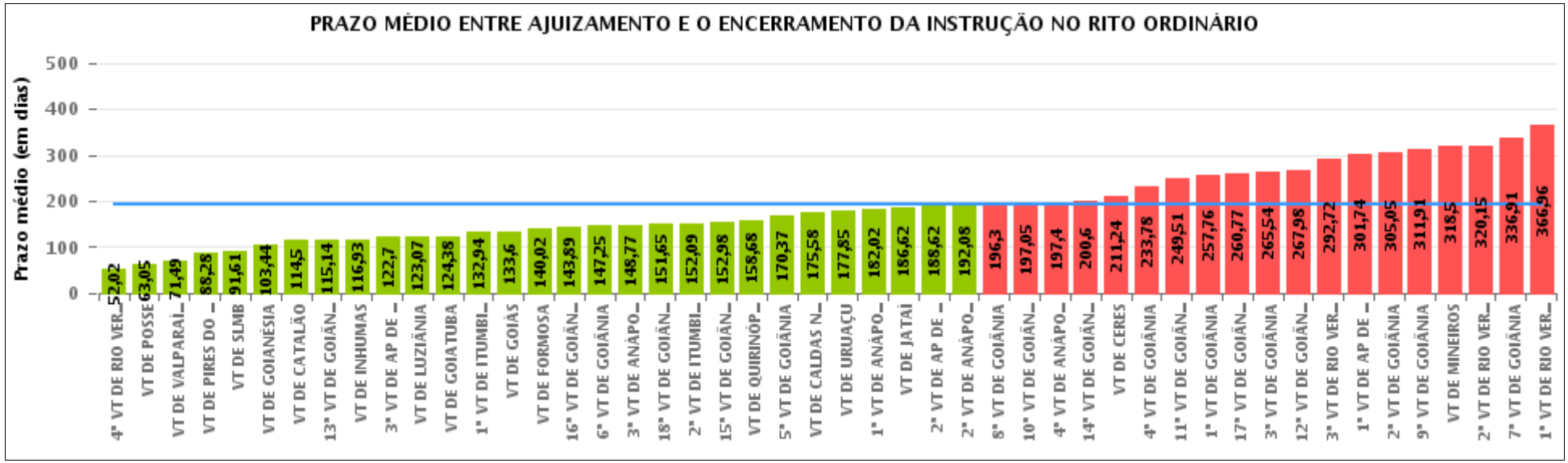


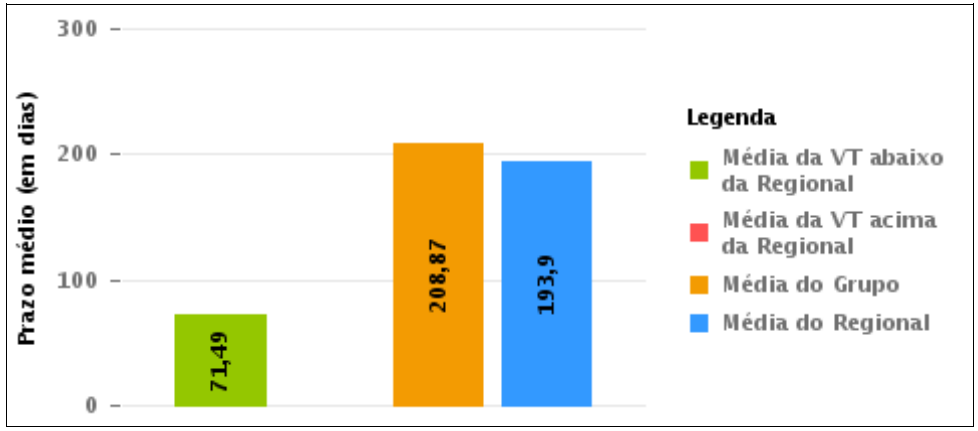


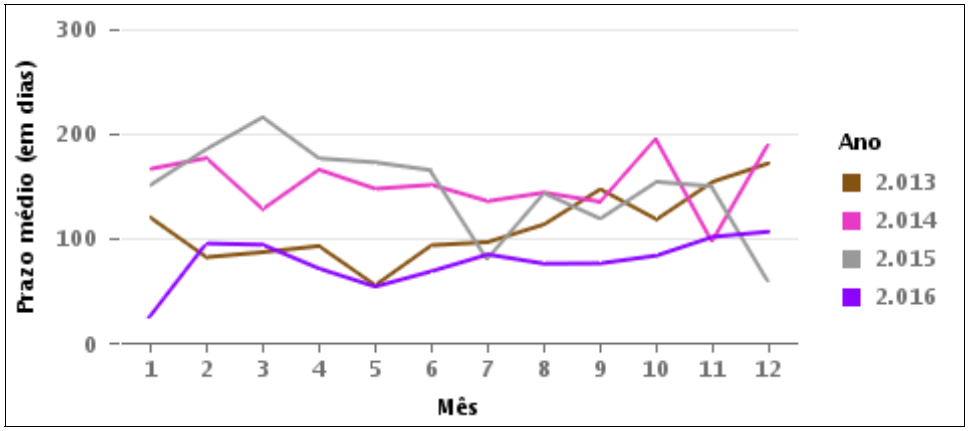

# COMPARATIVO DO PRAZO MÉDIO ENTRE O AJUIZAMENTO E O ENCERRAMENTO DA INSTRUÇÃO ENTRE AS VARAS DO GRUPO

**Data do encerramento da instrução entre 1/4/2016 e 30/4/2016 23:59:59**

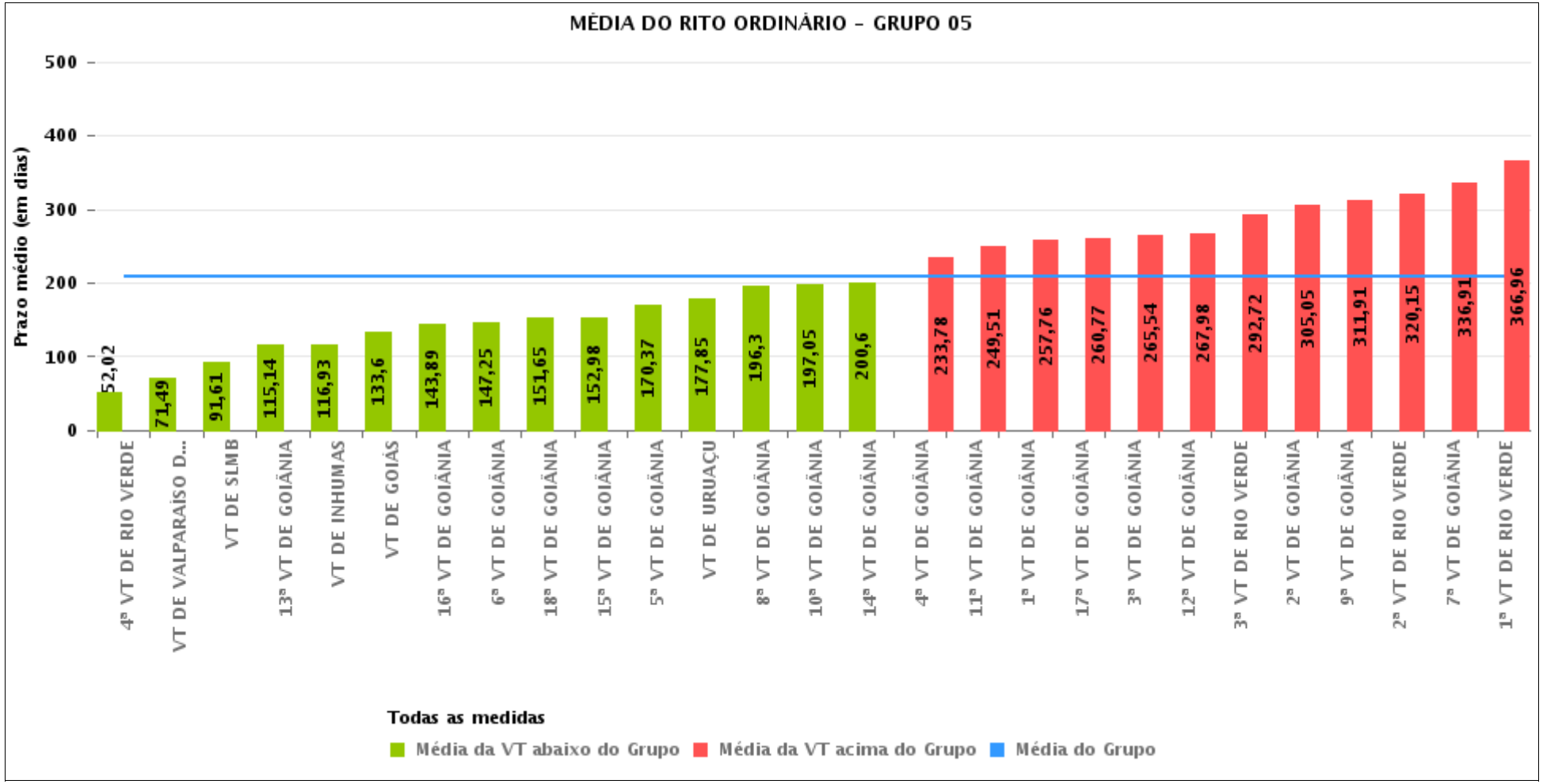

# PRAZO MÉDIO ENTRE O AJUIZAMENTO E O ENCERRAMENTO DA INSTRUÇÃO POR GRUPO

**Data do encerramento da instrução entre 1/4/2016 e 30/4/2016 23:59:59**

| Rito | Grupo | Qtd. Processos | Prazo Médio (dias) | Ranking |
|---|---|---|---|---|
| ORDINÁRIO | GRUPO 01 | 39 | 63,05 | 1° |
| | GRUPO 02 | 92 | 122,02 | 2° |
| | GRUPO 04 | 824 | 157,36 | 3° |
| | GRUPO 03 | 397 | 180,69 | 4° |
| | GRUPO 06 | 342 | 195,32 | 5° |
| | GRUPO 05 | 3.111 | 208,87 | 6° |

| | | | |
|---|---|---|---|
| Legenda:<br><br># Grupo 01 – Até 750<br>VT de Posse<br><br># Grupo 02 – De 751 a 1000<br>VT de Formosa<br>VT de Pires do Rio<br><br># Grupo 03 – De 1001 a 1500<br>VT de Ceres<br>1ª VT de Anápolis<br>2ª VT de Anápolis<br>3ª VT de Anápolis<br>4ª VT de Anápolis<br>VT de Caldas Novas | # Grupo 04 – De 1501 a 2000<br>VT de Catalão<br>VT de Goiatuba<br>1ª VT de Itumbiara<br>2ª VT de Itumbiara<br>VT de Jataí<br>VT de Luziânia<br>VT de Mineiros<br>VT de Quirinópolis<br><br># Grupo 05 – De 2001 a 2500<br>1ª VT de Goiânia<br>2ª VT de Goiânia<br>3ª VT de Goiânia<br>4ª VT de Goiânia<br>5ª VT de Goiânia<br>6ª VT de Goiânia<br>7ª VT de Goiânia | 8ª VT de Goiânia<br>9ª VT de Goiânia<br>10ª VT de Goiânia<br>11ª VT de Goiânia<br>12ª VT de Goiânia<br>13ª VT de Goiânia<br>14ª VT de Goiânia<br>15ª VT de Goiânia<br>16ª VT de Goiânia<br>17ª VT de Goiânia<br>18ª VT de Goiânia<br>VT de Goiás<br>VT de Inhumas<br>1ª VT de Rio Verde<br>2ª VT de Rio Verde<br>3ª VT de Rio Verde<br>4ª VT de Rio Verde<br>VT de Uruaçu<br>VT de São Luis de Montes Belos<br>VT de Valparaíso de Goiás | #Grupo 06 – A partir de 2500<br>1ª VT de Aparecida de Goiânia<br>2ª VT de Aparecida de Goiânia<br>3ª VT de Aparecida de Goiânia<br>VT de Goianésia |

# PRAZO MÉDIO ENTRE O AJUIZAMENTO E O ENCERRAMENTO DA INSTRUÇÃO DE TODAS AS VARAS DO TRABALHO

**Data do encerramento da instrução entre 1/4/2016 e 30/4/2016 23:59:59**

## ORDINÁRIO

| Qtd. Processos | Prazo Médio (dias) |
|---|---|
| 4.805 | 193,9 |

| Vara do Trabalho | Qtd Processos | Prazo Médio | Ranking |
|---|---|---|---|
| 4ª VARA DO TRABALHO DE RIO VERDE | 111 | 52,02 | 1° |
| VARA DO TRABALHO DE POSSE | 39 | 63,05 | 2° |
| VARA DO TRABALHO DE VALPARAÍSO DE GOIÁS | 128 | 71,49 | 3° |
| VARA DO TRABALHO DE PIRES DO RIO | 32 | 88,28 | 4° |
| VARA DO TRABALHO DE SÃO LUIS DE MONTES BELOS | 107 | 91,61 | 5° |
| VARA DO TRABALHO DE GOIANÉSIA | 63 | 103,44 | 6° |
| VARA DO TRABALHO DE CATALÃO | 112 | 114,5 | 7° |
| 13ª VARA DO TRABALHO DE GOIÂNIA | 127 | 115,14 | 8° |
| VARA DO TRABALHO DE INHUMAS | 151 | 116,93 | 9° |
| 3ª VARA DO TRABALHO DE APARECIDA DE GOIÂNIA | 64 | 122,7 | 10° |
| VARA DO TRABALHO DE LUZIÂNIA | 100 | 123,07 | 11° |
| VARA DO TRABALHO DE GOIATUBA | 168 | 124,38 | 12° |
| 1ª VARA DO TRABALHO DE ITUMBIARA | 69 | 132,94 | 13° |
| VARA DO TRABALHO DE GOIÁS | 87 | 133,6 | 14° |
| VARA DO TRABALHO DE FORMOSA | 60 | 140,02 | 15° |
| 16ª VARA DO TRABALHO DE GOIÂNIA | 117 | 143,89 | 16° |
| 6ª VARA DO TRABALHO DE GOIÂNIA | 100 | 147,25 | 17° |
| 3ª VARA DO TRABALHO DE ANÁPOLIS | 77 | 148,77 | 18° |
| 18ª VARA DO TRABALHO DE GOIÂNIA | 103 | 151,65 | 19° |
| 2ª VARA DO TRABALHO DE ITUMBIARA | 95 | 152,09 | 20° |
| 15ª VARA DO TRABALHO DE GOIÂNIA | 87 | 152,98 | 21° |
| VARA DO TRABALHO DE QUIRINÓPOLIS | 128 | 158,68 | 22° |
| 5ª VARA DO TRABALHO DE GOIÂNIA | 86 | 170,37 | 23° |
| VARA DO TRABALHO DE CALDAS NOVAS | 53 | 175,58 | 24° |
| VARA DO TRABALHO DE URUAÇU | 103 | 177,85 | 25° |
| 1ª VARA DO TRABALHO DE ANÁPOLIS | 113 | 182,02 | 26° |

# PRAZO MÉDIO ENTRE O AJUIZAMENTO E O ENCERRAMENTO DA INSTRUÇÃO DE TODAS AS VARAS DO TRABALHO

## ORDINÁRIO

| Qtd. Processos | Prazo Médio (dias) |
|---|---|
| 4.805 | 193,9 |

| Vara do Trabalho | Qtd Processos | Prazo Médio | Ranking |
|---|---|---|---|
| VARA DO TRABALHO DE JATAÍ | 66 | 186,62 | 27° |
| 2ª VARA DO TRABALHO DE APARECIDA DE GOIÂNIA | 110 | 188,62 | 28° |
| 2ª VARA DO TRABALHO DE ANÁPOLIS | 64 | 192,08 | 29° |
| 8ª VARA DO TRABALHO DE GOIÂNIA | 112 | 196,3 | 30° |
| 10ª VARA DO TRABALHO DE GOIÂNIA | 114 | 197,05 | 31° |
| 4ª VARA DO TRABALHO DE ANÁPOLIS | 65 | 197,4 | 32° |
| 14ª VARA DO TRABALHO DE GOIÂNIA | 159 | 200,6 | 33° |
| VARA DO TRABALHO DE CERES | 25 | 211,24 | 34° |
| 4ª VARA DO TRABALHO DE GOIÂNIA | 121 | 233,78 | 35° |
| 11ª VARA DO TRABALHO DE GOIÂNIA | 98 | 249,51 | 36° |
| 1ª VARA DO TRABALHO DE GOIÂNIA | 132 | 257,76 | 37° |
| 17ª VARA DO TRABALHO DE GOIÂNIA | 119 | 260,77 | 38° |
| 3ª VARA DO TRABALHO DE GOIÂNIA | 112 | 265,54 | 39° |
| 12ª VARA DO TRABALHO DE GOIÂNIA | 98 | 267,98 | 40° |
| 3ª VARA DO TRABALHO DE RIO VERDE | 178 | 292,72 | 41° |
| 1ª VARA DO TRABALHO DE APARECIDA DE GOIÂNIA | 105 | 301,74 | 42° |
| 2ª VARA DO TRABALHO DE GOIÂNIA | 107 | 305,05 | 43° |
| 9ª VARA DO TRABALHO DE GOIÂNIA | 74 | 311,91 | 44° |
| VARA DO TRABALHO DE MINEIROS | 86 | 318,5 | 45° |
| 2ª VARA DO TRABALHO DE RIO VERDE | 158 | 320,15 | 46° |
| 7ª VARA DO TRABALHO DE GOIÂNIA | 77 | 336,91 | 47° |
| 1ª VARA DO TRABALHO DE RIO VERDE | 145 | 366,96 | 48° |

# PRAZO MÉDIO ENTRE O AJUIZAMENTO E O ENCERRAMENTO DA INSTRUÇÃO - VARA DO TRABALHO DE VALPARAÍSO DE GOIÁS

**Data do encerramento da instrução entre 1/4/2016 e 30/4/2016 23:59:59**

## VARA DO TRABALHO DE VALPARAÍSO DE GOIÁS

### ORDINÁRIO

| Qtd | Prazo Médio |
|---|---|
| 127 | 71,49 |

| Nr. Processo | Ajuiz. | nc. Instruçã | Prazo |
|---|---|---|---|
| ConPag - 0010592-77.2016.5.18.0241 | 26/02/16 | 15/04/16 | 49 |
| ConPag - 0010594-47.2016.5.18.0241 | 26/02/16 | 15/04/16 | 49 |
| Pet - 0010968-63.2016.5.18.0241 | 06/04/16 | 13/04/16 | 7 |
| Pet - 0011011-97.2016.5.18.0241 | 12/04/16 | 20/04/16 | 8 |
| RTOrd - 0000578-68.2015.5.18.0241 | 31/03/15 | 06/04/16 | 372 |
| RTOrd - 0001496-72.2015.5.18.0241 | 13/07/15 | 04/04/16 | 266 |
| RTOrd - 0001538-24.2015.5.18.0241 | 15/07/15 | 04/04/16 | 264 |
| RTOrd - 0001817-10.2015.5.18.0241 | 18/08/15 | 25/04/16 | 251 |
| RTOrd - 0001868-21.2015.5.18.0241 | 24/08/15 | 05/04/16 | 225 |
| RTOrd - 0001941-90.2015.5.18.0241 | 28/08/15 | 06/04/16 | 222 |
| RTOrd - 0001981-72.2015.5.18.0241 | 02/09/15 | 14/04/16 | 225 |
| RTOrd - 0002143-67.2015.5.18.0241 | 23/09/15 | 04/04/16 | 194 |
| RTOrd - 0002155-81.2015.5.18.0241 | 23/09/15 | 05/04/16 | 195 |
| RTOrd - 0002291-78.2015.5.18.0241 | 09/10/15 | 26/04/16 | 200 |
| RTOrd - 0002704-91.2015.5.18.0241 | 25/11/15 | 04/04/16 | 131 |
| RTOrd - 0002708-31.2015.5.18.0241 | 26/11/15 | 04/04/16 | 130 |
| RTOrd - 0002711-83.2015.5.18.0241 | 26/11/15 | 05/04/16 | 131 |
| RTOrd - 0002741-21.2015.5.18.0241 | 30/11/15 | 07/04/16 | 129 |
| RTOrd - 0002750-80.2015.5.18.0241 | 01/12/15 | 11/04/16 | 132 |
| RTOrd - 0002755-05.2015.5.18.0241 | 01/12/15 | 26/04/16 | 147 |
| RTOrd - 0002764-64.2015.5.18.0241 | 02/12/15 | 12/04/16 | 132 |

**Legenda:**
**Ajuiz. Data do Ajuizamento;**
**Enc. da Instrução: Data da conclusão para proferir sentença;**
**Prazo: Quantidade de dias decorridos do ajuizamento até o encerramento da instrução.**

# PRAZO MÉDIO ENTRE O AJUIZAMENTO E O ENCERRAMENTO DA INSTRUÇÃO - VARA DO TRABALHO DE VALPARAÍSO DE GOIÁS

## VARA DO TRABALHO DE VALPARAÍSO DE GOIÁS

### ORDINÁRIO

| Qtd | Prazo Médio |
|---|---|
| 127 | 71,49 |

| Nr. Processo | Ajuiz. | nc. Instruçã | Prazo |
|---|---|---|---|
| RTOrd - 0002769-86.2015.5.18.0241 | 03/12/15 | 12/04/16 | 131 |
| RTOrd - 0002825-22.2015.5.18.0241 | 09/12/15 | 19/04/16 | 132 |
| RTOrd - 0002826-07.2015.5.18.0241 | 09/12/15 | 19/04/16 | 132 |
| RTOrd - 0002827-89.2015.5.18.0241 | 09/12/15 | 20/04/16 | 133 |
| RTOrd - 0002831-29.2015.5.18.0241 | 10/12/15 | 20/04/16 | 132 |
| RTOrd - 0010002-03.2016.5.18.0241 | 04/01/16 | 05/04/16 | 92 |
| RTOrd - 0010153-66.2016.5.18.0241 | 22/01/16 | 06/04/16 | 75 |
| RTOrd - 0010156-21.2016.5.18.0241 | 24/01/16 | 06/04/16 | 73 |
| RTOrd - 0010174-42.2016.5.18.0241 | 26/01/16 | 19/04/16 | 84 |
| RTOrd - 0010182-19.2016.5.18.0241 | 27/01/16 | 28/04/16 | 92 |
| RTOrd - 0010187-41.2016.5.18.0241 | 28/01/16 | 28/04/16 | 91 |
| RTOrd - 0010202-10.2016.5.18.0241 | 29/01/16 | 14/04/16 | 76 |
| RTOrd - 0010216-91.2016.5.18.0241 | 01/02/16 | 19/04/16 | 78 |
| RTOrd - 0010218-61.2016.5.18.0241 | 01/02/16 | 06/04/16 | 65 |
| RTOrd - 0010254-06.2016.5.18.0241 | 02/02/16 | 29/04/16 | 87 |
| RTOrd - 0010283-56.2016.5.18.0241 | 03/02/16 | 25/04/16 | 82 |
| RTOrd - 0010292-18.2016.5.18.0241 | 03/02/16 | 27/04/16 | 84 |
| RTOrd - 0010325-08.2016.5.18.0241 | 05/02/16 | 29/04/16 | 84 |
| RTOrd - 0010326-90.2016.5.18.0241 | 05/02/16 | 25/04/16 | 80 |
| RTOrd - 0010331-15.2016.5.18.0241 | 05/02/16 | 29/04/16 | 84 |
| RTOrd - 0010336-37.2016.5.18.0241 | 05/02/16 | 25/04/16 | 80 |
| RTOrd - 0010341-59.2016.5.18.0241 | 05/02/16 | 05/04/16 | 60 |
| RTOrd - 0010344-14.2016.5.18.0241 | 05/02/16 | 06/04/16 | 61 |
| RTOrd - 0010356-28.2016.5.18.0241 | 08/02/16 | 11/04/16 | 63 |

**Legenda:**
**Ajuiz. Data do Ajuizamento;**
**Enc. da Instrução: Data da conclusão para proferir sentença;**
**Prazo: Quantidade de dias decorridos do ajuizamento até o encerramento da instrução.**

# PRAZO MÉDIO ENTRE O AJUIZAMENTO E O ENCERRAMENTO DA INSTRUÇÃO - VARA DO TRABALHO DE VALPARAÍSO DE GOIÁS

## VARA DO TRABALHO DE VALPARAÍSO DE GOIÁS

### ORDINÁRIO

| Qtd | Prazo Médio |
|---|---|
| 127 | 71,49 |

| Nr. Processo | Ajuiz. | nc. Instruçã | Prazo |
|---|---|---|---|
| RTOrd - 0010368-42.2016.5.18.0241 | 10/02/16 | 13/04/16 | 63 |
| RTOrd - 0010370-12.2016.5.18.0241 | 11/02/16 | 13/04/16 | 62 |
| RTOrd - 0010373-64.2016.5.18.0241 | 11/02/16 | 25/04/16 | 74 |
| RTOrd - 0010387-48.2016.5.18.0241 | 11/02/16 | 28/04/16 | 77 |
| RTOrd - 0010405-69.2016.5.18.0241 | 12/02/16 | 14/04/16 | 62 |
| RTOrd - 0010408-24.2016.5.18.0241 | 12/02/16 | 14/04/16 | 62 |
| RTOrd - 0010413-46.2016.5.18.0241 | 13/02/16 | 15/04/16 | 62 |
| RTOrd - 0010417-83.2016.5.18.0241 | 14/02/16 | 14/04/16 | 60 |
| RTOrd - 0010421-23.2016.5.18.0241 | 15/02/16 | 06/04/16 | 51 |
| RTOrd - 0010424-75.2016.5.18.0241 | 15/02/16 | 12/04/16 | 57 |
| RTOrd - 0010434-22.2016.5.18.0241 | 16/02/16 | 11/04/16 | 55 |
| RTOrd - 0010441-14.2016.5.18.0241 | 16/02/16 | 12/04/16 | 56 |
| RTOrd - 0010442-96.2016.5.18.0241 | 16/02/16 | 12/04/16 | 56 |
| RTOrd - 0010452-43.2016.5.18.0241 | 17/02/16 | 13/04/16 | 56 |
| RTOrd - 0010457-65.2016.5.18.0241 | 17/02/16 | 27/04/16 | 70 |
| RTOrd - 0010462-87.2016.5.18.0241 | 17/02/16 | 18/04/16 | 61 |
| RTOrd - 0010469-79.2016.5.18.0241 | 18/02/16 | 14/04/16 | 56 |
| RTOrd - 0010471-49.2016.5.18.0241 | 18/02/16 | 15/04/16 | 57 |
| RTOrd - 0010472-34.2016.5.18.0241 | 18/02/16 | 13/04/16 | 55 |
| RTOrd - 0010479-26.2016.5.18.0241 | 18/02/16 | 15/04/16 | 57 |
| RTOrd - 0010481-93.2016.5.18.0241 | 18/02/16 | 15/04/16 | 57 |
| RTOrd - 0010483-63.2016.5.18.0241 | 18/02/16 | 29/04/16 | 71 |
| RTOrd - 0010484-48.2016.5.18.0241 | 18/02/16 | 15/04/16 | 57 |
| RTOrd - 0010485-33.2016.5.18.0241 | 18/02/16 | 29/04/16 | 71 |

**Legenda:**
**Ajuiz. Data do Ajuizamento;**
**Enc. da Instrução: Data da conclusão para proferir sentença;**
**Prazo: Quantidade de dias decorridos do ajuizamento até o encerramento da instrução.**

# PRAZO MÉDIO ENTRE O AJUIZAMENTO E O ENCERRAMENTO DA INSTRUÇÃO - VARA DO TRABALHO DE VALPARAÍSO DE GOIÁS

## VARA DO TRABALHO DE VALPARAÍSO DE GOIÁS

### ORDINÁRIO

| Qtd | Prazo Médio |
|---|---|
| 127 | 71,49 |

| Nr. Processo | Ajuiz. | nc. Instruçã | Prazo |
|---|---|---|---|
| RTOrd - 0010487-03.2016.5.18.0241 | 18/02/16 | 15/04/16 | 57 |
| RTOrd - 0010515-68.2016.5.18.0241 | 23/02/16 | 19/04/16 | 56 |
| RTOrd - 0010547-73.2016.5.18.0241 | 25/02/16 | 13/04/16 | 48 |
| RTOrd - 0010558-05.2016.5.18.0241 | 25/02/16 | 13/04/16 | 48 |
| RTOrd - 0010565-94.2016.5.18.0241 | 25/02/16 | 25/04/16 | 60 |
| RTOrd - 0010588-40.2016.5.18.0241 | 26/02/16 | 07/04/16 | 41 |
| RTOrd - 0010622-15.2016.5.18.0241 | 01/03/16 | 28/04/16 | 58 |
| RTOrd - 0010631-74.2016.5.18.0241 | 01/03/16 | 28/04/16 | 58 |
| RTOrd - 0010644-73.2016.5.18.0241 | 02/03/16 | 15/04/16 | 44 |
| RTOrd - 0010645-58.2016.5.18.0241 | 02/03/16 | 14/04/16 | 43 |
| RTOrd - 0010646-43.2016.5.18.0241 | 02/03/16 | 14/04/16 | 43 |
| RTOrd - 0010647-28.2016.5.18.0241 | 02/03/16 | 15/04/16 | 44 |
| RTOrd - 0010648-13.2016.5.18.0241 | 02/03/16 | 14/04/16 | 43 |
| RTOrd - 0010654-20.2016.5.18.0241 | 03/03/16 | 27/04/16 | 55 |
| RTOrd - 0010665-49.2016.5.18.0241 | 04/03/16 | 15/04/16 | 42 |
| RTOrd - 0010677-63.2016.5.18.0241 | 04/03/16 | 15/04/16 | 42 |
| RTOrd - 0010686-25.2016.5.18.0241 | 06/03/16 | 25/04/16 | 50 |
| RTOrd - 0010687-10.2016.5.18.0241 | 06/03/16 | 25/04/16 | 50 |
| RTOrd - 0010689-77.2016.5.18.0241 | 07/03/16 | 20/04/16 | 44 |
| RTOrd - 0010701-91.2016.5.18.0241 | 07/03/16 | 13/04/16 | 37 |
| RTOrd - 0010710-53.2016.5.18.0241 | 09/03/16 | 29/04/16 | 51 |
| RTOrd - 0010711-38.2016.5.18.0241 | 09/03/16 | 29/04/16 | 51 |
| RTOrd - 0010712-23.2016.5.18.0241 | 09/03/16 | 29/04/16 | 51 |
| RTOrd - 0010717-45.2016.5.18.0241 | 09/03/16 | 29/04/16 | 51 |

**Legenda:**
**Ajuiz. Data do Ajuizamento;**
**Enc. da Instrução: Data da conclusão para proferir sentença;**
**Prazo: Quantidade de dias decorridos do ajuizamento até o encerramento da instrução.**

# PRAZO MÉDIO ENTRE O AJUIZAMENTO E O ENCERRAMENTO DA INSTRUÇÃO - VARA DO TRABALHO DE VALPARAÍSO DE GOIÁS

## VARA DO TRABALHO DE VALPARAÍSO DE GOIÁS

### ORDINÁRIO

| Qtd | Prazo Médio |
|---|---|
| 127 | 71,49 |

| Nr. Processo | Ajuiz. | nc. Instruçã | Prazo |
|---|---|---|---|
| RTOrd - 0010729-59.2016.5.18.0241 | 09/03/16 | 20/04/16 | 42 |
| RTOrd - 0010732-14.2016.5.18.0241 | 09/03/16 | 25/04/16 | 47 |
| RTOrd - 0010733-96.2016.5.18.0241 | 09/03/16 | 29/04/16 | 51 |
| RTOrd - 0010740-88.2016.5.18.0241 | 10/03/16 | 01/04/16 | 22 |
| RTOrd - 0010743-43.2016.5.18.0241 | 10/03/16 | 20/04/16 | 41 |
| RTOrd - 0010743-43.2016.5.18.0241 | 10/03/16 | 27/04/16 | 48 |
| RTOrd - 0010747-80.2016.5.18.0241 | 11/03/16 | 29/04/16 | 49 |
| RTOrd - 0010749-50.2016.5.18.0241 | 11/03/16 | 20/04/16 | 40 |
| RTOrd - 0010750-35.2016.5.18.0241 | 13/03/16 | 25/04/16 | 43 |
| RTOrd - 0010755-57.2016.5.18.0241 | 14/03/16 | 29/04/16 | 46 |
| RTOrd - 0010757-27.2016.5.18.0241 | 14/03/16 | 26/04/16 | 43 |
| RTOrd - 0010761-64.2016.5.18.0241 | 14/03/16 | 27/04/16 | 44 |
| RTOrd - 0010762-49.2016.5.18.0241 | 14/03/16 | 26/04/16 | 43 |
| RTOrd - 0010772-93.2016.5.18.0241 | 16/03/16 | 29/04/16 | 44 |
| RTOrd - 0010785-92.2016.5.18.0241 | 17/03/16 | 15/04/16 | 29 |
| RTOrd - 0010789-32.2016.5.18.0241 | 17/03/16 | 25/04/16 | 39 |
| RTOrd - 0010816-15.2016.5.18.0241 | 18/03/16 | 14/04/16 | 27 |
| RTOrd - 0010917-52.2016.5.18.0241 | 30/03/16 | 18/04/16 | 19 |
| RTOrd - 0010921-89.2016.5.18.0241 | 31/03/16 | 19/04/16 | 19 |
| RTOrd - 0010924-44.2016.5.18.0241 | 31/03/16 | 29/04/16 | 29 |
| RTOrd - 0010929-66.2016.5.18.0241 | 31/03/16 | 13/04/16 | 13 |
| RTOrd - 0010946-05.2016.5.18.0241 | 04/04/16 | 14/04/16 | 10 |
| RTOrd - 0010947-87.2016.5.18.0241 | 04/04/16 | 14/04/16 | 10 |
| RTOrd - 0010958-19.2016.5.18.0241 | 05/04/16 | 28/04/16 | 23 |

**Legenda:**
**Ajuiz. Data do Ajuizamento;**
**Enc. da Instrução: Data da conclusão para proferir sentença;**
**Prazo: Quantidade de dias decorridos do ajuizamento até o encerramento da instrução.**

# PRAZO MÉDIO ENTRE O AJUIZAMENTO E O ENCERRAMENTO DA INSTRUÇÃO - VARA DO TRABALHO DE VALPARAÍSO DE GOIÁS

## VARA DO TRABALHO DE VALPARAÍSO DE GOIÁS

### ORDINÁRIO

| Qtd | Prazo Médio |
|---|---|
| 127 | 71,49 |

| Nr. Processo | Ajuiz. | nc. Instruçã | Prazo |
|---|---|---|---|
| RTOrd - 0010985-02.2016.5.18.0241 | 08/04/16 | 13/04/16 | 5 |
| RTOrd - 0010986-84.2016.5.18.0241 | 08/04/16 | 12/04/16 | 4 |
| RTOrd - 0010988-54.2016.5.18.0241 | 08/04/16 | 28/04/16 | 20 |
| RTOrd - 0010994-61.2016.5.18.0241 | 09/04/16 | 29/04/16 | 20 |
| RTOrd - 0011037-95.2016.5.18.0241 | 13/04/16 | 25/04/16 | 12 |
| RTOrd - 0011053-49.2016.5.18.0241 | 14/04/16 | 20/04/16 | 6 |
| RTOrd - 0011099-38.2016.5.18.0241 | 15/04/16 | 20/04/16 | 5 |
| RTOrd - 0011115-89.2016.5.18.0241 | 15/04/16 | 20/04/16 | 5 |
| RTOrd - 0011159-11.2016.5.18.0241 | 22/04/16 | 28/04/16 | 6 |
| RTOrd - 0011189-46.2016.5.18.0241 | 26/04/16 | 28/04/16 | 2 |
| RTOrd - 0011190-31.2016.5.18.0241 | 26/04/16 | 29/04/16 | 3 |

**Legenda:**
**Ajuiz. Data do Ajuizamento;**
**Enc. da Instrução: Data da conclusão para proferir sentença;**
**Prazo: Quantidade de dias decorridos do ajuizamento até o encerramento da instrução.**

# PRAZO MÉDIO ENTRE O AJUIZAMENTO E O ENCERRAMENTO DA INSTRUÇÃO - VARA DO TRABALHO DE VALPARAÍSO DE GOIÁS

**Data do encerramento da instrução entre 1/4/2016 e 30/4/2016 23:59:59**

## Sem magistrado

### ORDINÁRIO

| Qtd | Prazo Médio |
|---|---|
| 127 | 71,49 |

| Nr. Processo | Ajuiz. | nc. Instruçã | Prazo |
|---|---|---|---|
| ConPag - 0010592-77.2016.5.18.0241 | 26/02/16 | 15/04/16 | 49 |
| ConPag - 0010594-47.2016.5.18.0241 | 26/02/16 | 15/04/16 | 49 |
| Pet - 0010968-63.2016.5.18.0241 | 06/04/16 | 13/04/16 | 7 |
| Pet - 0011011-97.2016.5.18.0241 | 12/04/16 | 20/04/16 | 8 |
| RTOrd - 0000578-68.2015.5.18.0241 | 31/03/15 | 06/04/16 | 372 |
| RTOrd - 0001496-72.2015.5.18.0241 | 13/07/15 | 04/04/16 | 266 |
| RTOrd - 0001538-24.2015.5.18.0241 | 15/07/15 | 04/04/16 | 264 |
| RTOrd - 0001817-10.2015.5.18.0241 | 18/08/15 | 25/04/16 | 251 |
| RTOrd - 0001868-21.2015.5.18.0241 | 24/08/15 | 05/04/16 | 225 |
| RTOrd - 0001941-90.2015.5.18.0241 | 28/08/15 | 06/04/16 | 222 |
| RTOrd - 0001981-72.2015.5.18.0241 | 02/09/15 | 14/04/16 | 225 |
| RTOrd - 0002143-67.2015.5.18.0241 | 23/09/15 | 04/04/16 | 194 |
| RTOrd - 0002155-81.2015.5.18.0241 | 23/09/15 | 05/04/16 | 195 |
| RTOrd - 0002291-78.2015.5.18.0241 | 09/10/15 | 26/04/16 | 200 |
| RTOrd - 0002704-91.2015.5.18.0241 | 25/11/15 | 04/04/16 | 131 |
| RTOrd - 0002708-31.2015.5.18.0241 | 26/11/15 | 04/04/16 | 130 |
| RTOrd - 0002711-83.2015.5.18.0241 | 26/11/15 | 05/04/16 | 131 |
| RTOrd - 0002741-21.2015.5.18.0241 | 30/11/15 | 07/04/16 | 129 |
| RTOrd - 0002750-80.2015.5.18.0241 | 01/12/15 | 11/04/16 | 132 |
| RTOrd - 0002755-05.2015.5.18.0241 | 01/12/15 | 26/04/16 | 147 |
| RTOrd - 0002764-64.2015.5.18.0241 | 02/12/15 | 12/04/16 | 132 |
| RTOrd - 0002769-86.2015.5.18.0241 | 03/12/15 | 12/04/16 | 131 |

**Legenda:**
**Ajuiz. Data do Ajuizamento;**
**Enc. da Instrução: Data da conclusão para proferir sentença;**
**Prazo: Quantidade de dias decorridos do ajuizamento até o encerramento da instrução.**

# PRAZO MÉDIO ENTRE O AJUIZAMENTO E O ENCERRAMENTO DA INSTRUÇÃO - VARA DO TRABALHO DE VALPARAÍSO DE GOIÁS

## Sem magistrado

### ORDINÁRIO

| Qtd | Prazo Médio |
|---|---|
| 127 | 71,49 |

| Nr. Processo | Ajuiz. | nc. Instruçã | Prazo |
|---|---|---|---|
| RTOrd - 0002825-22.2015.5.18.0241 | 09/12/15 | 19/04/16 | 132 |
| RTOrd - 0002826-07.2015.5.18.0241 | 09/12/15 | 19/04/16 | 132 |
| RTOrd - 0002827-89.2015.5.18.0241 | 09/12/15 | 20/04/16 | 133 |
| RTOrd - 0002831-29.2015.5.18.0241 | 10/12/15 | 20/04/16 | 132 |
| RTOrd - 0010002-03.2016.5.18.0241 | 04/01/16 | 05/04/16 | 92 |
| RTOrd - 0010153-66.2016.5.18.0241 | 22/01/16 | 06/04/16 | 75 |
| RTOrd - 0010156-21.2016.5.18.0241 | 24/01/16 | 06/04/16 | 73 |
| RTOrd - 0010174-42.2016.5.18.0241 | 26/01/16 | 19/04/16 | 84 |
| RTOrd - 0010182-19.2016.5.18.0241 | 27/01/16 | 28/04/16 | 92 |
| RTOrd - 0010187-41.2016.5.18.0241 | 28/01/16 | 28/04/16 | 91 |
| RTOrd - 0010202-10.2016.5.18.0241 | 29/01/16 | 14/04/16 | 76 |
| RTOrd - 0010216-91.2016.5.18.0241 | 01/02/16 | 19/04/16 | 78 |
| RTOrd - 0010218-61.2016.5.18.0241 | 01/02/16 | 06/04/16 | 65 |
| RTOrd - 0010254-06.2016.5.18.0241 | 02/02/16 | 29/04/16 | 87 |
| RTOrd - 0010283-56.2016.5.18.0241 | 03/02/16 | 25/04/16 | 82 |
| RTOrd - 0010292-18.2016.5.18.0241 | 03/02/16 | 27/04/16 | 84 |
| RTOrd - 0010325-08.2016.5.18.0241 | 05/02/16 | 29/04/16 | 84 |
| RTOrd - 0010326-90.2016.5.18.0241 | 05/02/16 | 25/04/16 | 80 |
| RTOrd - 0010331-15.2016.5.18.0241 | 05/02/16 | 29/04/16 | 84 |
| RTOrd - 0010336-37.2016.5.18.0241 | 05/02/16 | 25/04/16 | 80 |
| RTOrd - 0010341-59.2016.5.18.0241 | 05/02/16 | 05/04/16 | 60 |
| RTOrd - 0010344-14.2016.5.18.0241 | 05/02/16 | 06/04/16 | 61 |
| RTOrd - 0010356-28.2016.5.18.0241 | 08/02/16 | 11/04/16 | 63 |
| RTOrd - 0010368-42.2016.5.18.0241 | 10/02/16 | 13/04/16 | 63 |
| RTOrd - 0010370-12.2016.5.18.0241 | 11/02/16 | 13/04/16 | 62 |

**Legenda:**
**Ajuiz. Data do Ajuizamento;**
**Enc. da Instrução: Data da conclusão para proferir sentença;**
**Prazo: Quantidade de dias decorridos do ajuizamento até o encerramento da instrução.**

# PRAZO MÉDIO ENTRE O AJUIZAMENTO E O ENCERRAMENTO DA INSTRUÇÃO - VARA DO TRABALHO DE VALPARAÍSO DE GOIÁS

## Sem magistrado

### ORDINÁRIO

| Qtd | Prazo Médio |
|---|---|
| 127 | 71,49 |

| Nr. Processo | Ajuiz. | nc. Instruçã | Prazo |
|---|---|---|---|
| RTOrd - 0010373-64.2016.5.18.0241 | 11/02/16 | 25/04/16 | 74 |
| RTOrd - 0010387-48.2016.5.18.0241 | 11/02/16 | 28/04/16 | 77 |
| RTOrd - 0010405-69.2016.5.18.0241 | 12/02/16 | 14/04/16 | 62 |
| RTOrd - 0010408-24.2016.5.18.0241 | 12/02/16 | 14/04/16 | 62 |
| RTOrd - 0010413-46.2016.5.18.0241 | 13/02/16 | 15/04/16 | 62 |
| RTOrd - 0010417-83.2016.5.18.0241 | 14/02/16 | 14/04/16 | 60 |
| RTOrd - 0010421-23.2016.5.18.0241 | 15/02/16 | 06/04/16 | 51 |
| RTOrd - 0010424-75.2016.5.18.0241 | 15/02/16 | 12/04/16 | 57 |
| RTOrd - 0010434-22.2016.5.18.0241 | 16/02/16 | 11/04/16 | 55 |
| RTOrd - 0010441-14.2016.5.18.0241 | 16/02/16 | 12/04/16 | 56 |
| RTOrd - 0010442-96.2016.5.18.0241 | 16/02/16 | 12/04/16 | 56 |
| RTOrd - 0010452-43.2016.5.18.0241 | 17/02/16 | 13/04/16 | 56 |
| RTOrd - 0010457-65.2016.5.18.0241 | 17/02/16 | 27/04/16 | 70 |
| RTOrd - 0010462-87.2016.5.18.0241 | 17/02/16 | 18/04/16 | 61 |
| RTOrd - 0010469-79.2016.5.18.0241 | 18/02/16 | 14/04/16 | 56 |
| RTOrd - 0010471-49.2016.5.18.0241 | 18/02/16 | 15/04/16 | 57 |
| RTOrd - 0010472-34.2016.5.18.0241 | 18/02/16 | 13/04/16 | 55 |
| RTOrd - 0010479-26.2016.5.18.0241 | 18/02/16 | 15/04/16 | 57 |
| RTOrd - 0010481-93.2016.5.18.0241 | 18/02/16 | 15/04/16 | 57 |
| RTOrd - 0010483-63.2016.5.18.0241 | 18/02/16 | 29/04/16 | 71 |
| RTOrd - 0010484-48.2016.5.18.0241 | 18/02/16 | 15/04/16 | 57 |
| RTOrd - 0010485-33.2016.5.18.0241 | 18/02/16 | 29/04/16 | 71 |
| RTOrd - 0010487-03.2016.5.18.0241 | 18/02/16 | 15/04/16 | 57 |
| RTOrd - 0010515-68.2016.5.18.0241 | 23/02/16 | 19/04/16 | 56 |
| RTOrd - 0010547-73.2016.5.18.0241 | 25/02/16 | 13/04/16 | 48 |

**Legenda:**
**Ajuiz. Data do Ajuizamento;**
**Enc. da Instrução: Data da conclusão para proferir sentença;**
**Prazo: Quantidade de dias decorridos do ajuizamento até o encerramento da instrução.**

# PRAZO MÉDIO ENTRE O AJUIZAMENTO E O ENCERRAMENTO DA INSTRUÇÃO - VARA DO TRABALHO DE VALPARAÍSO DE GOIÁS

## Sem magistrado

### ORDINÁRIO

| Qtd | Prazo Médio |
|---|---|
| 127 | 71,49 |

| Nr. Processo | Ajuiz. | nc. Instruçã | Prazo |
|---|---|---|---|
| RTOrd - 0010558-05.2016.5.18.0241 | 25/02/16 | 13/04/16 | 48 |
| RTOrd - 0010565-94.2016.5.18.0241 | 25/02/16 | 25/04/16 | 60 |
| RTOrd - 0010588-40.2016.5.18.0241 | 26/02/16 | 07/04/16 | 41 |
| RTOrd - 0010622-15.2016.5.18.0241 | 01/03/16 | 28/04/16 | 58 |
| RTOrd - 0010631-74.2016.5.18.0241 | 01/03/16 | 28/04/16 | 58 |
| RTOrd - 0010644-73.2016.5.18.0241 | 02/03/16 | 15/04/16 | 44 |
| RTOrd - 0010645-58.2016.5.18.0241 | 02/03/16 | 14/04/16 | 43 |
| RTOrd - 0010646-43.2016.5.18.0241 | 02/03/16 | 14/04/16 | 43 |
| RTOrd - 0010647-28.2016.5.18.0241 | 02/03/16 | 15/04/16 | 44 |
| RTOrd - 0010648-13.2016.5.18.0241 | 02/03/16 | 14/04/16 | 43 |
| RTOrd - 0010654-20.2016.5.18.0241 | 03/03/16 | 27/04/16 | 55 |
| RTOrd - 0010665-49.2016.5.18.0241 | 04/03/16 | 15/04/16 | 42 |
| RTOrd - 0010677-63.2016.5.18.0241 | 04/03/16 | 15/04/16 | 42 |
| RTOrd - 0010686-25.2016.5.18.0241 | 06/03/16 | 25/04/16 | 50 |
| RTOrd - 0010687-10.2016.5.18.0241 | 06/03/16 | 25/04/16 | 50 |
| RTOrd - 0010689-77.2016.5.18.0241 | 07/03/16 | 20/04/16 | 44 |
| RTOrd - 0010701-91.2016.5.18.0241 | 07/03/16 | 13/04/16 | 37 |
| RTOrd - 0010710-53.2016.5.18.0241 | 09/03/16 | 29/04/16 | 51 |
| RTOrd - 0010711-38.2016.5.18.0241 | 09/03/16 | 29/04/16 | 51 |
| RTOrd - 0010712-23.2016.5.18.0241 | 09/03/16 | 29/04/16 | 51 |
| RTOrd - 0010717-45.2016.5.18.0241 | 09/03/16 | 29/04/16 | 51 |
| RTOrd - 0010729-59.2016.5.18.0241 | 09/03/16 | 20/04/16 | 42 |
| RTOrd - 0010732-14.2016.5.18.0241 | 09/03/16 | 25/04/16 | 47 |
| RTOrd - 0010733-96.2016.5.18.0241 | 09/03/16 | 29/04/16 | 51 |
| RTOrd - 0010740-88.2016.5.18.0241 | 10/03/16 | 01/04/16 | 22 |

**Legenda:**
**Ajuiz. Data do Ajuizamento;**
**Enc. da Instrução: Data da conclusão para proferir sentença;**
**Prazo: Quantidade de dias decorridos do ajuizamento até o encerramento da instrução.**

# PRAZO MÉDIO ENTRE O AJUIZAMENTO E O ENCERRAMENTO DA INSTRUÇÃO - VARA DO TRABALHO DE VALPARAÍSO DE GOIÁS

## Sem magistrado

### ORDINÁRIO

| Qtd | Prazo Médio |
|---|---|
| 127 | 71,49 |

| Nr. Processo | Ajuiz. | nc. Instruçã | Prazo |
|---|---|---|---|
| RTOrd - 0010743-43.2016.5.18.0241 | 10/03/16 | 20/04/16 | 41 |
| RTOrd - 0010743-43.2016.5.18.0241 | 10/03/16 | 27/04/16 | 48 |
| RTOrd - 0010747-80.2016.5.18.0241 | 11/03/16 | 29/04/16 | 49 |
| RTOrd - 0010749-50.2016.5.18.0241 | 11/03/16 | 20/04/16 | 40 |
| RTOrd - 0010750-35.2016.5.18.0241 | 13/03/16 | 25/04/16 | 43 |
| RTOrd - 0010755-57.2016.5.18.0241 | 14/03/16 | 29/04/16 | 46 |
| RTOrd - 0010757-27.2016.5.18.0241 | 14/03/16 | 26/04/16 | 43 |
| RTOrd - 0010761-64.2016.5.18.0241 | 14/03/16 | 27/04/16 | 44 |
| RTOrd - 0010762-49.2016.5.18.0241 | 14/03/16 | 26/04/16 | 43 |
| RTOrd - 0010772-93.2016.5.18.0241 | 16/03/16 | 29/04/16 | 44 |
| RTOrd - 0010785-92.2016.5.18.0241 | 17/03/16 | 15/04/16 | 29 |
| RTOrd - 0010789-32.2016.5.18.0241 | 17/03/16 | 25/04/16 | 39 |
| RTOrd - 0010816-15.2016.5.18.0241 | 18/03/16 | 14/04/16 | 27 |
| RTOrd - 0010917-52.2016.5.18.0241 | 30/03/16 | 18/04/16 | 19 |
| RTOrd - 0010921-89.2016.5.18.0241 | 31/03/16 | 19/04/16 | 19 |
| RTOrd - 0010924-44.2016.5.18.0241 | 31/03/16 | 29/04/16 | 29 |
| RTOrd - 0010929-66.2016.5.18.0241 | 31/03/16 | 13/04/16 | 13 |
| RTOrd - 0010946-05.2016.5.18.0241 | 04/04/16 | 14/04/16 | 10 |
| RTOrd - 0010947-87.2016.5.18.0241 | 04/04/16 | 14/04/16 | 10 |
| RTOrd - 0010958-19.2016.5.18.0241 | 05/04/16 | 28/04/16 | 23 |
| RTOrd - 0010985-02.2016.5.18.0241 | 08/04/16 | 13/04/16 | 5 |
| RTOrd - 0010986-84.2016.5.18.0241 | 08/04/16 | 12/04/16 | 4 |
| RTOrd - 0010988-54.2016.5.18.0241 | 08/04/16 | 28/04/16 | 20 |
| RTOrd - 0010994-61.2016.5.18.0241 | 09/04/16 | 29/04/16 | 20 |
| RTOrd - 0011037-95.2016.5.18.0241 | 13/04/16 | 25/04/16 | 12 |

**Legenda:**
**Ajuiz. Data do Ajuizamento;**
**Enc. da Instrução: Data da conclusão para proferir sentença;**
**Prazo: Quantidade de dias decorridos do ajuizamento até o encerramento da instrução.**

# PRAZO MÉDIO ENTRE O AJUIZAMENTO E O ENCERRAMENTO DA INSTRUÇÃO - VARA DO TRABALHO DE VALPARAÍSO DE GOIÁS

## Sem magistrado

### ORDINÁRIO

| Qtd | Prazo Médio |
|---|---|
| 127 | 71,49 |

| Nr. Processo | Ajuiz. | nc. Instruçã | Prazo |
|---|---|---|---|
| RTOrd - 0011053-49.2016.5.18.0241 | 14/04/16 | 20/04/16 | 6 |
| RTOrd - 0011099-38.2016.5.18.0241 | 15/04/16 | 20/04/16 | 5 |
| RTOrd - 0011115-89.2016.5.18.0241 | 15/04/16 | 20/04/16 | 5 |
| RTOrd - 0011159-11.2016.5.18.0241 | 22/04/16 | 28/04/16 | 6 |
| RTOrd - 0011189-46.2016.5.18.0241 | 26/04/16 | 28/04/16 | 2 |
| RTOrd - 0011190-31.2016.5.18.0241 | 26/04/16 | 29/04/16 | 3 |

**Legenda:**
**Ajuiz. Data do Ajuizamento;**
**Enc. da Instrução: Data da conclusão para proferir sentença;**
**Prazo: Quantidade de dias decorridos do ajuizamento até o encerramento da instrução.**