

Conceituação

Tema	Prazos Processuais
Relatórios	Evolução Histórica Comparativo por VT Comparativo por Grupo Por Grupo Por VT Por Processo Por Magistrado
Resumo	Apresenta o prazo médio desde o concluso para proferir sentença até a prolação da sentença.
Descrição	O prazo médio é obtido calculando-se a quantidade de dias decorridos desde o movimento de Concluso para Proferir Sentença até a Prolação da Sentença. Os dados são extraídos baseando-se nos itens do e-Gestão: 269 e 90269 - Do Concluso para Proferir Sentença até a Prolação da Sentença na fase de conhecimento – rito sumaríssimo; 270 e 90270 – Do Concluso para Proferir Sentença até a Prolação da Sentença na fase de conhecimento– rito exceto sumaríssimo (ordinário)
Origem da informação	e-Gestão
Critérios e transformações	Coletado do e-Gestão, consolidado, otimizado e classificado para análise.
Análises possíveis	Prazo médio entre o concluso para proferir sentença e a prolação da sentença, detalhado de forma Geral, Por grupo, por VT, Por Processo e Por Magistrado.



EVOLUÇÃO HISTÓRICA DOS PRAZOS PROCESSUAIS ENTRE O CONCLUSO PARA PROFERIR SENTENÇA E A PROLAÇÃO DA SENTENÇA - 13ª VARA DO TRABALHO DE GOIÂNIA

Data da sentença entre 1/4/2016 e 30/4/2016 23:59:59

Rito	Qtd	Prazo Médio
ORDINÁRIO	59	2,39
SUMARÍSSIMO	43	1,12
Total/Média	102	1,85

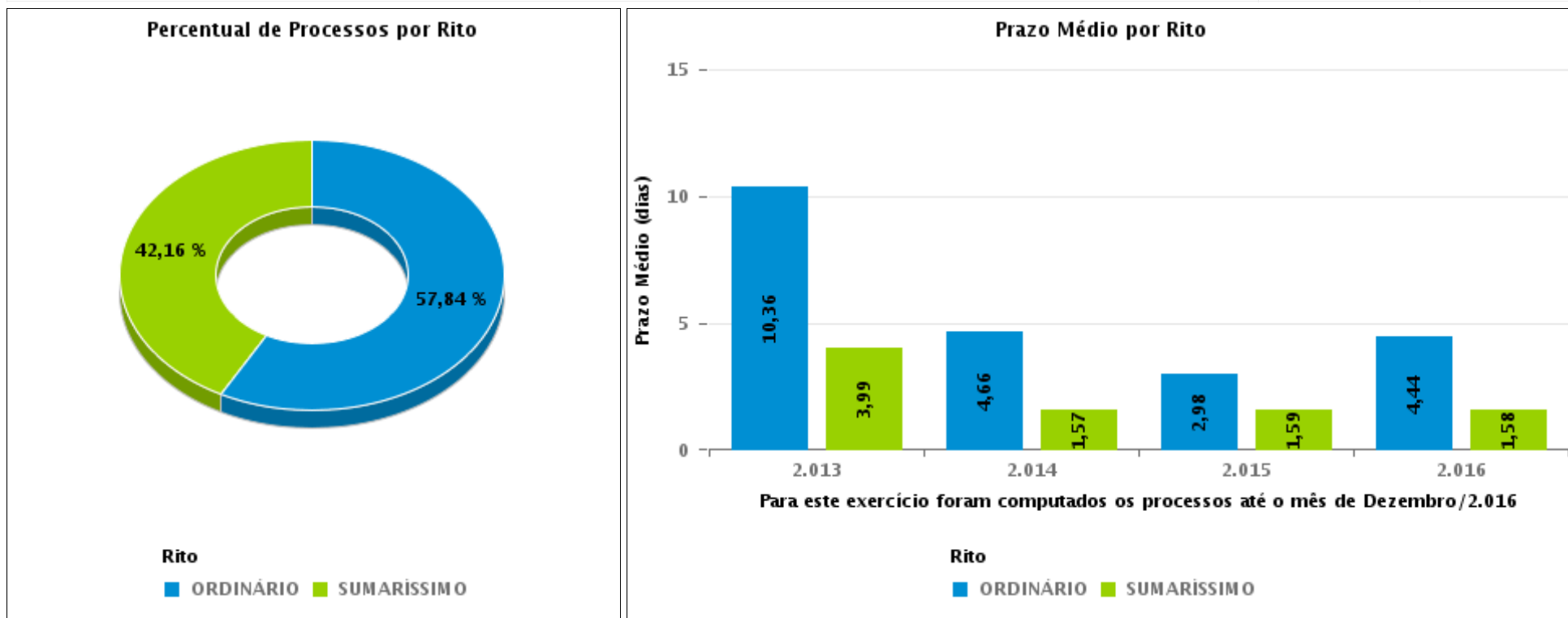



COMPARATIVO DO PRAZO MÉDIO ENTRE O CONCLUSO PARA PROFERIR SENTENÇA E A PROLAÇÃO DA SENTENÇA - 13ª VARA DO TRABALHO DE GOIÂNIA

Data da sentença entre 1/4/2016 e 30/4/2016 23:59:59

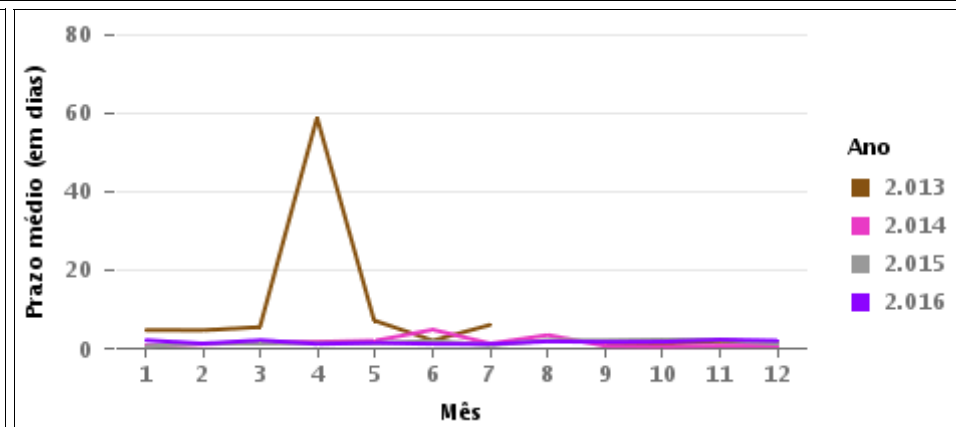
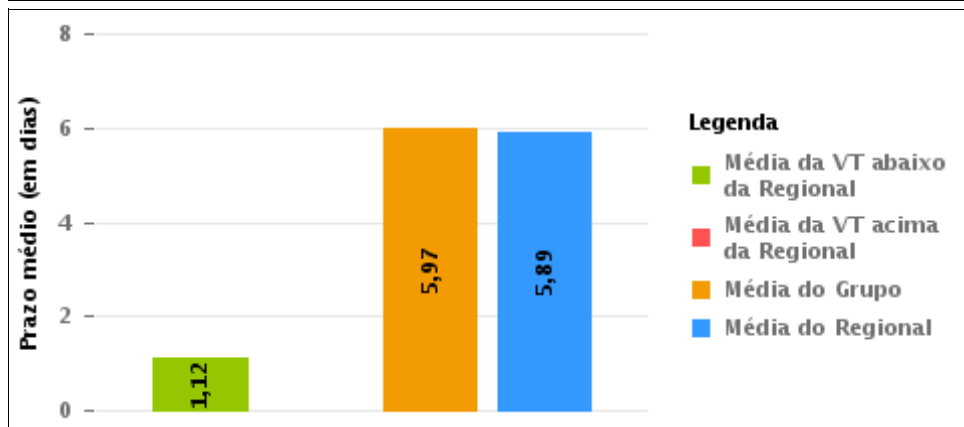
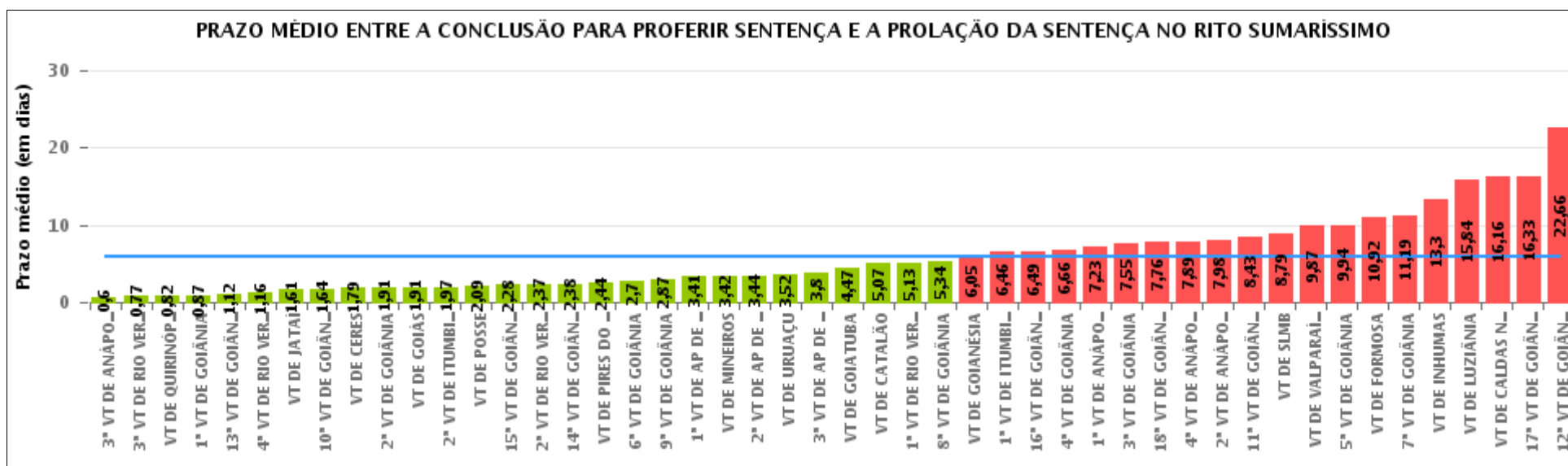



COMPARATIVO DO PRAZO MÉDIO ENTRE O CONCLUSO PARA PROFERIR SENTENÇA E A PROLAÇÃO DA SENTENÇA ENTRE AS VARAS DO GRUPO

Data da sentença entre 1/4/2016 e 30/4/2016 23:59:59

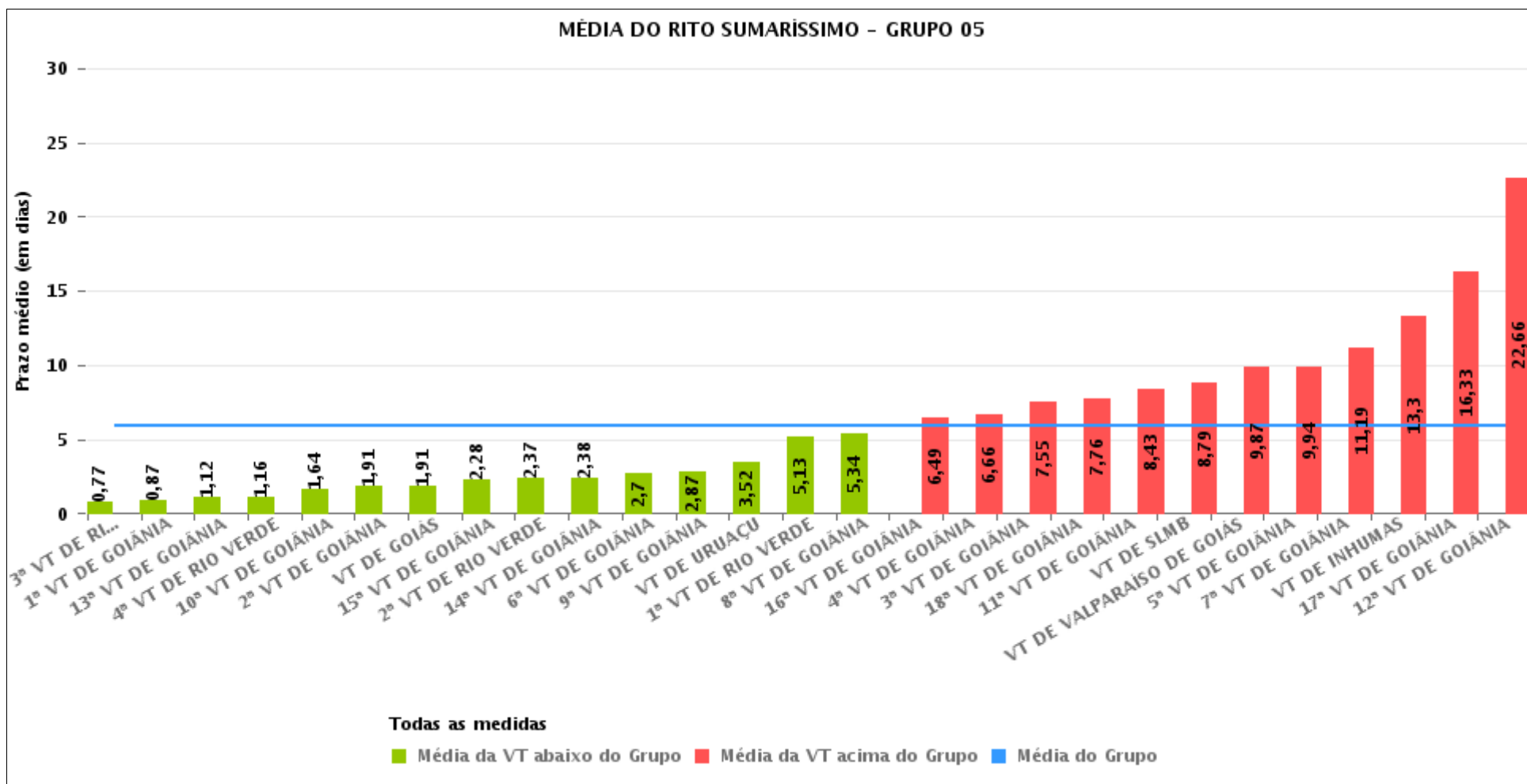



PRAZO MÉDIO ENTRE O CONCLUSO PARA PROFERIR SENTENÇA E A PROLAÇÃO DA SENTENÇA POR GRUPO

Data da sentença entre 1/4/2016 e 30/4/2016 23:59:59

Rito	Grupo	Qtd. Processos	Prazo Médio (dias)	Ranking
SUMARÍSSIMO	GRUPO 01	11	2,09	1°
	GRUPO 06	153	4,25	2°
	GRUPO 03	244	5,94	3°
	GRUPO 05	1.025	5,97	4°
	GRUPO 04	263	6,51	5°
	GRUPO 02	21	7,29	6°

<p>Legenda:</p> <p># Grupo 01 – Até 750 VT de Posse</p> <p># Grupo 02 – De 751 a 1000 VT de Formosa VT de Pires do Rio</p> <p># Grupo 03 – De 1001 a 1500 VT de Ceres 1ª VT de Anápolis 2ª VT de Anápolis 3ª VT de Anápolis 4ª VT de Anápolis VT de Caldas Novas</p>	<p># Grupo 04 – De 1501 a 2000 VT de Catalão VT de Goiatuba 1ª VT de Itumbiara 2ª VT de Itumbiara VT de Jataí VT de Luziânia VT de Mineiros VT de Quirinópolis</p> <p># Grupo 05 – De 2001 a 2500 1ª VT de Goiânia 2ª VT de Goiânia 3ª VT de Goiânia 4ª VT de Goiânia 5ª VT de Goiânia 6ª VT de Goiânia 7ª VT de Goiânia</p>	<p>8ª VT de Goiânia 9ª VT de Goiânia 10ª VT de Goiânia 11ª VT de Goiânia 12ª VT de Goiânia 13ª VT de Goiânia 14ª VT de Goiânia 15ª VT de Goiânia 16ª VT de Goiânia 17ª VT de Goiânia 18ª VT de Goiânia VT de Goiás VT de Inhumas 1ª VT de Rio Verde 2ª VT de Rio Verde 3ª VT de Rio Verde 4ª VT de Rio Verde VT de Uruaçu VT de São Luis de Montes Belos VT de Valparaíso de Goiás</p>	<p>#Grupo 06 – A partir de 2500 1ª VT de Aparecida de Goiânia 2ª VT de Aparecida de Goiânia 3ª VT de Aparecida de Goiânia VT de Goianésia</p>
--	--	--	---



PRAZO MÉDIO ENTRE O CONCLUSO PARA PROFERIR SENTENÇA E A PROLAÇÃO DA SENTENÇA DE TODAS AS VARAS DO TRABALHO

Data da sentença entre 1/4/2016 e 30/4/2016 23:59:59

SUMARÍSSIMO

Qtd. Processos	Prazo Médio (dias)
1.717	5,89

Vara do Trabalho	Qtd Processos	Prazo Médio	Ranking
3ª VARA DO TRABALHO DE ANÁPOLIS	20	0,6	1º
3ª VARA DO TRABALHO DE RIO VERDE	65	0,77	2º
VARA DO TRABALHO DE QUIRINÓPOLIS	11	0,82	3º
1ª VARA DO TRABALHO DE GOIÂNIA	15	0,87	4º
13ª VARA DO TRABALHO DE GOIÂNIA	43	1,12	5º
4ª VARA DO TRABALHO DE RIO VERDE	19	1,16	6º
VARA DO TRABALHO DE JATAÍ	28	1,61	7º
10ª VARA DO TRABALHO DE GOIÂNIA	22	1,64	8º
VARA DO TRABALHO DE CERES	77	1,79	9º
2ª VARA DO TRABALHO DE GOIÂNIA	32	1,91	10º
VARA DO TRABALHO DE GOIÁS	32	1,91	11º
2ª VARA DO TRABALHO DE ITUMBIARA	29	1,97	12º
VARA DO TRABALHO DE POSSE	11	2,09	13º
15ª VARA DO TRABALHO DE GOIÂNIA	39	2,28	14º
2ª VARA DO TRABALHO DE RIO VERDE	60	2,37	15º
14ª VARA DO TRABALHO DE GOIÂNIA	39	2,38	16º
VARA DO TRABALHO DE PIRES DO RIO	9	2,44	17º
6ª VARA DO TRABALHO DE GOIÂNIA	37	2,7	18º
9ª VARA DO TRABALHO DE GOIÂNIA	23	2,87	19º
1ª VARA DO TRABALHO DE APARECIDA DE GOIÂNIA	27	3,41	20º
VARA DO TRABALHO DE MINEIROS	12	3,42	21º
2ª VARA DO TRABALHO DE APARECIDA DE GOIÂNIA	48	3,44	22º
VARA DO TRABALHO DE URUAÇU	73	3,52	23º
3ª VARA DO TRABALHO DE APARECIDA DE GOIÂNIA	35	3,8	24º
VARA DO TRABALHO DE GOIATUBA	34	4,47	25º
VARA DO TRABALHO DE CATALÃO	58	5,07	26º



PRAZO MÉDIO ENTRE O CONCLUSO PARA PROFERIR SENTENÇA E A PROLAÇÃO DA SENTENÇA DE TODAS AS VARAS DO TRABALHO

SUMARÍSSIMO

Qtd. Processos	Prazo Médio (dias)
1.717	5,89

Vara do Trabalho	Qtd Processos	Prazo Médio	Ranking
1ª VARA DO TRABALHO DE RIO VERDE	38	5,13	27°
8ª VARA DO TRABALHO DE GOIÂNIA	32	5,34	28°
VARA DO TRABALHO DE GOIANÉSIA	43	6,05	29°
1ª VARA DO TRABALHO DE ITUMBIARA	35	6,46	30°
16ª VARA DO TRABALHO DE GOIÂNIA	43	6,49	31°
4ª VARA DO TRABALHO DE GOIÂNIA	29	6,66	32°
1ª VARA DO TRABALHO DE ANÁPOLIS	35	7,23	33°
3ª VARA DO TRABALHO DE GOIÂNIA	47	7,55	34°
18ª VARA DO TRABALHO DE GOIÂNIA	34	7,76	35°
4ª VARA DO TRABALHO DE ANÁPOLIS	28	7,89	36°
2ª VARA DO TRABALHO DE ANÁPOLIS	65	7,98	37°
11ª VARA DO TRABALHO DE GOIÂNIA	30	8,43	38°
VARA DO TRABALHO DE SÃO LUIS DE MONTES BELOS	19	8,79	39°
VARA DO TRABALHO DE VALPARAÍSO DE GOIÁS	114	9,87	40°
5ª VARA DO TRABALHO DE GOIÂNIA	32	9,94	41°
VARA DO TRABALHO DE FORMOSA	12	10,92	42°
7ª VARA DO TRABALHO DE GOIÂNIA	26	11,19	43°
VARA DO TRABALHO DE INHUMAS	23	13,3	44°
VARA DO TRABALHO DE LUZIÂNIA	56	15,84	45°
VARA DO TRABALHO DE CALDAS NOVAS	19	16,16	46°
17ª VARA DO TRABALHO DE GOIÂNIA	27	16,33	47°
12ª VARA DO TRABALHO DE GOIÂNIA	32	22,66	48°



PRAZO MÉDIO ENTRE O CONCLUSO PARA PROFERIR SENTENÇA E A PROLAÇÃO DA SENTENÇA - 13ª VARA DO TRABALHO DE GOIÂNIA

Data da sentença entre 1/4/2016 e 30/4/2016 23:59:59

13ª VARA DO TRABALHO DE GOIÂNIA

SUMARÍSSIMO

Qtd	Prazo Médio
43	1,12

Nr. Processo	Conclusão	Sentença	Prazo
RTSum - 0010205-67.2016.5.18.0013	29/03/16	03/04/16	5
RTSum - 0010252-41.2016.5.18.0013	04/04/16	05/04/16	1
RTSum - 0010281-91.2016.5.18.0013	25/04/16	27/04/16	2
RTSum - 0010334-72.2016.5.18.0013	30/03/16	01/04/16	2
RTSum - 0010342-49.2016.5.18.0013	11/04/16	12/04/16	1
RTSum - 0010374-54.2016.5.18.0013	12/04/16	13/04/16	1
RTSum - 0010400-52.2016.5.18.0013	26/04/16	27/04/16	1
RTSum - 0010417-88.2016.5.18.0013	14/04/16	14/04/16	0
RTSum - 0010426-50.2016.5.18.0013	06/04/16	06/04/16	0
RTSum - 0010427-35.2016.5.18.0013	19/04/16	22/04/16	3
RTSum - 0010429-05.2016.5.18.0013	20/04/16	22/04/16	2
RTSum - 0010442-04.2016.5.18.0013	06/04/16	06/04/16	0
RTSum - 0010462-92.2016.5.18.0013	11/04/16	11/04/16	0
RTSum - 0010495-82.2016.5.18.0013	08/04/16	11/04/16	3
RTSum - 0010505-29.2016.5.18.0013	01/04/16	03/04/16	2
RTSum - 0010531-27.2016.5.18.0013	25/04/16	27/04/16	2
RTSum - 0010549-48.2016.5.18.0013	04/04/16	05/04/16	1
RTSum - 0010559-92.2016.5.18.0013	01/04/16	03/04/16	2
RTSum - 0010569-39.2016.5.18.0013	04/04/16	05/04/16	1
RTSum - 0010572-09.2016.5.18.0008	20/04/16	22/04/16	2
RTSum - 0010584-08.2016.5.18.0013	05/04/16	06/04/16	1
RTSum - 0010615-28.2016.5.18.0013	11/04/16	12/04/16	1

Legenda:

- Conclusão: Data da conclusão para proferir sentença;
- Sentença: Data da prolação da sentença;
- Prazo: Prazo entre a conclusão e a prolação da sentença.



PRAZO MÉDIO ENTRE O CONCLUSO PARA PROFERIR SENTENÇA E A PROLAÇÃO DA SENTENÇA - 13ª VARA DO TRABALHO DE GOIÂNIA

13ª VARA DO TRABALHO DE GOIÂNIA

SUMARÍSSIMO

Qtd	Prazo Médio
43	1,12

Nr. Processo	Conclusão	Sentença	Prazo
RTSum - 0010622-20.2016.5.18.0013	11/04/16	11/04/16	0
RTSum - 0010623-05.2016.5.18.0013	12/04/16	12/04/16	0
RTSum - 0010624-87.2016.5.18.0013	12/04/16	12/04/16	0
RTSum - 0010633-49.2016.5.18.0013	14/04/16	14/04/16	0
RTSum - 0010634-34.2016.5.18.0013	14/04/16	14/04/16	0
RTSum - 0010642-11.2016.5.18.0013	13/04/16	13/04/16	0
RTSum - 0010670-76.2016.5.18.0013	18/04/16	18/04/16	0
RTSum - 0010674-16.2016.5.18.0013	20/04/16	22/04/16	2
RTSum - 0010677-68.2016.5.18.0013	18/04/16	18/04/16	0
RTSum - 0010685-45.2016.5.18.0013	20/04/16	22/04/16	2
RTSum - 0010711-43.2016.5.18.0013	27/04/16	28/04/16	1
RTSum - 0010712-28.2016.5.18.0013	28/04/16	28/04/16	0
RTSum - 0010714-95.2016.5.18.0013	28/04/16	28/04/16	0
RTSum - 0010726-12.2016.5.18.0013	28/04/16	28/04/16	0
RTSum - 0010729-64.2016.5.18.0013	28/04/16	28/04/16	0
RTSum - 0010743-48.2016.5.18.0013	28/04/16	29/04/16	1
RTSum - 0010753-92.2016.5.18.0013	28/04/16	29/04/16	1
RTSum - 0010944-26.2014.5.18.0008	11/04/16	12/04/16	1
RTSum - 0011841-05.2015.5.18.0013	01/04/16	04/04/16	3
RTSum - 0011899-08.2015.5.18.0013	04/04/16	06/04/16	2
RTSum - 0012075-84.2015.5.18.0013	12/04/16	14/04/16	2

Legenda:

- Conclusão: Data da conclusão para proferir sentença;
- Sentença: Data da prolação da sentença;
- Prazo: Prazo entre a conclusão e a prolação da sentença.



PRAZO MÉDIO ENTRE O CONCLUSO PARA PROFERIR SENTENÇA E A PROLAÇÃO DA SENTENÇA - 13ª VARA DO TRABALHO DE GOIÂNIA

Data da sentença entre 1/4/2016 e 30/4/2016 23:59:59

Sem magistrado

SUMARÍSSIMO

Qtd	Prazo Médio
43	1,12

Nr. Processo	Conclusão	Sentença	Prazo
RTSum - 0010205-67.2016.5.18.0013	29/03/16	03/04/16	5
RTSum - 0010252-41.2016.5.18.0013	04/04/16	05/04/16	1
RTSum - 0010281-91.2016.5.18.0013	25/04/16	27/04/16	2
RTSum - 0010334-72.2016.5.18.0013	30/03/16	01/04/16	2
RTSum - 0010342-49.2016.5.18.0013	11/04/16	12/04/16	1
RTSum - 0010374-54.2016.5.18.0013	12/04/16	13/04/16	1
RTSum - 0010400-52.2016.5.18.0013	26/04/16	27/04/16	1
RTSum - 0010417-88.2016.5.18.0013	14/04/16	14/04/16	0
RTSum - 0010426-50.2016.5.18.0013	06/04/16	06/04/16	0
RTSum - 0010427-35.2016.5.18.0013	19/04/16	22/04/16	3
RTSum - 0010429-05.2016.5.18.0013	20/04/16	22/04/16	2
RTSum - 0010442-04.2016.5.18.0013	06/04/16	06/04/16	0
RTSum - 0010462-92.2016.5.18.0013	11/04/16	11/04/16	0
RTSum - 0010495-82.2016.5.18.0013	08/04/16	11/04/16	3
RTSum - 0010505-29.2016.5.18.0013	01/04/16	03/04/16	2
RTSum - 0010531-27.2016.5.18.0013	25/04/16	27/04/16	2
RTSum - 0010549-48.2016.5.18.0013	04/04/16	05/04/16	1
RTSum - 0010559-92.2016.5.18.0013	01/04/16	03/04/16	2
RTSum - 0010569-39.2016.5.18.0013	04/04/16	05/04/16	1
RTSum - 0010572-09.2016.5.18.0008	20/04/16	22/04/16	2
RTSum - 0010584-08.2016.5.18.0013	05/04/16	06/04/16	1
RTSum - 0010615-28.2016.5.18.0013	11/04/16	12/04/16	1

Legenda:

- Conclusão: Data da conclusão para proferir sentença;
- Sentença: Data da prolação da sentença;
- Prazo: Prazo entre a conclusão e a prolação da sentença.



PRAZO MÉDIO ENTRE O CONCLUSO PARA PROFERIR SENTENÇA E A PROLAÇÃO DA SENTENÇA - 13ª VARA DO TRABALHO DE GOIÂNIA

Sem magistrado

SUMARÍSSIMO

Qtd	Prazo Médio
43	1,12

Nr. Processo	Conclusão	Sentença	Prazo
RTSum - 0010622-20.2016.5.18.0013	11/04/16	11/04/16	0
RTSum - 0010623-05.2016.5.18.0013	12/04/16	12/04/16	0
RTSum - 0010624-87.2016.5.18.0013	12/04/16	12/04/16	0
RTSum - 0010633-49.2016.5.18.0013	14/04/16	14/04/16	0
RTSum - 0010634-34.2016.5.18.0013	14/04/16	14/04/16	0
RTSum - 0010642-11.2016.5.18.0013	13/04/16	13/04/16	0
RTSum - 0010670-76.2016.5.18.0013	18/04/16	18/04/16	0
RTSum - 0010674-16.2016.5.18.0013	20/04/16	22/04/16	2
RTSum - 0010677-68.2016.5.18.0013	18/04/16	18/04/16	0
RTSum - 0010685-45.2016.5.18.0013	20/04/16	22/04/16	2
RTSum - 0010711-43.2016.5.18.0013	27/04/16	28/04/16	1
RTSum - 0010712-28.2016.5.18.0013	28/04/16	28/04/16	0
RTSum - 0010714-95.2016.5.18.0013	28/04/16	28/04/16	0
RTSum - 0010726-12.2016.5.18.0013	28/04/16	28/04/16	0
RTSum - 0010729-64.2016.5.18.0013	28/04/16	28/04/16	0
RTSum - 0010743-48.2016.5.18.0013	28/04/16	29/04/16	1
RTSum - 0010753-92.2016.5.18.0013	28/04/16	29/04/16	1
RTSum - 0010944-26.2014.5.18.0008	11/04/16	12/04/16	1
RTSum - 0011841-05.2015.5.18.0013	01/04/16	04/04/16	3
RTSum - 0011899-08.2015.5.18.0013	04/04/16	06/04/16	2
RTSum - 0012075-84.2015.5.18.0013	12/04/16	14/04/16	2

Legenda:

- Conclusão: Data da conclusão para proferir sentença;
- Sentença: Data da prolação da sentença;
- Prazo: Prazo entre a conclusão e a prolação da sentença.