

## Conceituação

| Tema                              | Prazos Processuais   |
|-----------------------------------|--|
| <b>Relatórios</b>                 | Evolução Histórica<br>Comparativo por VT<br>Comparativo por Grupo<br>Por Grupo<br>Por VT<br>Por Processo<br>Por Magistrado   |
| <b>Resumo</b>                     | Apresenta o prazo médio desde o concluso para proferir sentença até a prolação da sentença.  |
| <b>Descrição</b>                  | O prazo médio é obtido calculando-se a quantidade de dias decorridos desde o movimento de Concluso para Proferir Sentença até a Prolação da Sentença. Os dados são extraídos baseando-se nos itens do e-Gestão:<br><br>269 e 90269 - Do Concluso para Proferir Sentença até a Prolação da Sentença na fase de conhecimento – rito sumaríssimo;<br><br>270 e 90270 – Do Concluso para Proferir Sentença até a Prolação da Sentença na fase de conhecimento– rito exceto sumaríssimo (ordinário) |
| <b>Origem da informação</b>       | e-Gestão   |
| <b>Crítérios e transformações</b> | Coletado do e-Gestão, consolidado, otimizado e classificado para análise.  |
| <b>Análises possíveis</b>         | Prazo médio entre o concluso para proferir sentença e a prolação da sentença, detalhado de forma Geral, Por grupo, por VT, Por Processo e Por Magistrado.  |



## EVOLUÇÃO HISTÓRICA DOS PRAZOS PROCESSUAIS ENTRE O CONCLUSO PARA PROFERIR SENTENÇA E A PROLAÇÃO DA SENTENÇA - VARA DO TRABALHO DE MINEIROS

Data da sentença entre 1/4/2016 e 30/4/2016 23:59:59

| Rito               | Qtd       | Prazo Médio |
|--------------------|-----------|-------------|
| ORDINÁRIO          | 31        | 9           |
| SUMARÍSSIMO        | 12        | 3,42        |
| <b>Total/Média</b> | <b>43</b> | <b>7,44</b> |

Percentual de Processos por Rito

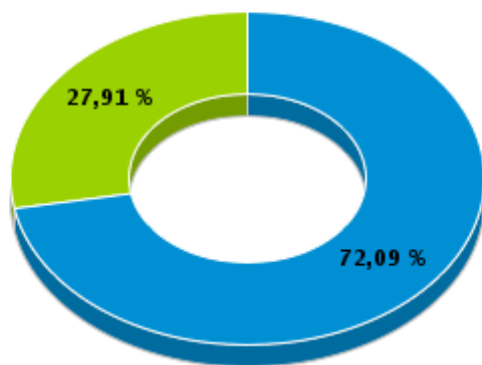

Rito

■ ORDINÁRIO ■ SUMARÍSSIMO

Prazo Médio por Rito

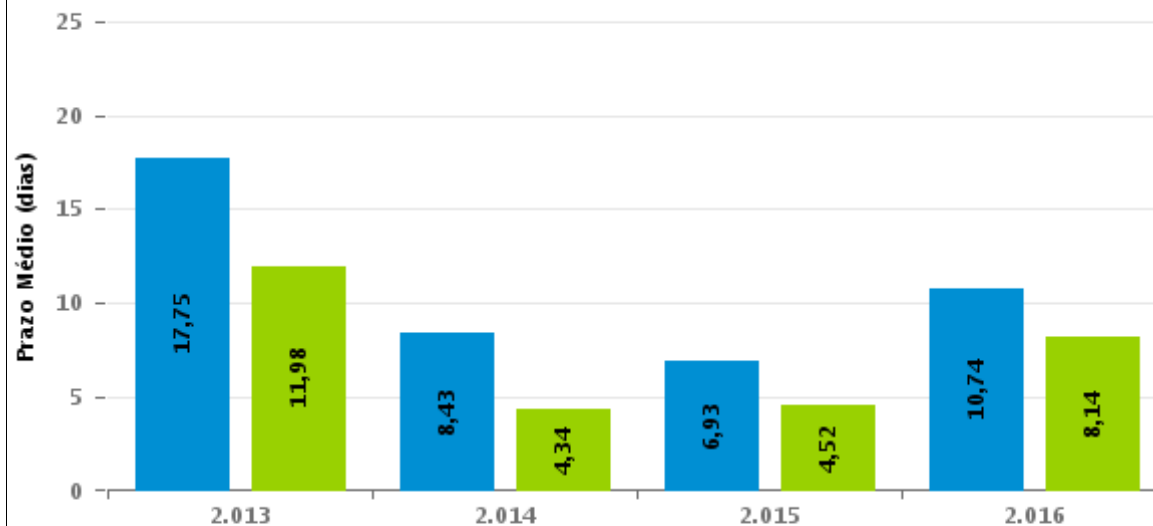

Para este exercício foram computados os processos até o mês de Dezembro/2.016

Rito

■ ORDINÁRIO ■ SUMARÍSSIMO



## COMPARATIVO DO PRAZO MÉDIO ENTRE O CONCLUSO PARA PROFERIR SENTENÇA E A PROLAÇÃO DA SENTENÇA - VARA DO TRABALHO DE MINEIROS

Data da sentença entre 1/4/2016 e 30/4/2016 23:59:59

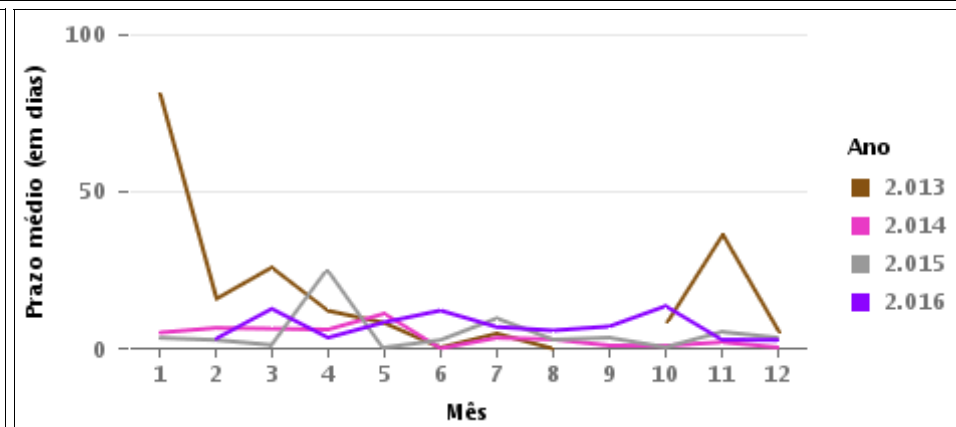
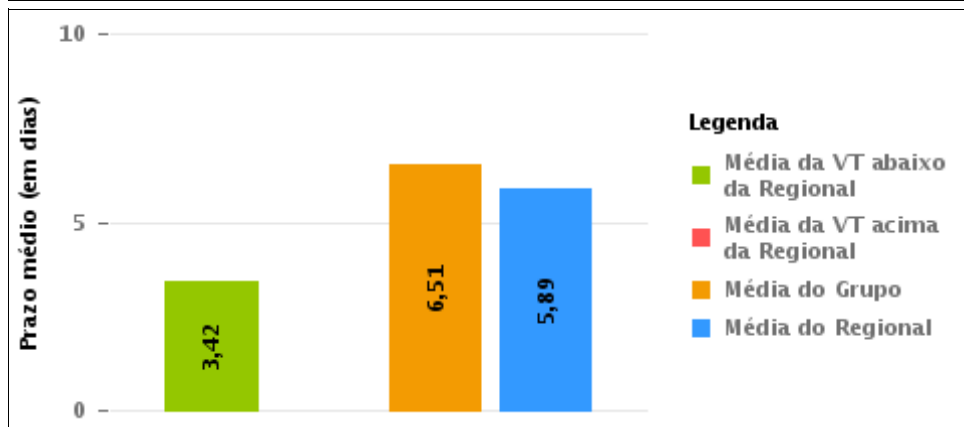
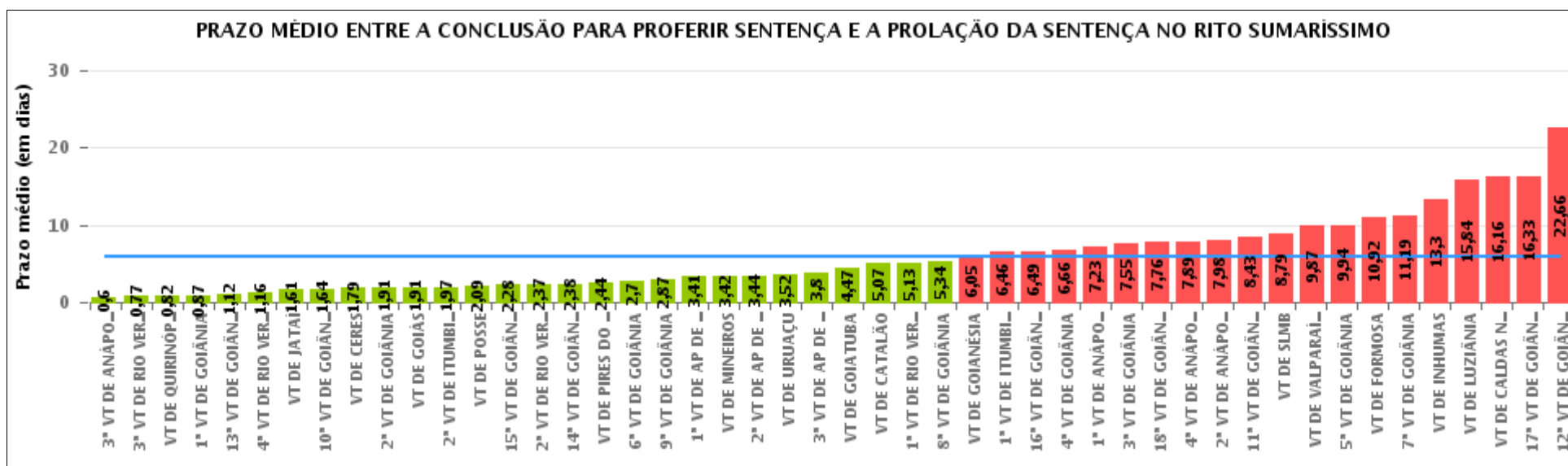



## COMPARATIVO DO PRAZO MÉDIO ENTRE O CONCLUSO PARA PROFERIR SENTENÇA E A PROLAÇÃO DA SENTENÇA ENTRE AS VARAS DO GRUPO

Data da sentença entre 1/4/2016 e 30/4/2016 23:59:59

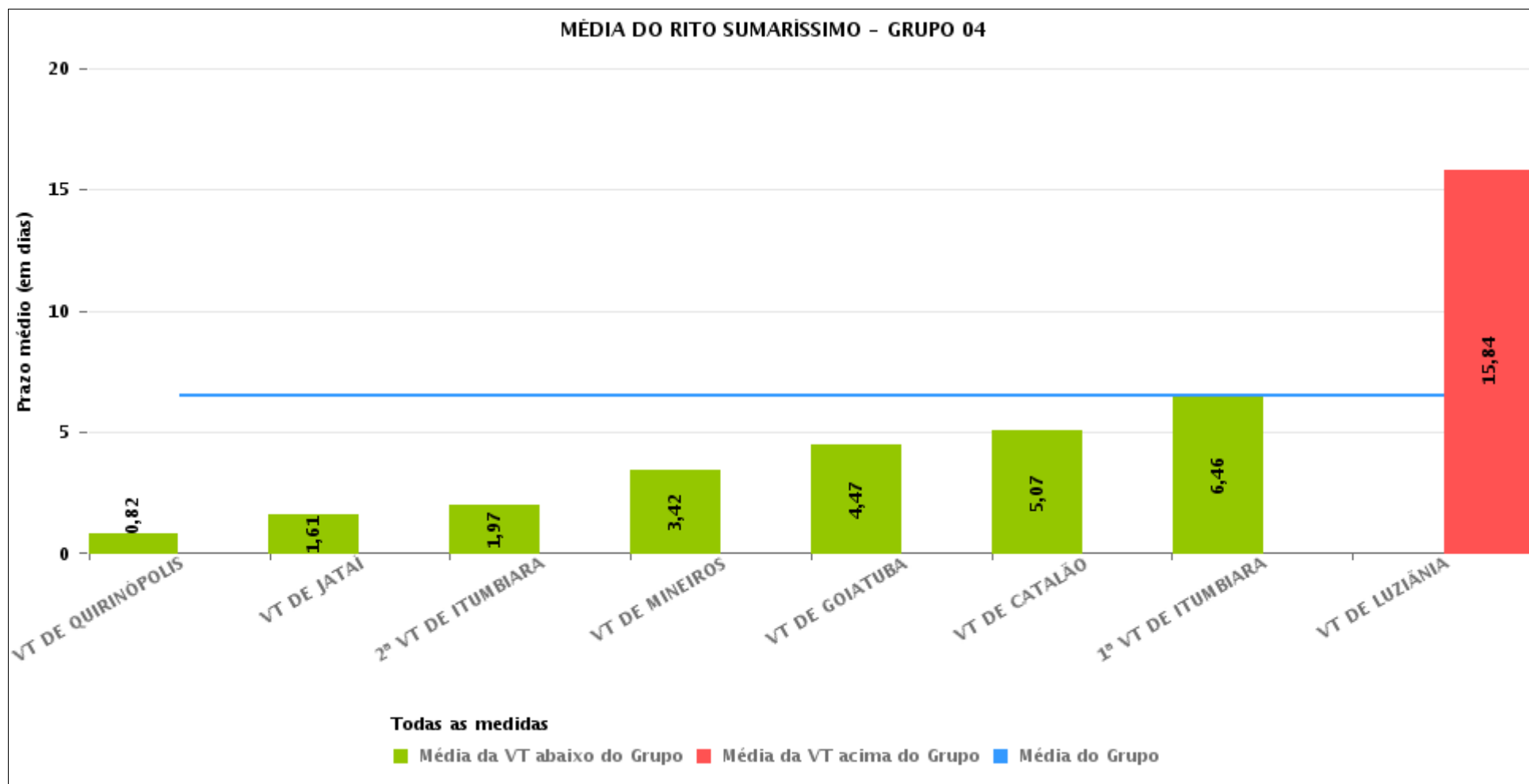



## PRAZO MÉDIO ENTRE O CONCLUSO PARA PROFERIR SENTENÇA E A PROLAÇÃO DA SENTENÇA POR GRUPO

Data da sentença entre 1/4/2016 e 30/4/2016 23:59:59

| Rito        | Grupo    | Qtd. Processos | Prazo Médio (dias) | Ranking |
|-------------|----------|----------------|--------------------|---------|
| SUMARÍSSIMO | GRUPO 01 | 11             | 2,09               | 1°      |
|             | GRUPO 06 | 153            | 4,25               | 2°      |
|             | GRUPO 03 | 244            | 5,94               | 3°      |
|             | GRUPO 05 | 1.025          | 5,97               | 4°      |
|             | GRUPO 04 | 263            | 6,51               | 5°      |
|             | GRUPO 02 | 21             | 7,29               | 6°      |

|  |  |  |   |
|--|--|--|---|
| <p>Legenda:</p> <p># Grupo 01 – Até 750<br/>VT de Posse</p> <p># Grupo 02 – De 751 a 1000<br/>VT de Formosa<br/>VT de Pires do Rio</p> <p># Grupo 03 – De 1001 a 1500<br/>VT de Ceres<br/>1ª VT de Anápolis<br/>2ª VT de Anápolis<br/>3ª VT de Anápolis<br/>4ª VT de Anápolis<br/>VT de Caldas Novas</p> | <p># Grupo 04 – De 1501 a 2000<br/>VT de Catalão<br/>VT de Goiatuba<br/>1ª VT de Itumbiara<br/>2ª VT de Itumbiara<br/>VT de Jataí<br/>VT de Luziânia<br/>VT de Mineiros<br/>VT de Quirinópolis</p> <p># Grupo 05 – De 2001 a 2500<br/>1ª VT de Goiânia<br/>2ª VT de Goiânia<br/>3ª VT de Goiânia<br/>4ª VT de Goiânia<br/>5ª VT de Goiânia<br/>6ª VT de Goiânia<br/>7ª VT de Goiânia</p> | <p>8ª VT de Goiânia<br/>9ª VT de Goiânia<br/>10ª VT de Goiânia<br/>11ª VT de Goiânia<br/>12ª VT de Goiânia<br/>13ª VT de Goiânia<br/>14ª VT de Goiânia<br/>15ª VT de Goiânia<br/>16ª VT de Goiânia<br/>17ª VT de Goiânia<br/>18ª VT de Goiânia<br/>VT de Goiás<br/>VT de Inhumas<br/>1ª VT de Rio Verde<br/>2ª VT de Rio Verde<br/>3ª VT de Rio Verde<br/>4ª VT de Rio Verde<br/>VT de Uruaçu<br/>VT de São Luis de Montes Belos<br/>VT de Valparaíso de Goiás</p> | <p>#Grupo 06 – A partir de 2500<br/>1ª VT de Aparecida de Goiânia<br/>2ª VT de Aparecida de Goiânia<br/>3ª VT de Aparecida de Goiânia<br/>VT de Goianésia</p> |
|--|--|--|---|



## PRAZO MÉDIO ENTRE O CONCLUSO PARA PROFERIR SENTENÇA E A PROLAÇÃO DA SENTENÇA DE TODAS AS VARAS DO TRABALHO

Data da sentença entre 1/4/2016 e 30/4/2016 23:59:59

### SUMARÍSSIMO

| Qtd. Processos | Prazo Médio (dias) |
|----------------|--------------------|
| 1.717          | 5,89               |

| Vara do Trabalho                            | Qtd Processos | Prazo Médio | Ranking |
|---|---------------|-------------|---------|
| 3ª VARA DO TRABALHO DE ANÁPOLIS             | 20            | 0,6         | 1º      |
| 3ª VARA DO TRABALHO DE RIO VERDE            | 65            | 0,77        | 2º      |
| VARA DO TRABALHO DE QUIRINÓPOLIS            | 11            | 0,82        | 3º      |
| 1ª VARA DO TRABALHO DE GOIÂNIA              | 15            | 0,87        | 4º      |
| 13ª VARA DO TRABALHO DE GOIÂNIA             | 43            | 1,12        | 5º      |
| 4ª VARA DO TRABALHO DE RIO VERDE            | 19            | 1,16        | 6º      |
| VARA DO TRABALHO DE JATAÍ                   | 28            | 1,61        | 7º      |
| 10ª VARA DO TRABALHO DE GOIÂNIA             | 22            | 1,64        | 8º      |
| VARA DO TRABALHO DE CERES                   | 77            | 1,79        | 9º      |
| 2ª VARA DO TRABALHO DE GOIÂNIA              | 32            | 1,91        | 10º     |
| VARA DO TRABALHO DE GOIÁS                   | 32            | 1,91        | 11º     |
| 2ª VARA DO TRABALHO DE ITUMBIARA            | 29            | 1,97        | 12º     |
| VARA DO TRABALHO DE POSSE                   | 11            | 2,09        | 13º     |
| 15ª VARA DO TRABALHO DE GOIÂNIA             | 39            | 2,28        | 14º     |
| 2ª VARA DO TRABALHO DE RIO VERDE            | 60            | 2,37        | 15º     |
| 14ª VARA DO TRABALHO DE GOIÂNIA             | 39            | 2,38        | 16º     |
| VARA DO TRABALHO DE PIRES DO RIO            | 9             | 2,44        | 17º     |
| 6ª VARA DO TRABALHO DE GOIÂNIA              | 37            | 2,7         | 18º     |
| 9ª VARA DO TRABALHO DE GOIÂNIA              | 23            | 2,87        | 19º     |
| 1ª VARA DO TRABALHO DE APARECIDA DE GOIÂNIA | 27            | 3,41        | 20º     |
| VARA DO TRABALHO DE MINEIROS                | 12            | 3,42        | 21º     |
| 2ª VARA DO TRABALHO DE APARECIDA DE GOIÂNIA | 48            | 3,44        | 22º     |
| VARA DO TRABALHO DE URUAÇU                  | 73            | 3,52        | 23º     |
| 3ª VARA DO TRABALHO DE APARECIDA DE GOIÂNIA | 35            | 3,8         | 24º     |
| VARA DO TRABALHO DE GOIATUBA                | 34            | 4,47        | 25º     |
| VARA DO TRABALHO DE CATALÃO                 | 58            | 5,07        | 26º     |



## PRAZO MÉDIO ENTRE O CONCLUSO PARA PROFERIR SENTENÇA E A PROLAÇÃO DA SENTENÇA DE TODAS AS VARAS DO TRABALHO

### SUMARÍSSIMO

| Qtd. Processos | Prazo Médio (dias) |
|----------------|--------------------|
| 1.717          | 5,89               |

| Vara do Trabalho                             | Qtd Processos | Prazo Médio | Ranking |
|--|---------------|-------------|---------|
| 1ª VARA DO TRABALHO DE RIO VERDE             | 38            | 5,13        | 27º     |
| 8ª VARA DO TRABALHO DE GOIÂNIA               | 32            | 5,34        | 28º     |
| VARA DO TRABALHO DE GOIANÉSIA                | 43            | 6,05        | 29º     |
| 1ª VARA DO TRABALHO DE ITUMBIARA             | 35            | 6,46        | 30º     |
| 16ª VARA DO TRABALHO DE GOIÂNIA              | 43            | 6,49        | 31º     |
| 4ª VARA DO TRABALHO DE GOIÂNIA               | 29            | 6,66        | 32º     |
| 1ª VARA DO TRABALHO DE ANÁPOLIS              | 35            | 7,23        | 33º     |
| 3ª VARA DO TRABALHO DE GOIÂNIA               | 47            | 7,55        | 34º     |
| 18ª VARA DO TRABALHO DE GOIÂNIA              | 34            | 7,76        | 35º     |
| 4ª VARA DO TRABALHO DE ANÁPOLIS              | 28            | 7,89        | 36º     |
| 2ª VARA DO TRABALHO DE ANÁPOLIS              | 65            | 7,98        | 37º     |
| 11ª VARA DO TRABALHO DE GOIÂNIA              | 30            | 8,43        | 38º     |
| VARA DO TRABALHO DE SÃO LUIS DE MONTES BELOS | 19            | 8,79        | 39º     |
| VARA DO TRABALHO DE VALPARAÍSO DE GOIÁS      | 114           | 9,87        | 40º     |
| 5ª VARA DO TRABALHO DE GOIÂNIA               | 32            | 9,94        | 41º     |
| VARA DO TRABALHO DE FORMOSA                  | 12            | 10,92       | 42º     |
| 7ª VARA DO TRABALHO DE GOIÂNIA               | 26            | 11,19       | 43º     |
| VARA DO TRABALHO DE INHUMAS                  | 23            | 13,3        | 44º     |
| VARA DO TRABALHO DE LUZIÂNIA                 | 56            | 15,84       | 45º     |
| VARA DO TRABALHO DE CALDAS NOVAS             | 19            | 16,16       | 46º     |
| 17ª VARA DO TRABALHO DE GOIÂNIA              | 27            | 16,33       | 47º     |
| 12ª VARA DO TRABALHO DE GOIÂNIA              | 32            | 22,66       | 48º     |



## PRAZO MÉDIO ENTRE O CONCLUSO PARA PROFERIR SENTENÇA E A PROLAÇÃO DA SENTENÇA - VARA DO TRABALHO DE MINEIROS

Data da sentença entre 1/4/2016 e 30/4/2016 23:59:59

### VARA DO TRABALHO DE MINEIROS

#### SUMARÍSSIMO

| Qtd | Prazo Médio |
|-----|-------------|
| 12  | 3,42        |

| Nr. Processo                      | Conclusão | Sentença | Prazo |
|-----------------------------------|-----------|----------|-------|
| RTSum - 0000624-13.2015.5.18.0191 | 07/04/16  | 18/04/16 | 11    |
| RTSum - 0001512-79.2015.5.18.0191 | 27/04/16  | 27/04/16 | 0     |
| RTSum - 0001541-32.2015.5.18.0191 | 05/04/16  | 20/04/16 | 15    |
| RTSum - 0001877-70.2014.5.18.0191 | 05/04/16  | 14/04/16 | 9     |
| RTSum - 0010053-67.2016.5.18.0191 | 05/04/16  | 05/04/16 | 0     |
| RTSum - 0010076-47.2015.5.18.0191 | 13/04/16  | 13/04/16 | 0     |
| RTSum - 0010083-39.2015.5.18.0191 | 05/04/16  | 05/04/16 | 0     |
| RTSum - 0010086-91.2015.5.18.0191 | 12/04/16  | 13/04/16 | 1     |
| RTSum - 0010144-60.2016.5.18.0191 | 19/04/16  | 23/04/16 | 4     |
| RTSum - 0010182-72.2016.5.18.0191 | 27/04/16  | 27/04/16 | 0     |
| RTSum - 0010209-55.2016.5.18.0191 | 20/04/16  | 20/04/16 | 0     |
| RTSum - 0010363-73.2016.5.18.0191 | 25/04/16  | 26/04/16 | 1     |

**Legenda:**

- Conclusão: Data da conclusão para proferir sentença;
- Sentença: Data da prolação da sentença;
- Prazo: Prazo entre a conclusão e a prolação da sentença.





## PRAZO MÉDIO ENTRE O CONCLUSO PARA PROFERIR SENTENÇA E A PROLAÇÃO DA SENTENÇA - VARA DO TRABALHO DE MINEIROS

Data da sentença entre 1/4/2016 e 30/4/2016 23:59:59

### CLEBER MARTINS SALES

#### SUMARÍSSIMO

| Qtd | Prazo Médio |
|-----|-------------|
| 4   | 8,75        |

| Nr. Processo                      | Conclusão | Sentença | Prazo |
|-----------------------------------|-----------|----------|-------|
| RTSum - 0000624-13.2015.5.18.0191 | 07/04/16  | 18/04/16 | 11    |
| RTSum - 0001512-79.2015.5.18.0191 | 27/04/16  | 27/04/16 | 0     |
| RTSum - 0001541-32.2015.5.18.0191 | 05/04/16  | 20/04/16 | 15    |
| RTSum - 0001877-70.2014.5.18.0191 | 05/04/16  | 14/04/16 | 9     |

**Legenda:**

- Conclusão: Data da conclusão para proferir sentença;
- Sentença: Data da prolação da sentença;
- Prazo: Prazo entre a conclusão e a prolação da sentença.

### Sem magistrado

#### SUMARÍSSIMO

| Qtd | Prazo Médio |
|-----|-------------|
| 8   | 0,75        |

| Nr. Processo                      | Conclusão | Sentença | Prazo |
|-----------------------------------|-----------|----------|-------|
| RTSum - 0010053-67.2016.5.18.0191 | 05/04/16  | 05/04/16 | 0     |
| RTSum - 0010076-47.2015.5.18.0191 | 13/04/16  | 13/04/16 | 0     |
| RTSum - 0010083-39.2015.5.18.0191 | 05/04/16  | 05/04/16 | 0     |
| RTSum - 0010086-91.2015.5.18.0191 | 12/04/16  | 13/04/16 | 1     |
| RTSum - 0010144-60.2016.5.18.0191 | 19/04/16  | 23/04/16 | 4     |
| RTSum - 0010182-72.2016.5.18.0191 | 27/04/16  | 27/04/16 | 0     |

**Legenda:**

- Conclusão: Data da conclusão para proferir sentença;
- Sentença: Data da prolação da sentença;
- Prazo: Prazo entre a conclusão e a prolação da sentença.



**PRAZO MÉDIO ENTRE O CONCLUSO PARA PROFERIR SENTENÇA E A PROLAÇÃO DA SENTENÇA - VARA DO TRABALHO DE MINEIROS**

**Sem magistrado**

**SUMARÍSSIMO**

| Qtd | Prazo Médio |
|-----|-------------|
| 8   | 0,75        |

| Nr. Processo                      | Conclusão | Sentença | Prazo |
|-----------------------------------|-----------|----------|-------|
| RTSum - 0010209-55.2016.5.18.0191 | 20/04/16  | 20/04/16 | 0     |
| RTSum - 0010363-73.2016.5.18.0191 | 25/04/16  | 26/04/16 | 1     |

**Legenda:**  
- Conclusão: Data da conclusão para proferir sentença;  
- Sentença: Data da prolação da sentença;  
- Prazo: Prazo entre a conclusão e a prolação da sentença.