Conceituação

Tema	Prazos Processuais
Relatórios	Evolução Histórica Comparativo por VT Comparativo por Grupo Por Grupo Por VT Por Processo Por Magistrado
Resumo	Apresenta o prazo médio desde o ajuizamento da ação até a prolação da sentença.
Descrição	O prazo médio é obtido calculando-se a quantidade de dias decorridos desde o ajuizamento da ação até a prolação da sentença. Os dados são extraídos baseando-se nos itens do e-Gestão: 271 e 90271 - Do ajuizamento da ação até a prolação da sentença, na fase de conhecimento – rito sumaríssimo; 272 e 90272 – Do ajuizamento da ação até a prolação da sentença, na fase de conhecimento – exceto rito sumaríssimo (ordinário)
Origem da informação	e-Gestão
Critérios e transformações	Coletado do e-Gestão, consolidado, otimizado e classificado para análise.
Análises possíveis	Prazo médio entre o ajuizamento da ação até a prolação da sentença, detalhado de forma Geral, Por grupo, Por VT, Por Processo e Por Magistrado

EVOLUÇÃO HISTÓRICA DOS PRAZOS PROCESSUAIS ENTRE O AJUIZAMENTO E A PROLAÇÃO DA SENTENÇA - 3ª VARA DO TRABALHO DE GOIÂNIA

Data da sentença entre 1/4/2016 e 30/4/2016 23:59:59

Rito	Qtd	Prazo Médio
ORDINÁRIO	95	286,17
SUMARÍSSIMO	96	192,34
Total/Média	**191**	**239,01**

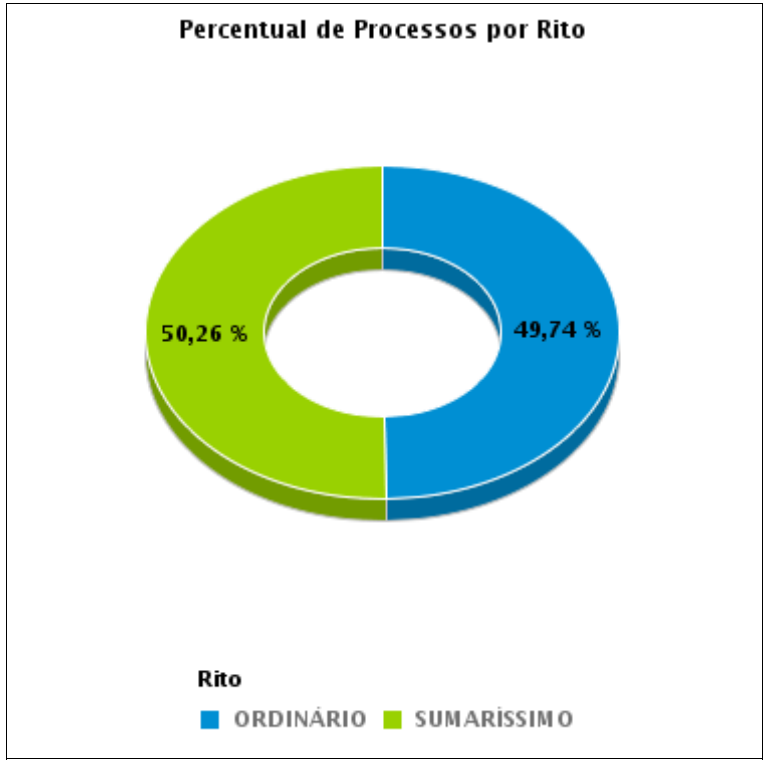

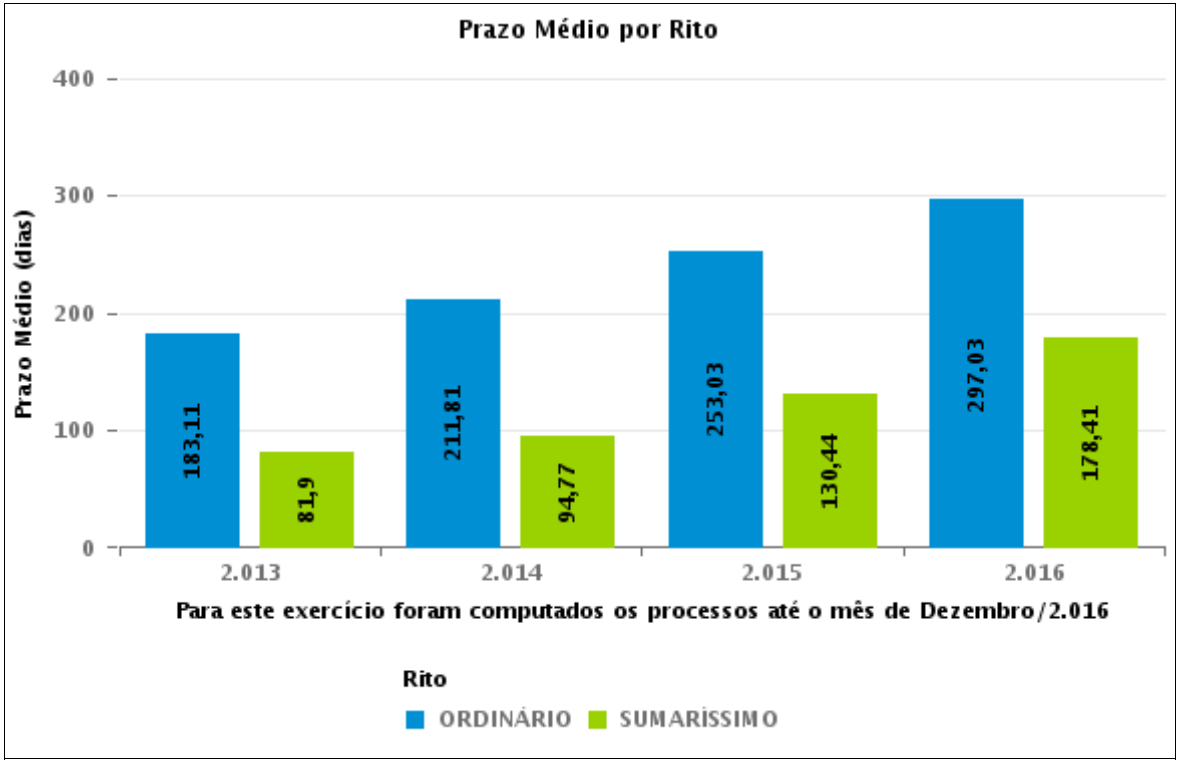

COMPARATIVO DO PRAZO MÉDIO ENTRE O AJUIZAMENTO E A PROLAÇÃO DA SENTENÇA - 3ª VARA DO TRABALHO DE GOIÂNIA

Data da sentença entre 1/4/2016 e 30/4/2016 23:59:59

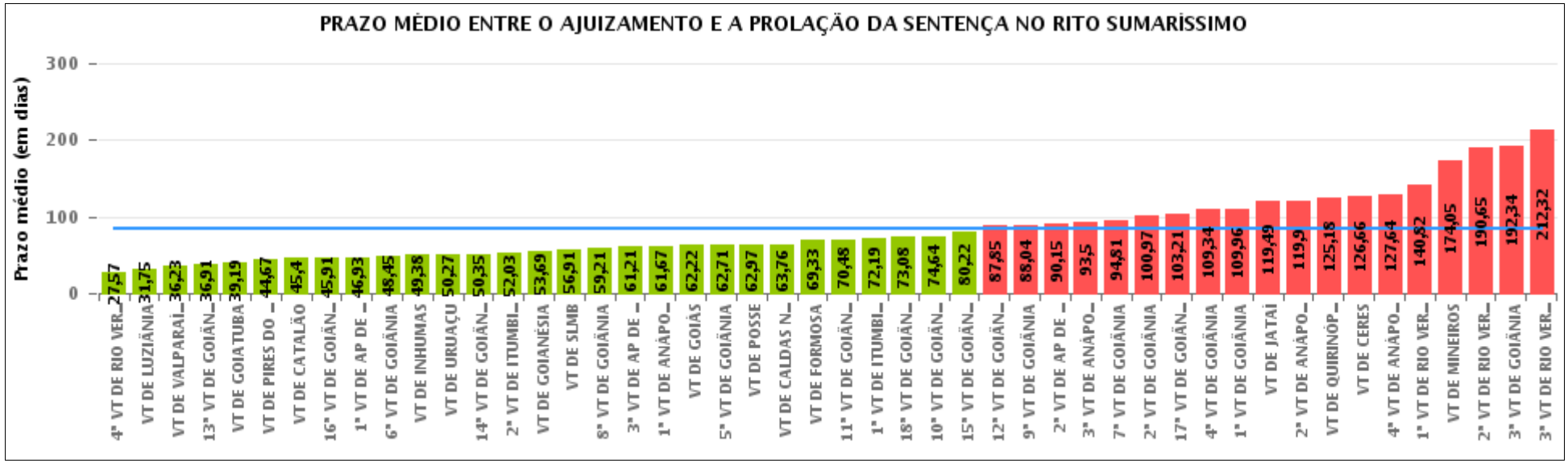

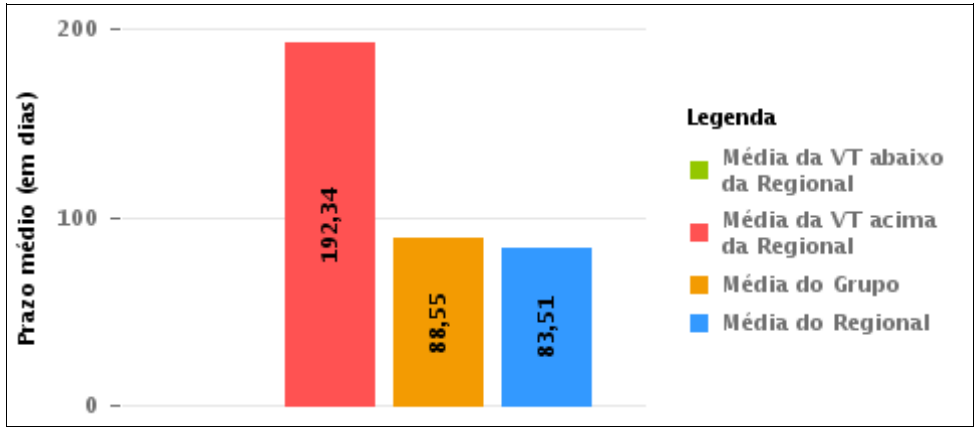

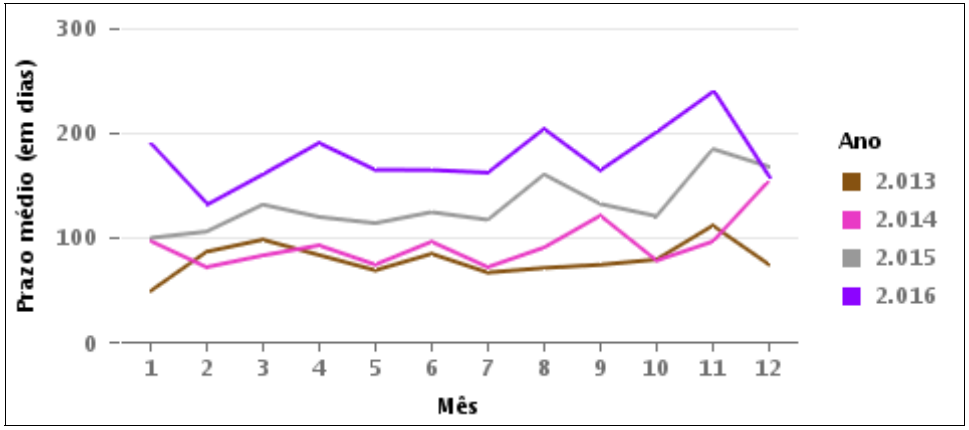

COMPARATIVO DO PRAZO MÉDIO ENTRE O AJUIZAMENTO E A PROLAÇÃO DA SENTENÇA ENTRE AS VARAS DO GRUPO

Data da sentença entre 1/4/2016 e 30/4/2016 23:59:59

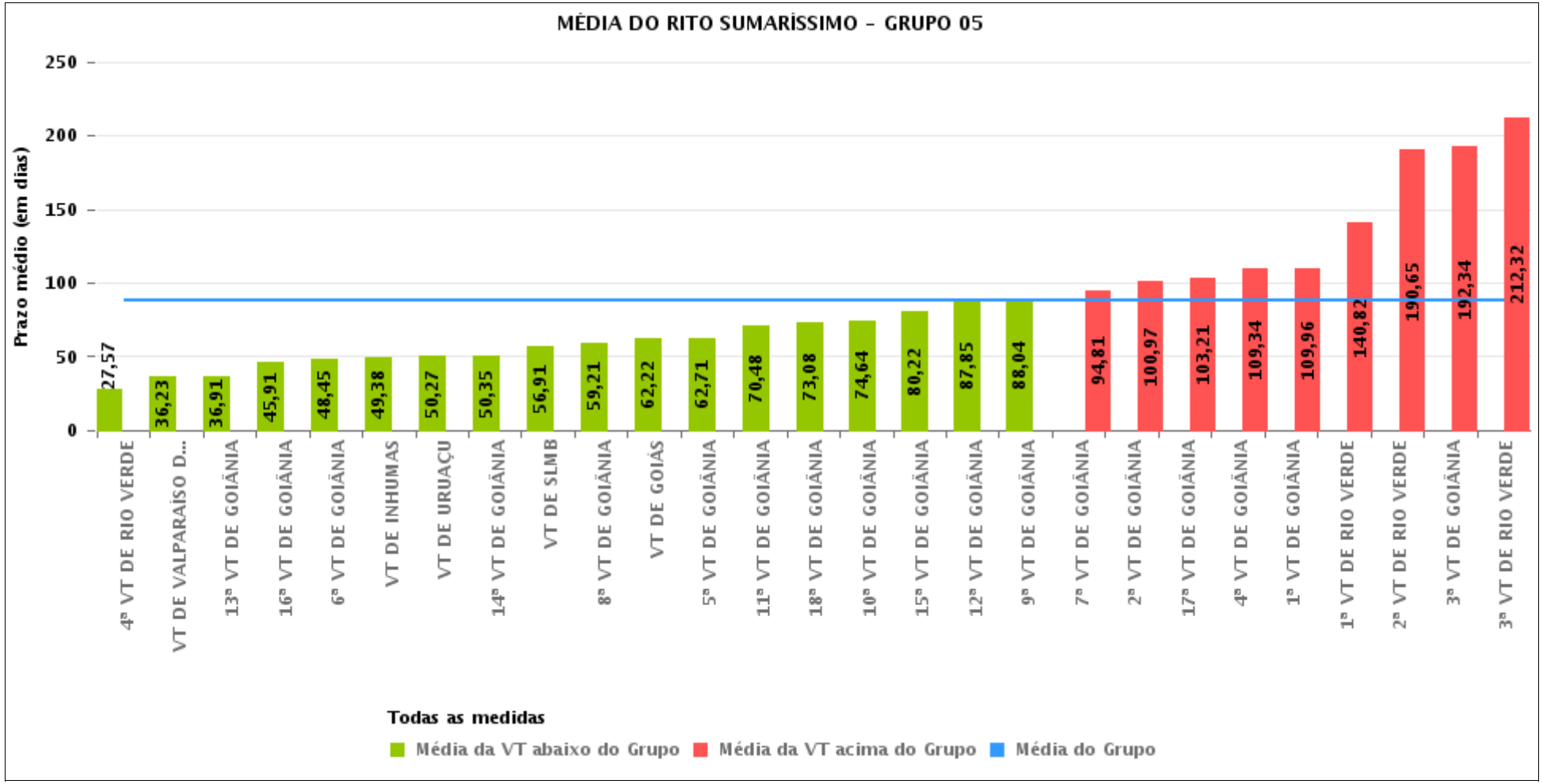

PRAZO MÉDIO ENTRE O AJUIZAMENTO E A PROLAÇÃO DA SENTENÇA POR GRUPO

Data da sentença entre 1/4/2016 e 30/4/2016 23:59:59

Rito	Grupo	Qtd. Processos	Prazo Médio (dias)	Ranking
SUMARÍSSIMO	GRUPO 02	87	59,13	1°
	GRUPO 04	609	59,84	2°
	GRUPO 01	29	62,97	3°
	GRUPO 06	370	64,53	4°
	GRUPO 05	2.250	88,55	5°
	GRUPO 03	534	107,49	6°

Legenda:

Grupo 01 – Até 750
VT de Posse

Grupo 02 – De 751 a 1000
VT de Formosa
VT de Pires do Rio

Grupo 03 – De 1001 a 1500
VT de Ceres
1ª VT de Anápolis
2ª VT de Anápolis
3ª VT de Anápolis
4ª VT de Anápolis
VT de Caldas Novas

Grupo 04 – De 1501 a 2000
VT de Catalão
VT de Goiatuba
1ª VT de Itumbiara
2ª VT de Itumbiara
VT de Jataí
VT de Luziânia
VT de Mineiros
VT de Quirinópolis

Grupo 05 – De 2001 a 2500
1ª VT de Goiânia
2ª VT de Goiânia
3ª VT de Goiânia
4ª VT de Goiânia
5ª VT de Goiânia
6ª VT de Goiânia
7ª VT de Goiânia
8ª VT de Goiânia
9ª VT de Goiânia
10ª VT de Goiânia
11ª VT de Goiânia
12ª VT de Goiânia
13ª VT de Goiânia
14ª VT de Goiânia
15ª VT de Goiânia
16ª VT de Goiânia
17ª VT de Goiânia
18ª VT de Goiânia
VT de Goiás
VT de Inhumas
1ª VT de Rio Verde
2ª VT de Rio Verde
3ª VT de Rio Verde
4ª VT de Rio Verde
VT de Uruaçu
VT de São Luis de Montes Belos
VT de Valparaíso de Goiás

#Grupo 06 – A partir de 2500
1ª VT de Aparecida de Goiânia
2ª VT de Aparecida de Goiânia
3ª VT de Aparecida de Goiânia
VT de Goianésia

PRAZO MÉDIO ENTRE O AJUIZAMENTO E A PROLAÇÃO DA SENTENÇA DE TODAS AS VARAS DO TRABALHO

Data da sentença entre 1/4/2016 e 30/4/2016 23:59:59

SUMARÍSSIMO

Qtd. Processos	Prazo Médio (dias)
3.879	83,51

Vara do Trabalho	Qtd Processos	Prazo Médio	Ranking
4ª VARA DO TRABALHO DE RIO VERDE	49	27,57	1°
VARA DO TRABALHO DE LUZIÂNIA	134	31,75	2°
VARA DO TRABALHO DE VALPARAÍSO DE GOIÁS	148	36,23	3°
13ª VARA DO TRABALHO DE GOIÂNIA	94	36,91	4°
VARA DO TRABALHO DE GOIATUBA	110	39,19	5°
VARA DO TRABALHO DE PIRES DO RIO	36	44,67	6°
VARA DO TRABALHO DE CATALÃO	120	45,4	7°
16ª VARA DO TRABALHO DE GOIÂNIA	94	45,91	8°
1ª VARA DO TRABALHO DE APARECIDA DE GOIÂNIA	85	46,93	9°
6ª VARA DO TRABALHO DE GOIÂNIA	74	48,45	10°
VARA DO TRABALHO DE INHUMAS	61	49,38	11°
VARA DO TRABALHO DE URUAÇU	89	50,27	12°
14ª VARA DO TRABALHO DE GOIÂNIA	94	50,35	13°
2ª VARA DO TRABALHO DE ITUMBIARA	72	52,03	14°
VARA DO TRABALHO DE GOIANÉSIA	110	53,69	15°
VARA DO TRABALHO DE SÃO LUIS DE MONTES BELOS	58	56,91	16°
8ª VARA DO TRABALHO DE GOIÂNIA	80	59,21	17°
3ª VARA DO TRABALHO DE APARECIDA DE GOIÂNIA	62	61,21	18°
1ª VARA DO TRABALHO DE ANÁPOLIS	72	61,67	19°
VARA DO TRABALHO DE GOIÁS	111	62,22	20°
5ª VARA DO TRABALHO DE GOIÂNIA	87	62,71	21°
VARA DO TRABALHO DE POSSE	29	62,97	22°
VARA DO TRABALHO DE CALDAS NOVAS	49	63,76	23°
VARA DO TRABALHO DE FORMOSA	51	69,33	24°
11ª VARA DO TRABALHO DE GOIÂNIA	65	70,48	25°
1ª VARA DO TRABALHO DE ITUMBIARA	72	72,19	26°

PRAZO MÉDIO ENTRE O AJUIZAMENTO E A PROLAÇÃO DA SENTENÇA DE TODAS AS VARAS DO TRABALHO

SUMARÍSSIMO

Qtd. Processos	Prazo Médio (dias)
3.879	83,51

Vara do Trabalho	Qtd Processos	Prazo Médio	Ranking
18ª VARA DO TRABALHO DE GOIÂNIA	77	73,08	27°
10ª VARA DO TRABALHO DE GOIÂNIA	85	74,64	28°
15ª VARA DO TRABALHO DE GOIÂNIA	76	80,22	29°
12ª VARA DO TRABALHO DE GOIÂNIA	66	87,85	30°
9ª VARA DO TRABALHO DE GOIÂNIA	89	88,04	31°
2ª VARA DO TRABALHO DE APARECIDA DE GOIÂNIA	113	90,15	32°
3ª VARA DO TRABALHO DE ANÁPOLIS	60	93,5	33°
7ª VARA DO TRABALHO DE GOIÂNIA	70	94,81	34°
2ª VARA DO TRABALHO DE GOIÂNIA	58	100,97	35°
17ª VARA DO TRABALHO DE GOIÂNIA	78	103,21	36°
4ª VARA DO TRABALHO DE GOIÂNIA	79	109,34	37°
1ª VARA DO TRABALHO DE GOIÂNIA	57	109,96	38°
VARA DO TRABALHO DE JATAÍ	41	119,49	39°
2ª VARA DO TRABALHO DE ANÁPOLIS	82	119,9	40°
VARA DO TRABALHO DE QUIRINÓPOLIS	38	125,18	41°
VARA DO TRABALHO DE CERES	202	126,66	42°
4ª VARA DO TRABALHO DE ANÁPOLIS	69	127,64	43°
1ª VARA DO TRABALHO DE RIO VERDE	79	140,82	44°
VARA DO TRABALHO DE MINEIROS	22	174,05	45°
2ª VARA DO TRABALHO DE RIO VERDE	134	190,65	46°
3ª VARA DO TRABALHO DE GOIÂNIA	96	192,34	47°
3ª VARA DO TRABALHO DE RIO VERDE	102	212,32	48°

PRAZO MÉDIO ENTRE O AJUIZAMENTO E A PROLAÇÃO DA SENTENÇA - 3ª VARA DO TRABALHO DE GOIÂNIA

Data da sentença entre 1/4/2016 e 30/4/2016 23:59:59

3ª VARA DO TRABALHO DE GOIÂNIA

SUMARÍSSIMO

Qtd	Prazo Médio
96	192,34

Nr. Processo	Ajuiz.	Senteça	Prazo
RTSum - 0010005-72.2016.5.18.0009	13/01/16	11/04/16	89
RTSum - 0010014-52.2016.5.18.0003	08/01/16	20/04/16	103
RTSum - 0010031-88.2016.5.18.0003	12/01/16	26/04/16	105
RTSum - 0010033-58.2016.5.18.0003	12/01/16	26/04/16	105
RTSum - 0010038-80.2016.5.18.0003	13/01/16	12/04/16	90
RTSum - 0010041-35.2016.5.18.0003	13/01/16	01/04/16	79
RTSum - 0010042-20.2016.5.18.0003	13/01/16	26/04/16	104
RTSum - 0010048-27.2016.5.18.0003	14/01/16	26/04/16	103
RTSum - 0010056-04.2016.5.18.0003	15/01/16	05/04/16	81
RTSum - 0010062-11.2016.5.18.0003	15/01/16	27/04/16	103
RTSum - 0010068-52.2015.5.18.0003	16/01/15	27/04/16	467
RTSum - 0010069-03.2016.5.18.0003	18/01/16	27/04/16	100
RTSum - 0010069-37.2015.5.18.0003	16/01/15	26/04/16	466
RTSum - 0010071-70.2016.5.18.0003	18/01/16	28/04/16	101
RTSum - 0010077-77.2016.5.18.0003	19/01/16	28/04/16	100
RTSum - 0010078-62.2016.5.18.0003	19/01/16	28/04/16	100
RTSum - 0010079-47.2016.5.18.0003	19/01/16	28/04/16	100
RTSum - 0010080-32.2016.5.18.0003	19/01/16	28/04/16	100
RTSum - 0010083-84.2016.5.18.0003	19/01/16	28/04/16	100
RTSum - 0010084-69.2016.5.18.0003	19/01/16	28/04/16	100
RTSum - 0010085-54.2016.5.18.0003	19/01/16	28/04/16	100
RTSum - 0010087-24.2016.5.18.0003	20/01/16	29/04/16	100

Legenda:
Ajuiz. Data do Ajuizamento;
Sentença: Data da prolação da sentença;
Prazo: Prazo para a entrega da prestação jurisdicional.

PRAZO MÉDIO ENTRE O AJUIZAMENTO E A PROLAÇÃO DA SENTENÇA - 3ª VARA DO TRABALHO DE GOIÂNIA

3ª VARA DO TRABALHO DE GOIÂNIA

SUMARÍSSIMO

Qtd	Prazo Médio
96	192,34

Nr. Processo	Ajuiz.	Senteça	Prazo
RTSum - 0010088-09.2016.5.18.0003	20/01/16	29/04/16	100
RTSum - 0010100-23.2016.5.18.0003	21/01/16	05/04/16	75
RTSum - 0010113-22.2016.5.18.0003	25/01/16	28/04/16	94
RTSum - 0010135-80.2016.5.18.0003	27/01/16	07/04/16	71
RTSum - 0010186-28.2015.5.18.0003	02/02/15	14/04/16	437
RTSum - 0010265-70.2016.5.18.0003	16/02/16	05/04/16	49
RTSum - 0010284-76.2016.5.18.0003	18/02/16	06/04/16	48
RTSum - 0010347-04.2016.5.18.0003	25/02/16	06/04/16	41
RTSum - 0010383-46.2016.5.18.0003	01/03/16	14/04/16	44
RTSum - 0010384-31.2016.5.18.0003	01/03/16	04/04/16	34
RTSum - 0010396-45.2016.5.18.0003	02/03/16	15/04/16	44
RTSum - 0010408-59.2016.5.18.0003	03/03/16	25/04/16	53
RTSum - 0010444-17.2015.5.18.0010	18/06/15	28/04/16	315
RTSum - 0010454-82.2015.5.18.0003	13/03/15	14/04/16	398
RTSum - 0010457-03.2016.5.18.0003	10/03/16	05/04/16	26
RTSum - 0010460-55.2016.5.18.0003	10/03/16	12/04/16	33
RTSum - 0010479-61.2016.5.18.0003	14/03/16	18/04/16	35
RTSum - 0010500-37.2016.5.18.0003	17/03/16	25/04/16	39
RTSum - 0010501-56.2015.5.18.0003	20/03/15	19/04/16	396
RTSum - 0010528-05.2016.5.18.0003	21/03/16	12/04/16	22
RTSum - 0010538-49.2016.5.18.0003	22/03/16	14/04/16	23
RTSum - 0010544-90.2015.5.18.0003	26/03/15	27/04/16	398
RTSum - 0010548-93.2016.5.18.0003	23/03/16	04/04/16	12
RTSum - 0010572-24.2016.5.18.0003	29/03/16	25/04/16	27
RTSum - 0010573-09.2016.5.18.0003	29/03/16	29/04/16	31

Legenda:
Ajuiz. Data do Ajuizamento;
Sentença: Data da prolação da sentença;
Prazo: Prazo para a entrega da prestação jurisdicional.

PRAZO MÉDIO ENTRE O AJUIZAMENTO E A PROLAÇÃO DA SENTENÇA - 3ª VARA DO TRABALHO DE GOIÂNIA

3ª VARA DO TRABALHO DE GOIÂNIA

SUMARÍSSIMO

Qtd	Prazo Médio
96	192,34

Nr. Processo	Ajuiz.	Senteça	Prazo
RTSum - 0010579-50.2015.5.18.0003	31/03/15	08/04/16	374
RTSum - 0010594-87.2013.5.18.0003	22/05/13	12/04/16	1.056
RTSum - 0010601-74.2016.5.18.0003	01/04/16	06/04/16	5
RTSum - 0010602-59.2016.5.18.0003	01/04/16	06/04/16	5
RTSum - 0010627-09.2015.5.18.0003	08/04/15	11/04/16	369
RTSum - 0010766-58.2015.5.18.0003	30/04/15	04/04/16	340
RTSum - 0010778-72.2015.5.18.0003	02/05/15	25/04/16	359
RTSum - 0010856-21.2015.5.18.0018	01/06/15	29/04/16	333
RTSum - 0010879-12.2015.5.18.0003	15/05/15	08/04/16	329
RTSum - 0010932-90.2015.5.18.0003	24/05/15	29/04/16	341
RTSum - 0010948-15.2013.5.18.0003	23/07/13	11/04/16	993
RTSum - 0011104-32.2015.5.18.0003	21/06/15	12/04/16	296
RTSum - 0011128-60.2015.5.18.0003	25/06/15	25/04/16	305
RTSum - 0011129-45.2015.5.18.0003	25/06/15	11/04/16	291
RTSum - 0011272-34.2015.5.18.0003	23/07/15	14/04/16	266
RTSum - 0011480-18.2015.5.18.0003	27/08/15	12/04/16	229
RTSum - 0011482-22.2014.5.18.0003	04/09/14	12/04/16	586
RTSum - 0011502-76.2015.5.18.0003	31/08/15	13/04/16	226
RTSum - 0011557-27.2015.5.18.0003	09/09/15	12/04/16	216
RTSum - 0011566-86.2015.5.18.0003	10/09/15	11/04/16	214
RTSum - 0011584-10.2015.5.18.0003	13/09/15	25/04/16	225
RTSum - 0011588-05.2015.5.18.0017	19/10/15	13/04/16	177
RTSum - 0011590-51.2014.5.18.0003	18/09/14	20/04/16	580
RTSum - 0011632-03.2014.5.18.0003	26/09/14	12/04/16	564
RTSum - 0011644-71.2015.5.18.0006	25/09/15	04/04/16	192

Legenda:
Ajuiz. Data do Ajuizamento;
Sentença: Data da prolação da sentença;
Prazo: Prazo para a entrega da prestação jurisdicional.

PRAZO MÉDIO ENTRE O AJUIZAMENTO E A PROLAÇÃO DA SENTENÇA - 3ª VARA DO TRABALHO DE GOIÂNIA

3ª VARA DO TRABALHO DE GOIÂNIA

SUMARÍSSIMO

Qtd	Prazo Médio
96	192,34

Nr. Processo	Ajuiz.	Senteça	Prazo
RTSum - 0011795-46.2015.5.18.0003	15/10/15	11/04/16	179
RTSum - 0011799-83.2015.5.18.0003	15/10/15	11/04/16	179
RTSum - 0011806-12.2014.5.18.0003	27/10/14	12/04/16	533
RTSum - 0011916-74.2015.5.18.0003	07/11/15	04/04/16	149
RTSum - 0011975-96.2014.5.18.0003	24/11/14	11/04/16	504
RTSum - 0012011-07.2015.5.18.0003	24/11/15	01/04/16	129
RTSum - 0012036-20.2015.5.18.0003	30/11/15	04/04/16	126
RTSum - 0012055-26.2015.5.18.0003	02/12/15	08/04/16	128
RTSum - 0012057-93.2015.5.18.0003	02/12/15	06/04/16	126
RTSum - 0012070-92.2015.5.18.0003	04/12/15	06/04/16	124
RTSum - 0012078-69.2015.5.18.0003	07/12/15	15/04/16	130
RTSum - 0012092-53.2015.5.18.0003	08/12/15	08/04/16	122
RTSum - 0012104-67.2015.5.18.0003	10/12/15	12/04/16	124
RTSum - 0012107-22.2015.5.18.0003	10/12/15	12/04/16	124
RTSum - 0012109-89.2015.5.18.0003	10/12/15	01/04/16	113
RTSum - 0012112-44.2015.5.18.0003	10/12/15	14/04/16	126
RTSum - 0012132-35.2015.5.18.0003	15/12/15	13/04/16	120
RTSum - 0012154-93.2015.5.18.0003	18/12/15	15/04/16	119
RTSum - 0012157-48.2015.5.18.0003	18/12/15	15/04/16	119
RTSum - 0012161-85.2015.5.18.0003	21/12/15	15/04/16	116
RTSum - 0012163-55.2015.5.18.0003	21/12/15	18/04/16	119
RTSum - 0012165-25.2015.5.18.0003	21/12/15	18/04/16	119
RTSum - 0012173-02.2015.5.18.0003	28/12/15	19/04/16	113
RTSum - 0012176-54.2015.5.18.0003	29/12/15	19/04/16	112

Legenda:
Ajuiz. Data do Ajuizamento;
Sentença: Data da prolação da sentença;
Prazo: Prazo para a entrega da prestação jurisdicional.

3ª VARA DO TRABALHO DE GOIÂNIA

PRAZO MÉDIO ENTRE O AJUIZAMENTO E A PROLAÇÃO DA SENTENÇA - 3ª VARA DO TRABALHO DE GOIÂNIA

Data da sentença entre 1/4/2016 e 30/4/2016 23:59:59

Sem magistrado

SUMARÍSSIMO

Qtd	Prazo Médio
96	192,34

Nr. Processo	Ajuiz.	Senteça	Prazo
RTSum - 0010005-72.2016.5.18.0009	13/01/16	11/04/16	89
RTSum - 0010014-52.2016.5.18.0003	08/01/16	20/04/16	103
RTSum - 0010031-88.2016.5.18.0003	12/01/16	26/04/16	105
RTSum - 0010033-58.2016.5.18.0003	12/01/16	26/04/16	105
RTSum - 0010038-80.2016.5.18.0003	13/01/16	12/04/16	90
RTSum - 0010041-35.2016.5.18.0003	13/01/16	01/04/16	79
RTSum - 0010042-20.2016.5.18.0003	13/01/16	26/04/16	104
RTSum - 0010048-27.2016.5.18.0003	14/01/16	26/04/16	103
RTSum - 0010056-04.2016.5.18.0003	15/01/16	05/04/16	81
RTSum - 0010062-11.2016.5.18.0003	15/01/16	27/04/16	103
RTSum - 0010068-52.2015.5.18.0003	16/01/15	27/04/16	467
RTSum - 0010069-03.2016.5.18.0003	18/01/16	27/04/16	100
RTSum - 0010069-37.2015.5.18.0003	16/01/15	26/04/16	466
RTSum - 0010071-70.2016.5.18.0003	18/01/16	28/04/16	101
RTSum - 0010077-77.2016.5.18.0003	19/01/16	28/04/16	100
RTSum - 0010078-62.2016.5.18.0003	19/01/16	28/04/16	100
RTSum - 0010079-47.2016.5.18.0003	19/01/16	28/04/16	100
RTSum - 0010080-32.2016.5.18.0003	19/01/16	28/04/16	100
RTSum - 0010083-84.2016.5.18.0003	19/01/16	28/04/16	100
RTSum - 0010084-69.2016.5.18.0003	19/01/16	28/04/16	100
RTSum - 0010085-54.2016.5.18.0003	19/01/16	28/04/16	100
RTSum - 0010087-24.2016.5.18.0003	20/01/16	29/04/16	100

Legenda:
Ajuiz. Data do Ajuizamento;
Sentença: Data da prolação da sentença;
Prazo: Prazo para a entrega da prestação jurisdicional.

PRAZO MÉDIO ENTRE O AJUIZAMENTO E A PROLAÇÃO DA SENTENÇA - 3ª VARA DO TRABALHO DE GOIÂNIA

Sem magistrado

SUMARÍSSIMO

Qtd	Prazo Médio
96	192,34

Nr. Processo	Ajuiz.	Senteça	Prazo
RTSum - 0010088-09.2016.5.18.0003	20/01/16	29/04/16	100
RTSum - 0010100-23.2016.5.18.0003	21/01/16	05/04/16	75
RTSum - 0010113-22.2016.5.18.0003	25/01/16	28/04/16	94
RTSum - 0010135-80.2016.5.18.0003	27/01/16	07/04/16	71
RTSum - 0010186-28.2015.5.18.0003	02/02/15	14/04/16	437
RTSum - 0010265-70.2016.5.18.0003	16/02/16	05/04/16	49
RTSum - 0010284-76.2016.5.18.0003	18/02/16	06/04/16	48
RTSum - 0010347-04.2016.5.18.0003	25/02/16	06/04/16	41
RTSum - 0010383-46.2016.5.18.0003	01/03/16	14/04/16	44
RTSum - 0010384-31.2016.5.18.0003	01/03/16	04/04/16	34
RTSum - 0010396-45.2016.5.18.0003	02/03/16	15/04/16	44
RTSum - 0010408-59.2016.5.18.0003	03/03/16	25/04/16	53
RTSum - 0010444-17.2015.5.18.0010	18/06/15	28/04/16	315
RTSum - 0010454-82.2015.5.18.0003	13/03/15	14/04/16	398
RTSum - 0010457-03.2016.5.18.0003	10/03/16	05/04/16	26
RTSum - 0010460-55.2016.5.18.0003	10/03/16	12/04/16	33
RTSum - 0010479-61.2016.5.18.0003	14/03/16	18/04/16	35
RTSum - 0010500-37.2016.5.18.0003	17/03/16	25/04/16	39
RTSum - 0010501-56.2015.5.18.0003	20/03/15	19/04/16	396
RTSum - 0010528-05.2016.5.18.0003	21/03/16	12/04/16	22
RTSum - 0010538-49.2016.5.18.0003	22/03/16	14/04/16	23
RTSum - 0010544-90.2015.5.18.0003	26/03/15	27/04/16	398
RTSum - 0010548-93.2016.5.18.0003	23/03/16	04/04/16	12
RTSum - 0010572-24.2016.5.18.0003	29/03/16	25/04/16	27
RTSum - 0010573-09.2016.5.18.0003	29/03/16	29/04/16	31

Legenda:
Ajuiz. Data do Ajuizamento;
Sentença: Data da prolação da sentença;
Prazo: Prazo para a entrega da prestação jurisdicional.

PRAZO MÉDIO ENTRE O AJUIZAMENTO E A PROLAÇÃO DA SENTENÇA - 3ª VARA DO TRABALHO DE GOIÂNIA

Sem magistrado

SUMARÍSSIMO

Qtd	Prazo Médio
96	192,34

Nr. Processo	Ajuiz.	Senteça	Prazo
RTSum - 0010579-50.2015.5.18.0003	31/03/15	08/04/16	374
RTSum - 0010594-87.2013.5.18.0003	22/05/13	12/04/16	1.056
RTSum - 0010601-74.2016.5.18.0003	01/04/16	06/04/16	5
RTSum - 0010602-59.2016.5.18.0003	01/04/16	06/04/16	5
RTSum - 0010627-09.2015.5.18.0003	08/04/15	11/04/16	369
RTSum - 0010766-58.2015.5.18.0003	30/04/15	04/04/16	340
RTSum - 0010778-72.2015.5.18.0003	02/05/15	25/04/16	359
RTSum - 0010856-21.2015.5.18.0018	01/06/15	29/04/16	333
RTSum - 0010879-12.2015.5.18.0003	15/05/15	08/04/16	329
RTSum - 0010932-90.2015.5.18.0003	24/05/15	29/04/16	341
RTSum - 0010948-15.2013.5.18.0003	23/07/13	11/04/16	993
RTSum - 0011104-32.2015.5.18.0003	21/06/15	12/04/16	296
RTSum - 0011128-60.2015.5.18.0003	25/06/15	25/04/16	305
RTSum - 0011129-45.2015.5.18.0003	25/06/15	11/04/16	291
RTSum - 0011272-34.2015.5.18.0003	23/07/15	14/04/16	266
RTSum - 0011480-18.2015.5.18.0003	27/08/15	12/04/16	229
RTSum - 0011482-22.2014.5.18.0003	04/09/14	12/04/16	586
RTSum - 0011502-76.2015.5.18.0003	31/08/15	13/04/16	226
RTSum - 0011557-27.2015.5.18.0003	09/09/15	12/04/16	216
RTSum - 0011566-86.2015.5.18.0003	10/09/15	11/04/16	214
RTSum - 0011584-10.2015.5.18.0003	13/09/15	25/04/16	225
RTSum - 0011588-05.2015.5.18.0017	19/10/15	13/04/16	177
RTSum - 0011590-51.2014.5.18.0003	18/09/14	20/04/16	580
RTSum - 0011632-03.2014.5.18.0003	26/09/14	12/04/16	564
RTSum - 0011644-71.2015.5.18.0006	25/09/15	04/04/16	192

Legenda:
Ajuiz. Data do Ajuizamento;
Sentença: Data da prolação da sentença;
Prazo: Prazo para a entrega da prestação jurisdicional.

PRAZO MÉDIO ENTRE O AJUIZAMENTO E A PROLAÇÃO DA SENTENÇA - 3ª VARA DO TRABALHO DE GOIÂNIA

Sem magistrado

SUMARÍSSIMO

Qtd	Prazo Médio
96	192,34

Nr. Processo	Ajuiz.	Senteça	Prazo
RTSum - 0011795-46.2015.5.18.0003	15/10/15	11/04/16	179
RTSum - 0011799-83.2015.5.18.0003	15/10/15	11/04/16	179
RTSum - 0011806-12.2014.5.18.0003	27/10/14	12/04/16	533
RTSum - 0011916-74.2015.5.18.0003	07/11/15	04/04/16	149
RTSum - 0011975-96.2014.5.18.0003	24/11/14	11/04/16	504
RTSum - 0012011-07.2015.5.18.0003	24/11/15	01/04/16	129
RTSum - 0012036-20.2015.5.18.0003	30/11/15	04/04/16	126
RTSum - 0012055-26.2015.5.18.0003	02/12/15	08/04/16	128
RTSum - 0012057-93.2015.5.18.0003	02/12/15	06/04/16	126
RTSum - 0012070-92.2015.5.18.0003	04/12/15	06/04/16	124
RTSum - 0012078-69.2015.5.18.0003	07/12/15	15/04/16	130
RTSum - 0012092-53.2015.5.18.0003	08/12/15	08/04/16	122
RTSum - 0012104-67.2015.5.18.0003	10/12/15	12/04/16	124
RTSum - 0012107-22.2015.5.18.0003	10/12/15	12/04/16	124
RTSum - 0012109-89.2015.5.18.0003	10/12/15	01/04/16	113
RTSum - 0012112-44.2015.5.18.0003	10/12/15	14/04/16	126
RTSum - 0012132-35.2015.5.18.0003	15/12/15	13/04/16	120
RTSum - 0012154-93.2015.5.18.0003	18/12/15	15/04/16	119
RTSum - 0012157-48.2015.5.18.0003	18/12/15	15/04/16	119
RTSum - 0012161-85.2015.5.18.0003	21/12/15	15/04/16	116
RTSum - 0012163-55.2015.5.18.0003	21/12/15	18/04/16	119
RTSum - 0012165-25.2015.5.18.0003	21/12/15	18/04/16	119
RTSum - 0012173-02.2015.5.18.0003	28/12/15	19/04/16	113
RTSum - 0012176-54.2015.5.18.0003	29/12/15	19/04/16	112

Legenda:
Ajuiz. Data do Ajuizamento;
Sentença: Data da prolação da sentença;
Prazo: Prazo para a entrega da prestação jurisdicional.

Sem magistrado