Conceituação

Tema	Prazos Processuais
Relatórios	Evolução Histórica Comparativo por VT Comparativo por Grupo Por Grupo Por VT Por Processo Por Magistrado
Resumo	Apresenta o prazo médio desde o ajuizamento da ação até a prolação da sentença.
Descrição	O prazo médio é obtido calculando-se a quantidade de dias decorridos desde o ajuizamento da ação até a prolação da sentença. Os dados são extraídos baseando-se nos itens do e-Gestão: 271 e 90271 - Do ajuizamento da ação até a prolação da sentença, na fase de conhecimento – rito sumaríssimo; 272 e 90272 – Do ajuizamento da ação até a prolação da sentença, na fase de conhecimento – exceto rito sumaríssimo (ordinário)
Origem da informação	e-Gestão
Critérios e transformações	Coletado do e-Gestão, consolidado, otimizado e classificado para análise.
Análises possíveis	Prazo médio entre o ajuizamento da ação até a prolação da sentença, detalhado de forma Geral, Por grupo, Por VT, Por Processo e Por Magistrado

EVOLUÇÃO HISTÓRICA DOS PRAZOS PROCESSUAIS ENTRE O AJUIZAMENTO E A PROLAÇÃO DA SENTENÇA - 11ª VARA DO TRABALHO DE GOIÂNIA

Data da sentença entre 1/4/2016 e 30/4/2016 23:59:59

Rito	Qtd	Prazo Médio
ORDINÁRIO	90	251,48
SUMARÍSSIMO	65	70,48
Total/Média	**155**	**175,57**

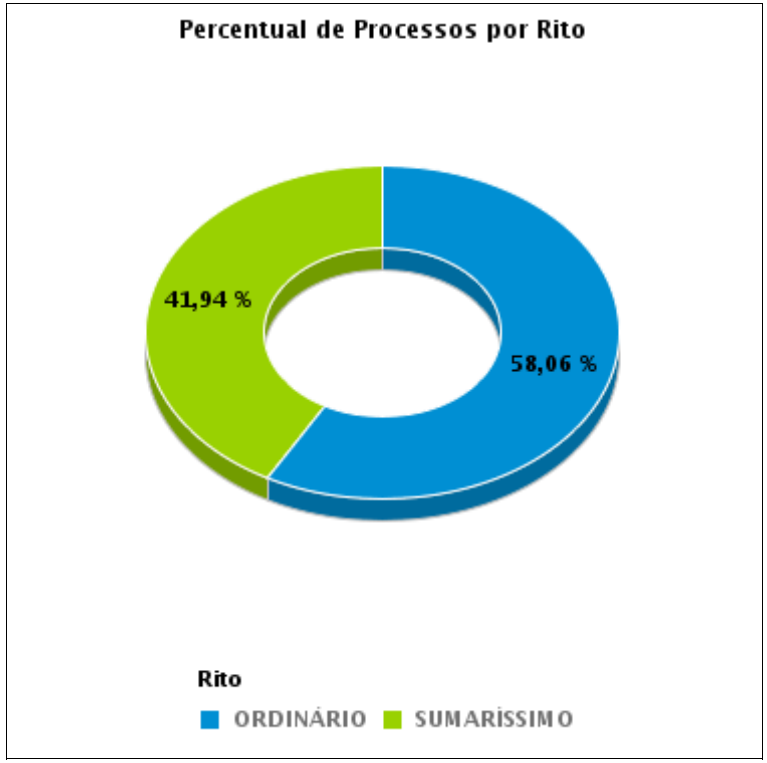

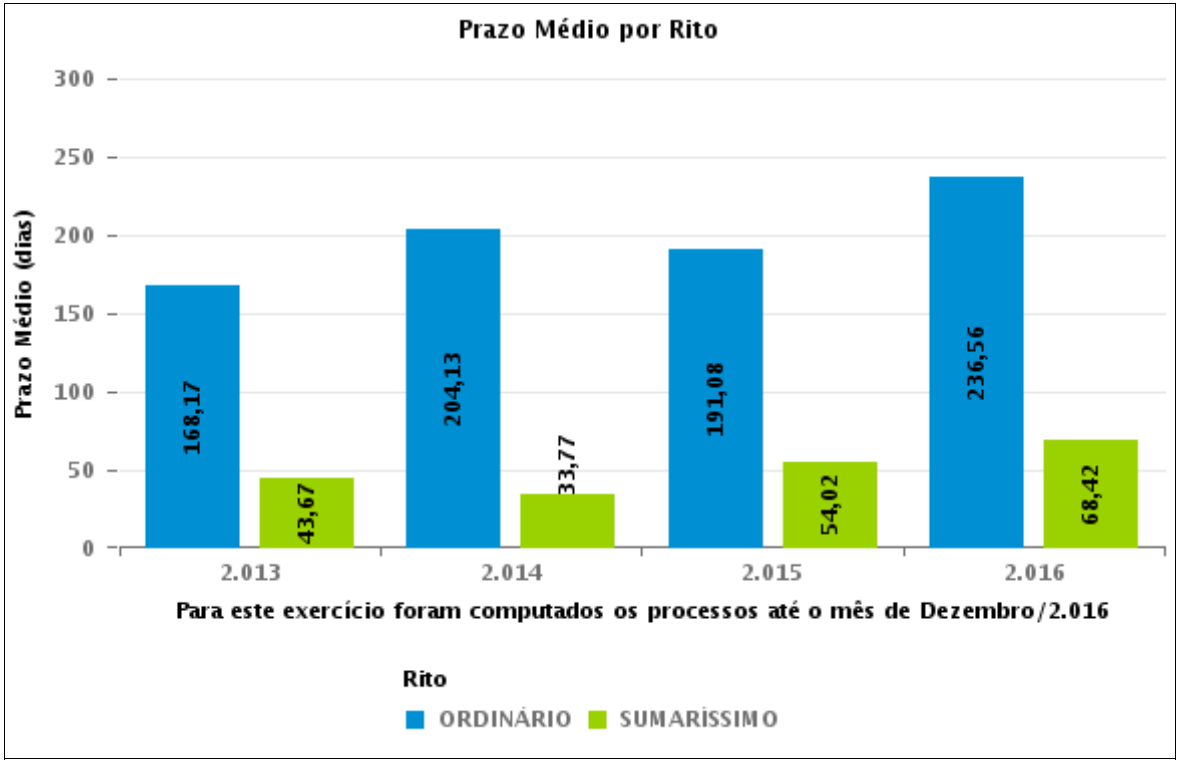

COMPARATIVO DO PRAZO MÉDIO ENTRE O AJUIZAMENTO E A PROLAÇÃO DA SENTENÇA - 11ª VARA DO TRABALHO DE GOIÂNIA

Data da sentença entre 1/4/2016 e 30/4/2016 23:59:59

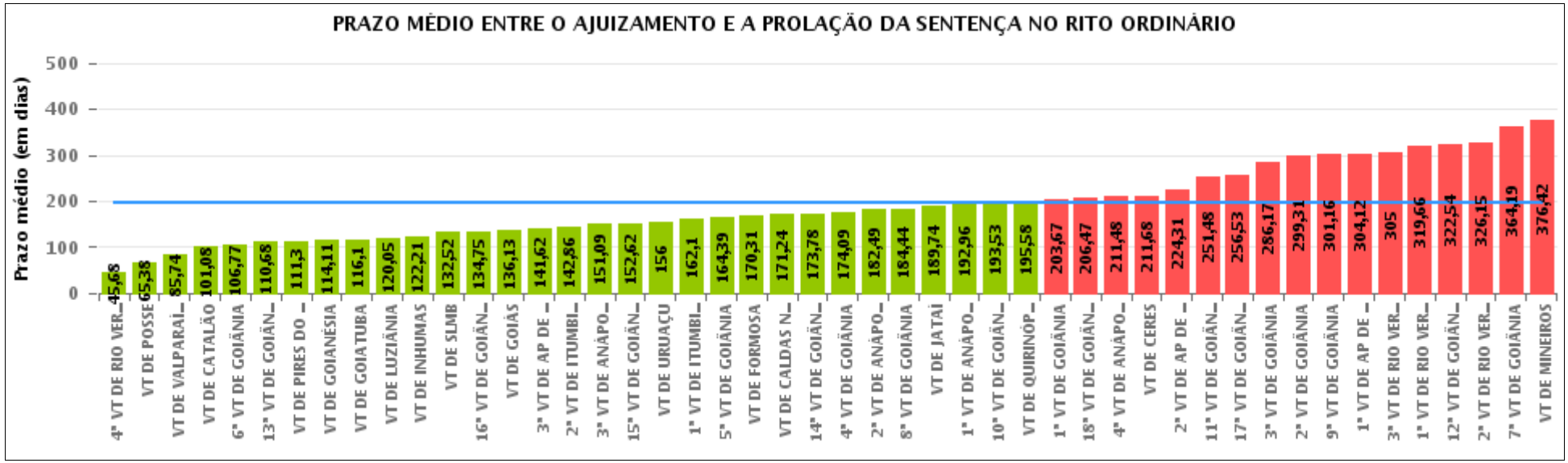

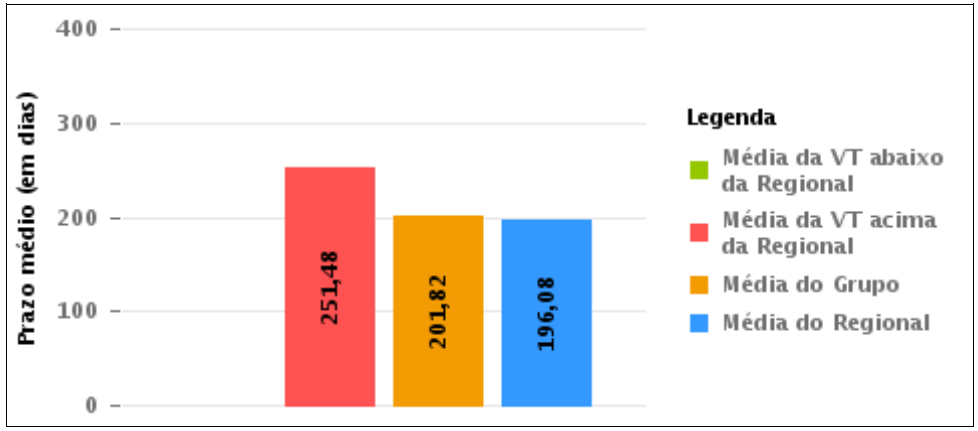

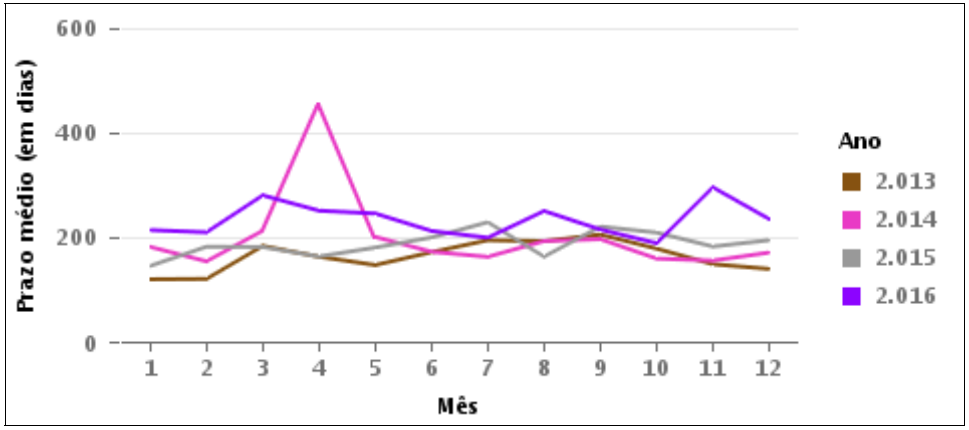

COMPARATIVO DO PRAZO MÉDIO ENTRE O AJUIZAMENTO E A PROLAÇÃO DA SENTENÇA ENTRE AS VARAS DO GRUPO

Data da sentença entre 1/4/2016 e 30/4/2016 23:59:59

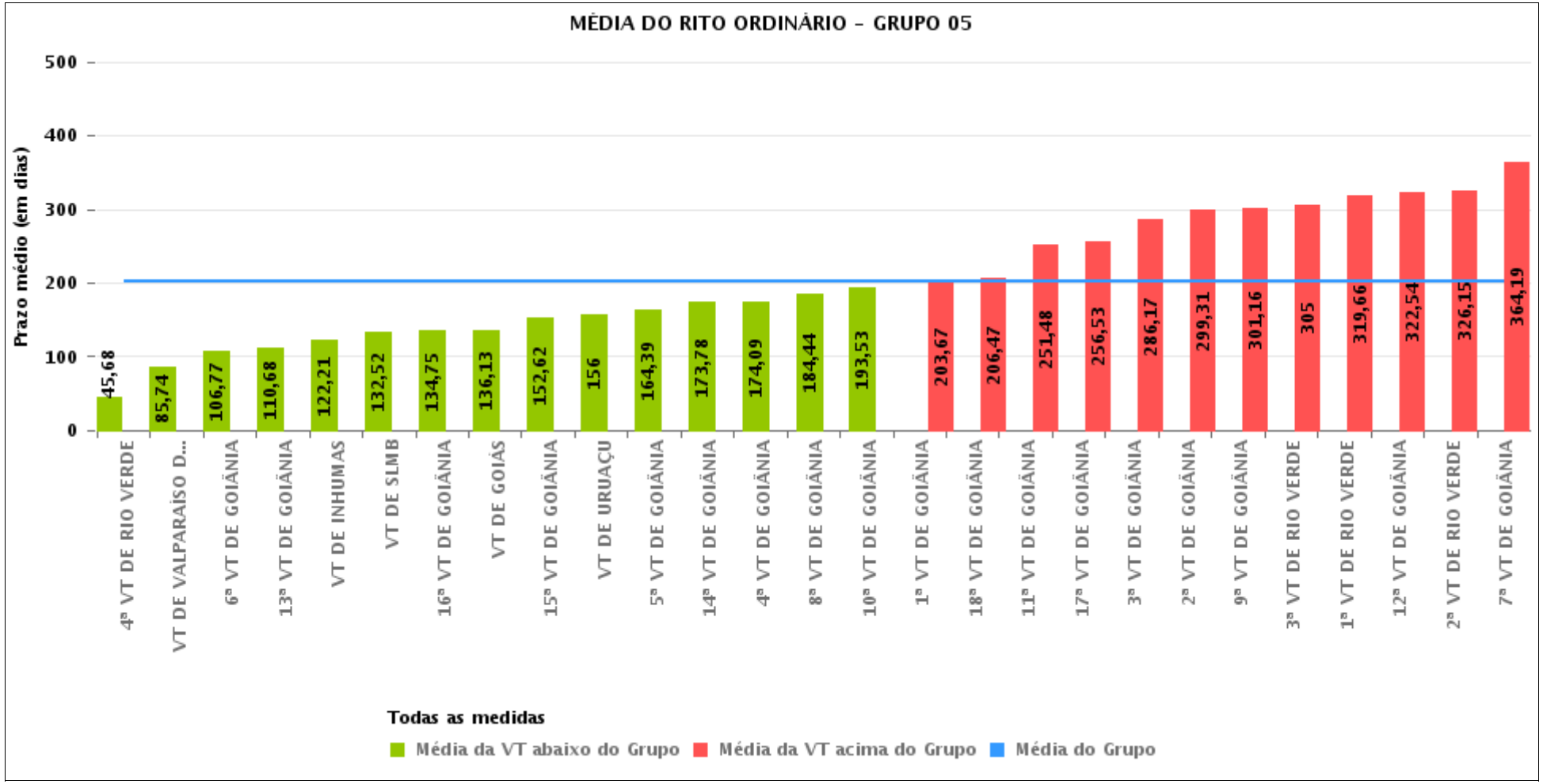

PRAZO MÉDIO ENTRE O AJUIZAMENTO E A PROLAÇÃO DA SENTENÇA POR GRUPO

Data da sentença entre 1/4/2016 e 30/4/2016 23:59:59

Rito	Grupo	Qtd. Processos	Prazo Médio (dias)	Ranking
ORDINÁRIO	GRUPO 01	32	65,38	1°
	GRUPO 02	95	147,33	2°
	GRUPO 04	740	183,84	3°
	GRUPO 03	361	184,02	4°
	GRUPO 05	2.955	201,82	5°
	GRUPO 06	354	211,04	6°

Legenda:

Grupo 01 – Até 750
VT de Posse

Grupo 02 – De 751 a 1000
VT de Formosa
VT de Pires do Rio

Grupo 03 – De 1001 a 1500
VT de Ceres
1ª VT de Anápolis
2ª VT de Anápolis
3ª VT de Anápolis
4ª VT de Anápolis
VT de Caldas Novas

Grupo 04 – De 1501 a 2000
VT de Catalão
VT de Goiatuba
1ª VT de Itumbiara
2ª VT de Itumbiara
VT de Jataí
VT de Luziânia
VT de Mineiros
VT de Quirinópolis

Grupo 05 – De 2001 a 2500
1ª VT de Goiânia
2ª VT de Goiânia
3ª VT de Goiânia
4ª VT de Goiânia
5ª VT de Goiânia
6ª VT de Goiânia
7ª VT de Goiânia
8ª VT de Goiânia
9ª VT de Goiânia
10ª VT de Goiânia
11ª VT de Goiânia
12ª VT de Goiânia
13ª VT de Goiânia
14ª VT de Goiânia
15ª VT de Goiânia
16ª VT de Goiânia
17ª VT de Goiânia
18ª VT de Goiânia
VT de Goiás
VT de Inhumas
1ª VT de Rio Verde
2ª VT de Rio Verde
3ª VT de Rio Verde
4ª VT de Rio Verde
VT de Uruaçu
VT de São Luis de Montes Belos
VT de Valparaíso de Goiás

#Grupo 06 – A partir de 2500
1ª VT de Aparecida de Goiânia
2ª VT de Aparecida de Goiânia
3ª VT de Aparecida de Goiânia
VT de Goianésia

PRAZO MÉDIO ENTRE O AJUIZAMENTO E A PROLAÇÃO DA SENTENÇA DE TODAS AS VARAS DO TRABALHO

Data da sentença entre 1/4/2016 e 30/4/2016 23:59:59

ORDINÁRIO

Qtd. Processos	Prazo Médio (dias)
4.537	196,08

Vara do Trabalho	Qtd Processos	Prazo Médio	Ranking
4ª VARA DO TRABALHO DE RIO VERDE	105	45,68	1°
VARA DO TRABALHO DE POSSE	32	65,38	2°
VARA DO TRABALHO DE VALPARAÍSO DE GOIÁS	153	85,74	3°
VARA DO TRABALHO DE CATALÃO	91	101,08	4°
6ª VARA DO TRABALHO DE GOIÂNIA	111	106,77	5°
13ª VARA DO TRABALHO DE GOIÂNIA	124	110,68	6°
VARA DO TRABALHO DE PIRES DO RIO	37	111,3	7°
VARA DO TRABALHO DE GOIANÉSIA	64	114,11	8°
VARA DO TRABALHO DE GOIATUBA	91	116,1	9°
VARA DO TRABALHO DE LUZIÂNIA	73	120,05	10°
VARA DO TRABALHO DE INHUMAS	145	122,21	11°
VARA DO TRABALHO DE SÃO LUIS DE MONTES BELOS	101	132,52	12°
16ª VARA DO TRABALHO DE GOIÂNIA	121	134,75	13°
VARA DO TRABALHO DE GOIÁS	86	136,13	14°
3ª VARA DO TRABALHO DE APARECIDA DE GOIÂNIA	69	141,62	15°
2ª VARA DO TRABALHO DE ITUMBIARA	83	142,86	16°
3ª VARA DO TRABALHO DE ANÁPOLIS	81	151,09	17°
15ª VARA DO TRABALHO DE GOIÂNIA	92	152,62	18°
VARA DO TRABALHO DE URUAÇU	98	156	19°
1ª VARA DO TRABALHO DE ITUMBIARA	68	162,1	20°
5ª VARA DO TRABALHO DE GOIÂNIA	80	164,39	21°
VARA DO TRABALHO DE FORMOSA	58	170,31	22°
VARA DO TRABALHO DE CALDAS NOVAS	51	171,24	23°
14ª VARA DO TRABALHO DE GOIÂNIA	101	173,78	24°
4ª VARA DO TRABALHO DE GOIÂNIA	115	174,09	25°
2ª VARA DO TRABALHO DE ANÁPOLIS	45	182,49	26°

PRAZO MÉDIO ENTRE O AJUIZAMENTO E A PROLAÇÃO DA SENTENÇA DE TODAS AS VARAS DO TRABALHO

ORDINÁRIO

Qtd. Processos	Prazo Médio (dias)
4.537	196,08

Vara do Trabalho	Qtd Processos	Prazo Médio	Ranking
8ª VARA DO TRABALHO DE GOIÂNIA	101	184,44	27°
VARA DO TRABALHO DE JATAÍ	69	189,74	28°
1ª VARA DO TRABALHO DE ANÁPOLIS	90	192,96	29°
10ª VARA DO TRABALHO DE GOIÂNIA	106	193,53	30°
VARA DO TRABALHO DE QUIRINÓPOLIS	156	195,58	31°
1ª VARA DO TRABALHO DE GOIÂNIA	114	203,67	32°
18ª VARA DO TRABALHO DE GOIÂNIA	135	206,47	33°
4ª VARA DO TRABALHO DE ANÁPOLIS	69	211,48	34°
VARA DO TRABALHO DE CERES	25	211,68	35°
2ª VARA DO TRABALHO DE APARECIDA DE GOIÂNIA	120	224,31	36°
11ª VARA DO TRABALHO DE GOIÂNIA	90	251,48	37°
17ª VARA DO TRABALHO DE GOIÂNIA	109	256,53	38°
3ª VARA DO TRABALHO DE GOIÂNIA	95	286,17	39°
2ª VARA DO TRABALHO DE GOIÂNIA	105	299,31	40°
9ª VARA DO TRABALHO DE GOIÂNIA	68	301,16	41°
1ª VARA DO TRABALHO DE APARECIDA DE GOIÂNIA	101	304,12	42°
3ª VARA DO TRABALHO DE RIO VERDE	170	305	43°
1ª VARA DO TRABALHO DE RIO VERDE	107	319,66	44°
12ª VARA DO TRABALHO DE GOIÂNIA	98	322,54	45°
2ª VARA DO TRABALHO DE RIO VERDE	153	326,15	46°
7ª VARA DO TRABALHO DE GOIÂNIA	72	364,19	47°
VARA DO TRABALHO DE MINEIROS	109	376,42	48°

PRAZO MÉDIO ENTRE O AJUIZAMENTO E A PROLAÇÃO DA SENTENÇA - 11ª VARA DO TRABALHO DE GOIÂNIA

Data da sentença entre 1/4/2016 e 30/4/2016 23:59:59

11ª VARA DO TRABALHO DE GOIÂNIA

ORDINÁRIO

Qtd	Prazo Médio
90	251,48

Nr. Processo	Ajuiz.	Senteça	Prazo
ConPag - 0010559-98.2016.5.18.0011	01/04/16	20/04/16	19
RTAlç - 0010464-68.2016.5.18.0011	17/03/16	13/04/16	27
RTAlç - 0011846-33.2015.5.18.0011	17/11/15	04/04/16	139
RTOrd - 0010090-86.2015.5.18.0011	21/01/15	18/04/16	453
RTOrd - 0010124-61.2015.5.18.0011	26/01/15	19/04/16	449
RTOrd - 0010137-60.2015.5.18.0011	27/01/15	07/04/16	436
RTOrd - 0010163-24.2016.5.18.0011	01/02/16	25/04/16	84
RTOrd - 0010179-12.2015.5.18.0011	31/01/15	15/04/16	440
RTOrd - 0010208-41.2015.5.18.0018	10/02/15	01/04/16	416
RTOrd - 0010223-31.2015.5.18.0011	09/02/15	06/04/16	422
RTOrd - 0010231-08.2015.5.18.0011	10/02/15	25/04/16	440
RTOrd - 0010247-25.2016.5.18.0011	16/02/16	14/04/16	58
RTOrd - 0010252-81.2015.5.18.0011	13/02/15	05/04/16	417
RTOrd - 0010300-06.2016.5.18.0011	23/02/16	20/04/16	57
RTOrd - 0010306-13.2016.5.18.0011	24/02/16	14/04/16	50
RTOrd - 0010330-75.2015.5.18.0011	02/03/15	12/04/16	407
RTOrd - 0010330-96.2015.5.18.0004	04/03/15	18/04/16	411
RTOrd - 0010370-57.2015.5.18.0011	06/03/15	08/04/16	399
RTOrd - 0010371-42.2015.5.18.0011	06/03/15	12/04/16	403
RTOrd - 0010386-11.2015.5.18.0011	10/03/15	18/04/16	405
RTOrd - 0010397-06.2016.5.18.0011	08/03/16	11/04/16	34
RTOrd - 0010423-04.2016.5.18.0011	10/03/16	26/04/16	47

Legenda:
Ajuiz. Data do Ajuizamento;
Sentença: Data da prolação da sentença;
Prazo: Prazo para a entrega da prestação jurisdicional.

PRAZO MÉDIO ENTRE O AJUIZAMENTO E A PROLAÇÃO DA SENTENÇA - 11ª VARA DO TRABALHO DE GOIÂNIA

11ª VARA DO TRABALHO DE GOIÂNIA

ORDINÁRIO

Qtd	Prazo Médio
90	251,48

Nr. Processo	Ajuiz.	Senteça	Prazo
RTOrd - 0010433-79.2015.5.18.0012	07/04/15	13/04/16	372
RTOrd - 0010435-18.2016.5.18.0011	14/03/16	14/04/16	31
RTOrd - 0010441-25.2016.5.18.0011	15/03/16	14/04/16	30
RTOrd - 0010446-81.2015.5.18.0011	19/03/15	01/04/16	379
RTOrd - 0010447-03.2014.5.18.0011	18/03/14	01/04/16	745
RTOrd - 0010447-66.2015.5.18.0011	19/03/15	25/04/16	403
RTOrd - 0010460-65.2015.5.18.0011	20/03/15	19/04/16	396
RTOrd - 0010474-49.2015.5.18.0011	23/03/15	07/04/16	381
RTOrd - 0010485-78.2015.5.18.0011	24/03/15	25/04/16	398
RTOrd - 0010498-71.2015.5.18.0013	26/03/15	25/04/16	396
RTOrd - 0010532-18.2016.5.18.0011	29/03/16	12/04/16	14
RTOrd - 0010547-21.2015.5.18.0011	06/04/15	04/04/16	364
RTOrd - 0010617-53.2015.5.18.0006	07/05/15	07/04/16	336
RTOrd - 0010649-09.2016.5.18.0011	15/04/16	19/04/16	4
RTOrd - 0010663-27.2015.5.18.0011	24/04/15	05/04/16	347
RTOrd - 0010696-51.2014.5.18.0011	05/05/14	04/04/16	700
RTOrd - 0010784-55.2015.5.18.0011	15/05/15	24/04/16	345
RTOrd - 0010799-24.2015.5.18.0011	19/05/15	11/04/16	328
RTOrd - 0010989-84.2015.5.18.0011	18/06/15	18/04/16	305
RTOrd - 0010994-09.2015.5.18.0011	22/06/15	25/04/16	308
RTOrd - 0011048-72.2015.5.18.0011	30/06/15	27/04/16	302
RTOrd - 0011087-69.2015.5.18.0011	07/07/15	01/04/16	269
RTOrd - 0011103-23.2015.5.18.0011	09/07/15	15/04/16	281
RTOrd - 0011105-90.2015.5.18.0011	09/07/15	07/04/16	273
RTOrd - 0011109-30.2015.5.18.0011	10/07/15	05/04/16	270

Legenda:
Ajuiz. Data do Ajuizamento;
Sentença: Data da prolação da sentença;
Prazo: Prazo para a entrega da prestação jurisdicional.

PRAZO MÉDIO ENTRE O AJUIZAMENTO E A PROLAÇÃO DA SENTENÇA - 11ª VARA DO TRABALHO DE GOIÂNIA

11ª VARA DO TRABALHO DE GOIÂNIA

ORDINÁRIO

Qtd	Prazo Médio
90	251,48

Nr. Processo	Ajuiz.	Senteça	Prazo
RTOrd - 0011112-82.2015.5.18.0011	10/07/15	26/04/16	291
RTOrd - 0011131-88.2015.5.18.0011	15/07/15	25/04/16	285
RTOrd - 0011135-28.2015.5.18.0011	15/07/15	15/04/16	275
RTOrd - 0011137-95.2015.5.18.0011	16/07/15	24/04/16	283
RTOrd - 0011139-65.2015.5.18.0011	16/07/15	11/04/16	270
RTOrd - 0011141-35.2015.5.18.0011	16/07/15	19/04/16	278
RTOrd - 0011152-64.2015.5.18.0011	20/07/15	25/04/16	280
RTOrd - 0011180-32.2015.5.18.0011	24/07/15	01/04/16	252
RTOrd - 0011183-21.2014.5.18.0011	28/07/14	27/04/16	639
RTOrd - 0011194-16.2015.5.18.0011	28/07/15	12/04/16	259
RTOrd - 0011200-23.2015.5.18.0011	29/07/15	18/04/16	264
RTOrd - 0011214-07.2015.5.18.0011	31/07/15	18/04/16	262
RTOrd - 0011249-64.2015.5.18.0011	06/08/15	24/04/16	262
RTOrd - 0011421-06.2015.5.18.0011	07/09/15	15/04/16	221
RTOrd - 0011608-14.2015.5.18.0011	06/10/15	24/04/16	201
RTOrd - 0011609-96.2015.5.18.0011	06/10/15	15/04/16	192
RTOrd - 0011676-88.2015.5.18.0002	27/10/15	01/04/16	157
RTOrd - 0011677-37.2015.5.18.0014	27/10/15	18/04/16	174
RTOrd - 0011682-68.2015.5.18.0011	19/10/15	18/04/16	182
RTOrd - 0011697-37.2015.5.18.0011	20/10/15	01/04/16	164
RTOrd - 0011817-68.2015.5.18.0015	02/12/15	24/04/16	144
RTOrd - 0011848-03.2015.5.18.0011	17/11/15	07/04/16	142
RTOrd - 0011853-25.2015.5.18.0011	18/11/15	24/04/16	158
RTOrd - 0011858-47.2015.5.18.0011	18/11/15	07/04/16	141
RTOrd - 0011884-79.2014.5.18.0011	20/11/14	11/04/16	508

Legenda:
Ajuiz. Data do Ajuizamento;
Sentença: Data da prolação da sentença;
Prazo: Prazo para a entrega da prestação jurisdicional.

PRAZO MÉDIO ENTRE O AJUIZAMENTO E A PROLAÇÃO DA SENTENÇA - 11ª VARA DO TRABALHO DE GOIÂNIA

11ª VARA DO TRABALHO DE GOIÂNIA

ORDINÁRIO

Qtd	Prazo Médio
90	251,48

Nr. Processo	Ajuiz.	Senteça	Prazo
RTOrd - 0011903-51.2015.5.18.0011	25/11/15	25/04/16	152
RTOrd - 0011922-36.2015.5.18.0018	26/11/15	06/04/16	132
RTOrd - 0011923-42.2015.5.18.0011	01/12/15	27/04/16	148
RTOrd - 0011936-41.2015.5.18.0011	02/12/15	06/04/16	126
RTOrd - 0011939-72.2015.5.18.0018	24/11/15	06/04/16	134
RTOrd - 0011940-78.2015.5.18.0011	03/12/15	18/04/16	137
RTOrd - 0011982-30.2015.5.18.0011	04/12/15	11/04/16	129
RTOrd - 0011996-14.2015.5.18.0011	08/12/15	20/04/16	134
RTOrd - 0011999-66.2015.5.18.0011	08/12/15	12/04/16	126
RTOrd - 0012004-88.2015.5.18.0011	09/12/15	13/04/16	126
RTOrd - 0012010-95.2015.5.18.0011	09/12/15	18/04/16	131
RTOrd - 0012014-35.2015.5.18.0011	10/12/15	14/04/16	126
RTOrd - 0012023-94.2015.5.18.0011	12/12/15	18/04/16	128
RTOrd - 0012028-19.2015.5.18.0011	14/12/15	06/04/16	114
RTOrd - 0012033-41.2015.5.18.0011	15/12/15	20/04/16	127
RTOrd - 0012034-26.2015.5.18.0011	15/12/15	20/04/16	127
RTOrd - 0012045-55.2015.5.18.0011	16/12/15	25/04/16	131
RTOrd - 0012050-77.2015.5.18.0011	17/12/15	26/04/16	131

Legenda:
Ajuiz. Data do Ajuizamento;
Sentença: Data da prolação da sentença;
Prazo: Prazo para a entrega da prestação jurisdicional.

PRAZO MÉDIO ENTRE O AJUIZAMENTO E A PROLAÇÃO DA SENTENÇA - 11ª VARA DO TRABALHO DE GOIÂNIA

Data da sentença entre 1/4/2016 e 30/4/2016 23:59:59

Sem magistrado

ORDINÁRIO

Qtd	Prazo Médio
90	251,48

Nr. Processo	Ajuiz.	Senteça	Prazo
ConPag - 0010559-98.2016.5.18.0011	01/04/16	20/04/16	19
RTAlç - 0010464-68.2016.5.18.0011	17/03/16	13/04/16	27
RTAlç - 0011846-33.2015.5.18.0011	17/11/15	04/04/16	139
RTOrd - 0010090-86.2015.5.18.0011	21/01/15	18/04/16	453
RTOrd - 0010124-61.2015.5.18.0011	26/01/15	19/04/16	449
RTOrd - 0010137-60.2015.5.18.0011	27/01/15	07/04/16	436
RTOrd - 0010163-24.2016.5.18.0011	01/02/16	25/04/16	84
RTOrd - 0010179-12.2015.5.18.0011	31/01/15	15/04/16	440
RTOrd - 0010208-41.2015.5.18.0018	10/02/15	01/04/16	416
RTOrd - 0010223-31.2015.5.18.0011	09/02/15	06/04/16	422
RTOrd - 0010231-08.2015.5.18.0011	10/02/15	25/04/16	440
RTOrd - 0010247-25.2016.5.18.0011	16/02/16	14/04/16	58
RTOrd - 0010252-81.2015.5.18.0011	13/02/15	05/04/16	417
RTOrd - 0010300-06.2016.5.18.0011	23/02/16	20/04/16	57
RTOrd - 0010306-13.2016.5.18.0011	24/02/16	14/04/16	50
RTOrd - 0010330-75.2015.5.18.0011	02/03/15	12/04/16	407
RTOrd - 0010330-96.2015.5.18.0004	04/03/15	18/04/16	411
RTOrd - 0010370-57.2015.5.18.0011	06/03/15	08/04/16	399
RTOrd - 0010371-42.2015.5.18.0011	06/03/15	12/04/16	403
RTOrd - 0010386-11.2015.5.18.0011	10/03/15	18/04/16	405
RTOrd - 0010397-06.2016.5.18.0011	08/03/16	11/04/16	34
RTOrd - 0010423-04.2016.5.18.0011	10/03/16	26/04/16	47

Legenda:
Ajuiz. Data do Ajuizamento;
Sentença: Data da prolação da sentença;
Prazo: Prazo para a entrega da prestação jurisdicional.

PRAZO MÉDIO ENTRE O AJUIZAMENTO E A PROLAÇÃO DA SENTENÇA - 11ª VARA DO TRABALHO DE GOIÂNIA

Sem magistrado

ORDINÁRIO

Qtd	Prazo Médio
90	251,48

Nr. Processo	Ajuiz.	Senteça	Prazo
RTOrd - 0010433-79.2015.5.18.0012	07/04/15	13/04/16	372
RTOrd - 0010435-18.2016.5.18.0011	14/03/16	14/04/16	31
RTOrd - 0010441-25.2016.5.18.0011	15/03/16	14/04/16	30
RTOrd - 0010446-81.2015.5.18.0011	19/03/15	01/04/16	379
RTOrd - 0010447-03.2014.5.18.0011	18/03/14	01/04/16	745
RTOrd - 0010447-66.2015.5.18.0011	19/03/15	25/04/16	403
RTOrd - 0010460-65.2015.5.18.0011	20/03/15	19/04/16	396
RTOrd - 0010474-49.2015.5.18.0011	23/03/15	07/04/16	381
RTOrd - 0010485-78.2015.5.18.0011	24/03/15	25/04/16	398
RTOrd - 0010498-71.2015.5.18.0013	26/03/15	25/04/16	396
RTOrd - 0010532-18.2016.5.18.0011	29/03/16	12/04/16	14
RTOrd - 0010547-21.2015.5.18.0011	06/04/15	04/04/16	364
RTOrd - 0010617-53.2015.5.18.0006	07/05/15	07/04/16	336
RTOrd - 0010649-09.2016.5.18.0011	15/04/16	19/04/16	4
RTOrd - 0010663-27.2015.5.18.0011	24/04/15	05/04/16	347
RTOrd - 0010696-51.2014.5.18.0011	05/05/14	04/04/16	700
RTOrd - 0010784-55.2015.5.18.0011	15/05/15	24/04/16	345
RTOrd - 0010799-24.2015.5.18.0011	19/05/15	11/04/16	328
RTOrd - 0010989-84.2015.5.18.0011	18/06/15	18/04/16	305
RTOrd - 0010994-09.2015.5.18.0011	22/06/15	25/04/16	308
RTOrd - 0011048-72.2015.5.18.0011	30/06/15	27/04/16	302
RTOrd - 0011087-69.2015.5.18.0011	07/07/15	01/04/16	269
RTOrd - 0011103-23.2015.5.18.0011	09/07/15	15/04/16	281
RTOrd - 0011105-90.2015.5.18.0011	09/07/15	07/04/16	273
RTOrd - 0011109-30.2015.5.18.0011	10/07/15	05/04/16	270

Legenda:
Ajuiz. Data do Ajuizamento;
Sentença: Data da prolação da sentença;
Prazo: Prazo para a entrega da prestação jurisdicional.

PRAZO MÉDIO ENTRE O AJUIZAMENTO E A PROLAÇÃO DA SENTENÇA - 11ª VARA DO TRABALHO DE GOIÂNIA

Sem magistrado

ORDINÁRIO

Qtd	Prazo Médio
90	251,48

Nr. Processo	Ajuiz.	Senteça	Prazo
RTOrd - 0011112-82.2015.5.18.0011	10/07/15	26/04/16	291
RTOrd - 0011131-88.2015.5.18.0011	15/07/15	25/04/16	285
RTOrd - 0011135-28.2015.5.18.0011	15/07/15	15/04/16	275
RTOrd - 0011137-95.2015.5.18.0011	16/07/15	24/04/16	283
RTOrd - 0011139-65.2015.5.18.0011	16/07/15	11/04/16	270
RTOrd - 0011141-35.2015.5.18.0011	16/07/15	19/04/16	278
RTOrd - 0011152-64.2015.5.18.0011	20/07/15	25/04/16	280
RTOrd - 0011180-32.2015.5.18.0011	24/07/15	01/04/16	252
RTOrd - 0011183-21.2014.5.18.0011	28/07/14	27/04/16	639
RTOrd - 0011194-16.2015.5.18.0011	28/07/15	12/04/16	259
RTOrd - 0011200-23.2015.5.18.0011	29/07/15	18/04/16	264
RTOrd - 0011214-07.2015.5.18.0011	31/07/15	18/04/16	262
RTOrd - 0011249-64.2015.5.18.0011	06/08/15	24/04/16	262
RTOrd - 0011421-06.2015.5.18.0011	07/09/15	15/04/16	221
RTOrd - 0011608-14.2015.5.18.0011	06/10/15	24/04/16	201
RTOrd - 0011609-96.2015.5.18.0011	06/10/15	15/04/16	192
RTOrd - 0011676-88.2015.5.18.0002	27/10/15	01/04/16	157
RTOrd - 0011677-37.2015.5.18.0014	27/10/15	18/04/16	174
RTOrd - 0011682-68.2015.5.18.0011	19/10/15	18/04/16	182
RTOrd - 0011697-37.2015.5.18.0011	20/10/15	01/04/16	164
RTOrd - 0011817-68.2015.5.18.0015	02/12/15	24/04/16	144
RTOrd - 0011848-03.2015.5.18.0011	17/11/15	07/04/16	142
RTOrd - 0011853-25.2015.5.18.0011	18/11/15	24/04/16	158
RTOrd - 0011858-47.2015.5.18.0011	18/11/15	07/04/16	141
RTOrd - 0011884-79.2014.5.18.0011	20/11/14	11/04/16	508

Legenda:
Ajuiz. Data do Ajuizamento;
Sentença: Data da prolação da sentença;
Prazo: Prazo para a entrega da prestação jurisdicional.

PRAZO MÉDIO ENTRE O AJUIZAMENTO E A PROLAÇÃO DA SENTENÇA - 11ª VARA DO TRABALHO DE GOIÂNIA

Sem magistrado

ORDINÁRIO

Qtd	Prazo Médio
90	251,48

Nr. Processo	Ajuiz.	Senteça	Prazo
RTOrd - 0011903-51.2015.5.18.0011	25/11/15	25/04/16	152
RTOrd - 0011922-36.2015.5.18.0018	26/11/15	06/04/16	132
RTOrd - 0011923-42.2015.5.18.0011	01/12/15	27/04/16	148
RTOrd - 0011936-41.2015.5.18.0011	02/12/15	06/04/16	126
RTOrd - 0011939-72.2015.5.18.0018	24/11/15	06/04/16	134
RTOrd - 0011940-78.2015.5.18.0011	03/12/15	18/04/16	137
RTOrd - 0011982-30.2015.5.18.0011	04/12/15	11/04/16	129
RTOrd - 0011996-14.2015.5.18.0011	08/12/15	20/04/16	134
RTOrd - 0011999-66.2015.5.18.0011	08/12/15	12/04/16	126
RTOrd - 0012004-88.2015.5.18.0011	09/12/15	13/04/16	126
RTOrd - 0012010-95.2015.5.18.0011	09/12/15	18/04/16	131
RTOrd - 0012014-35.2015.5.18.0011	10/12/15	14/04/16	126
RTOrd - 0012023-94.2015.5.18.0011	12/12/15	18/04/16	128
RTOrd - 0012028-19.2015.5.18.0011	14/12/15	06/04/16	114
RTOrd - 0012033-41.2015.5.18.0011	15/12/15	20/04/16	127
RTOrd - 0012034-26.2015.5.18.0011	15/12/15	20/04/16	127
RTOrd - 0012045-55.2015.5.18.0011	16/12/15	25/04/16	131
RTOrd - 0012050-77.2015.5.18.0011	17/12/15	26/04/16	131

Legenda:
Ajuiz. Data do Ajuizamento;
Sentença: Data da prolação da sentença;
Prazo: Prazo para a entrega da prestação jurisdicional.