

Conceituação

Tema	Prazos Processuais
Relatórios	Evolução Histórica Comparativo por VT Comparativo por Grupo Por Grupo Por VT Por Processo Por Magistrado
Resumo	Apresenta o prazo médio desde o ajuizamento da ação até a prolação da sentença.
Descrição	O prazo médio é obtido calculando-se a quantidade de dias decorridos desde o ajuizamento da ação até a prolação da sentença. Os dados são extraídos baseando-se nos itens do e-Gestão: 271 e 90271 - Do ajuizamento da ação até a prolação da sentença, na fase de conhecimento – rito sumaríssimo; 272 e 90272 – Do ajuizamento da ação até a prolação da sentença, na fase de conhecimento – exceto rito sumaríssimo (ordinário)
Origem da informação	e-Gestão
Critérios e transformações	Coletado do e-Gestão, consolidado, otimizado e classificado para análise.
Análises possíveis	Prazo médio entre o ajuizamento da ação até a prolação da sentença, detalhado de forma Geral, Por grupo, Por VT, Por Processo e Por Magistrado



EVOLUÇÃO HISTÓRICA DOS PRAZOS PROCESSUAIS ENTRE O AJUIZAMENTO E A PROLAÇÃO DA SENTENÇA - VARA DO TRABALHO DE URUAÇU

Data da sentença entre 1/4/2016 e 30/4/2016 23:59:59

Rito	Qtd	Prazo Médio
ORDINÁRIO	98	156
SUMARÍSSIMO	89	50,27
Total/Média	187	105,68

Percentual de Processos por Rito

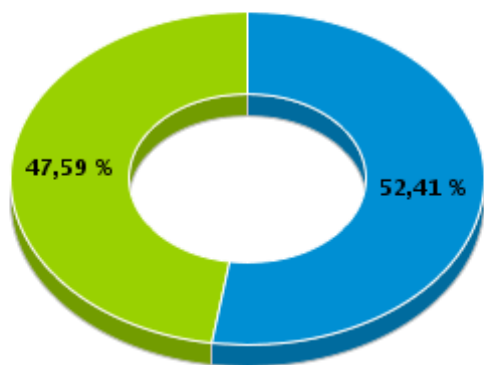

Rito

■ ORDINÁRIO ■ SUMARÍSSIMO

Prazo Médio por Rito

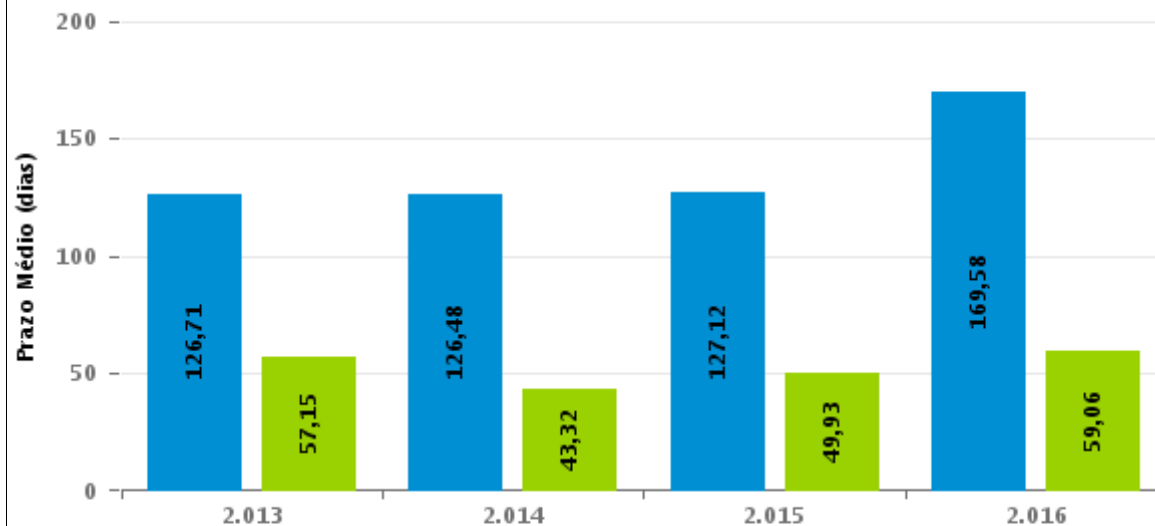

Para este exercício foram computados os processos até o mês de Dezembro/2.016

Rito

■ ORDINÁRIO ■ SUMARÍSSIMO

COMPARATIVO DO PRAZO MÉDIO ENTRE O AJUIZAMENTO E A PROLAÇÃO DA SENTENÇA - VARA DO TRABALHO DE URUAÇU

Data da sentença entre 1/4/2016 e 30/4/2016 23:59:59

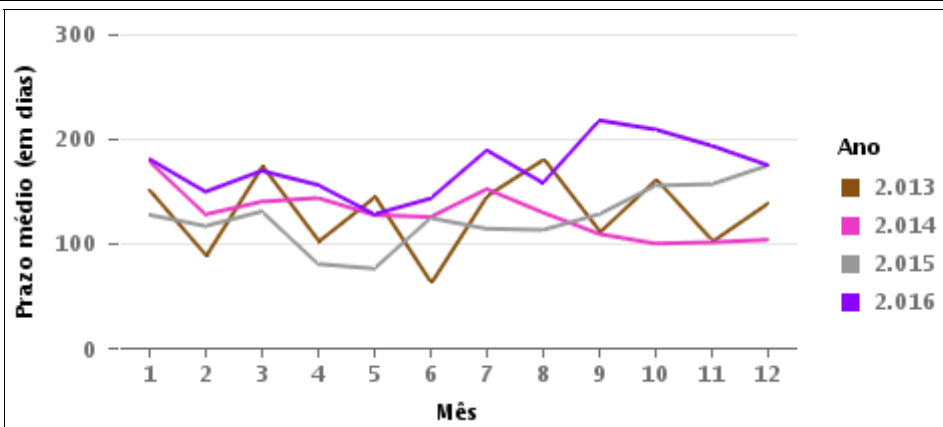
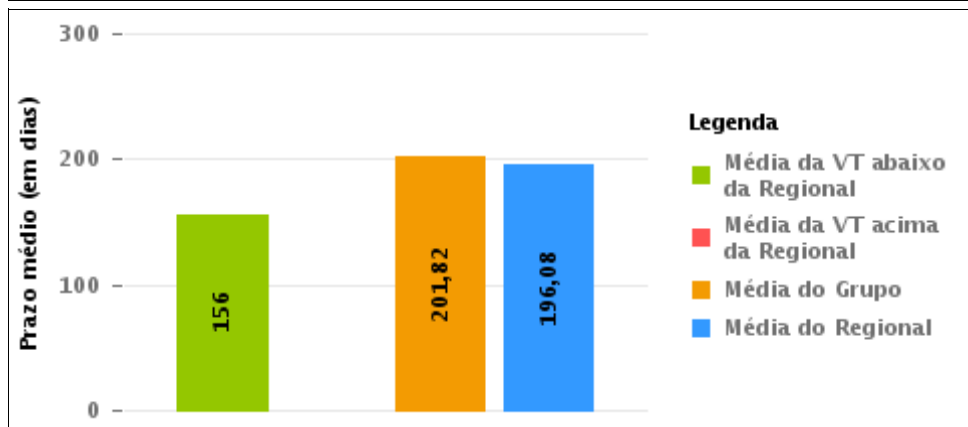
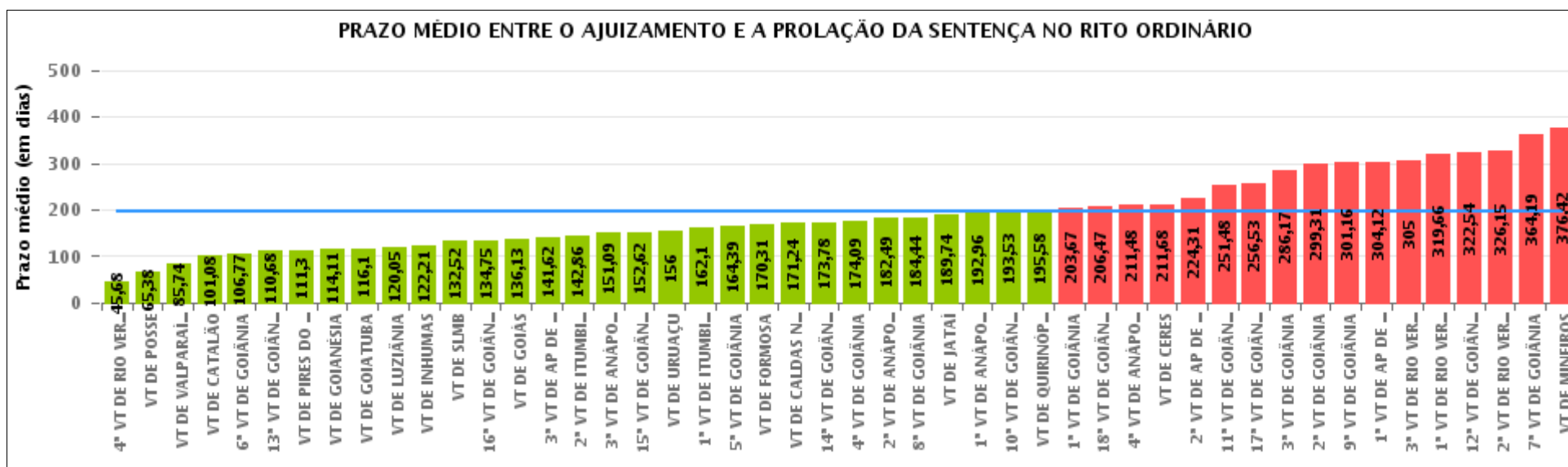

COMPARATIVO DO PRAZO MÉDIO ENTRE O AJUIZAMENTO E A PROLAÇÃO DA SENTENÇA ENTRE AS VARAS DO GRUPO

Data da sentença entre 1/4/2016 e 30/4/2016 23:59:59

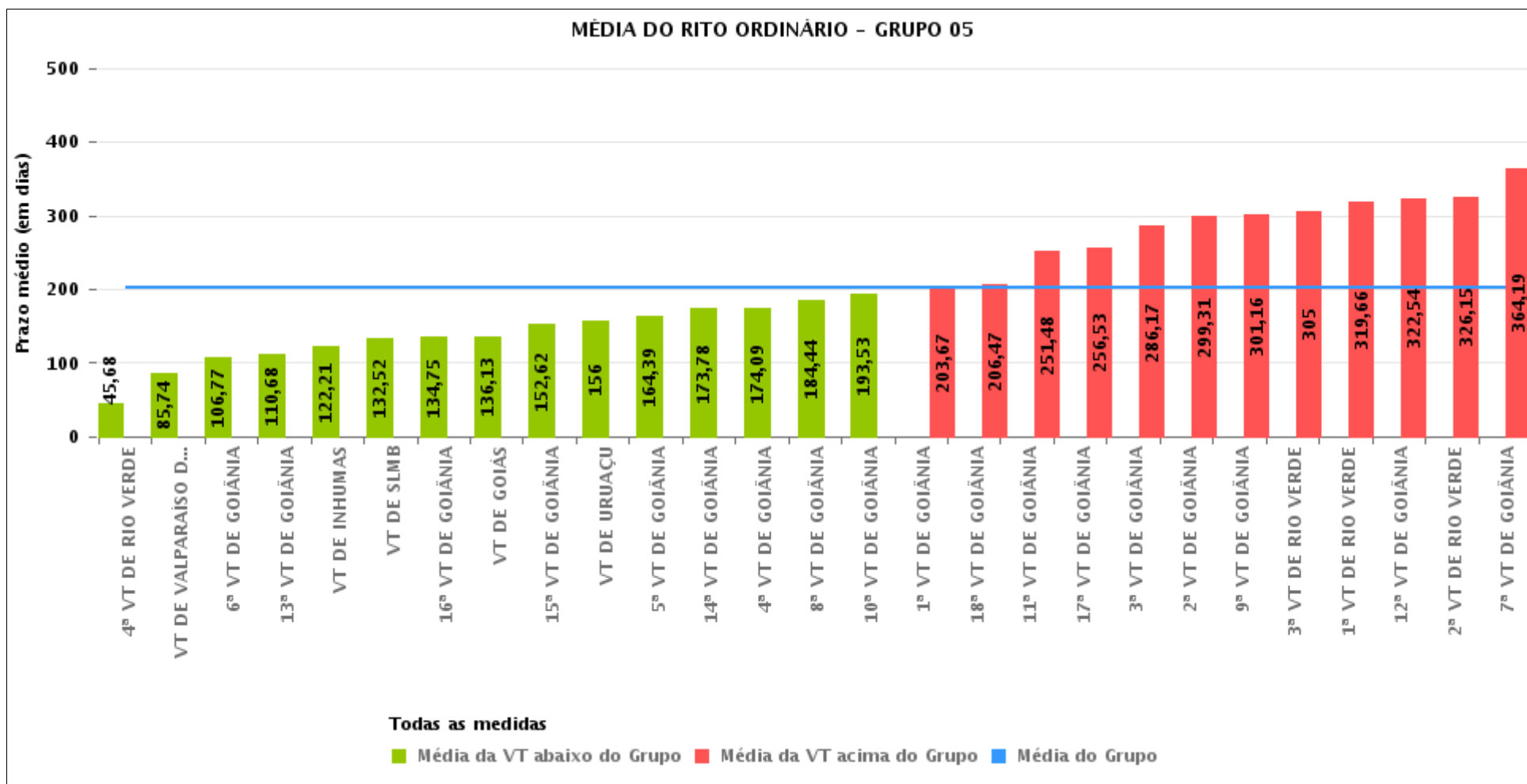



PRAZO MÉDIO ENTRE O AJUIZAMENTO E A PROLAÇÃO DA SENTENÇA POR GRUPO

Data da sentença entre 1/4/2016 e 30/4/2016 23:59:59

Rito	Grupo	Qtd. Processos	Prazo Médio (dias)	Ranking
ORDINÁRIO	GRUPO 01	32	65,38	1°
	GRUPO 02	95	147,33	2°
	GRUPO 04	740	183,84	3°
	GRUPO 03	361	184,02	4°
	GRUPO 05	2.955	201,82	5°
	GRUPO 06	354	211,04	6°

<p>Legenda:</p> <p># Grupo 01 – Até 750 VT de Posse</p> <p># Grupo 02 – De 751 a 1000 VT de Formosa VT de Pires do Rio</p> <p># Grupo 03 – De 1001 a 1500 VT de Ceres 1ª VT de Anápolis 2ª VT de Anápolis 3ª VT de Anápolis 4ª VT de Anápolis VT de Caldas Novas</p>	<p># Grupo 04 – De 1501 a 2000 VT de Catalão VT de Goiatuba 1ª VT de Itumbiara 2ª VT de Itumbiara VT de Jataí VT de Luziânia VT de Mineiros VT de Quirinópolis</p> <p># Grupo 05 – De 2001 a 2500 1ª VT de Goiânia 2ª VT de Goiânia 3ª VT de Goiânia 4ª VT de Goiânia 5ª VT de Goiânia 6ª VT de Goiânia 7ª VT de Goiânia</p>	<p>8ª VT de Goiânia 9ª VT de Goiânia 10ª VT de Goiânia 11ª VT de Goiânia 12ª VT de Goiânia 13ª VT de Goiânia 14ª VT de Goiânia 15ª VT de Goiânia 16ª VT de Goiânia 17ª VT de Goiânia 18ª VT de Goiânia VT de Goiás VT de Inhumas 1ª VT de Rio Verde 2ª VT de Rio Verde 3ª VT de Rio Verde 4ª VT de Rio Verde VT de Uruaçu VT de São Luis de Montes Belos VT de Valparaíso de Goiás</p>	<p>#Grupo 06 – A partir de 2500 1ª VT de Aparecida de Goiânia 2ª VT de Aparecida de Goiânia 3ª VT de Aparecida de Goiânia VT de Goianésia</p>
--	--	--	---



PRAZO MÉDIO ENTRE O AJUIZAMENTO E A PROLAÇÃO DA SENTENÇA DE TODAS AS VARAS DO TRABALHO

Data da sentença entre 1/4/2016 e 30/4/2016 23:59:59

ORDINÁRIO

Qtd. Processos	Prazo Médio (dias)
4.537	196,08

Vara do Trabalho	Qtd Processos	Prazo Médio	Ranking
4ª VARA DO TRABALHO DE RIO VERDE	105	45,68	1º
VARA DO TRABALHO DE POSSE	32	65,38	2º
VARA DO TRABALHO DE VALPARAÍSO DE GOIÁS	153	85,74	3º
VARA DO TRABALHO DE CATALÃO	91	101,08	4º
6ª VARA DO TRABALHO DE GOIÂNIA	111	106,77	5º
13ª VARA DO TRABALHO DE GOIÂNIA	124	110,68	6º
VARA DO TRABALHO DE PIRES DO RIO	37	111,3	7º
VARA DO TRABALHO DE GOIANÉSIA	64	114,11	8º
VARA DO TRABALHO DE GOIATUBA	91	116,1	9º
VARA DO TRABALHO DE LUZIÂNIA	73	120,05	10º
VARA DO TRABALHO DE INHUMAS	145	122,21	11º
VARA DO TRABALHO DE SÃO LUIS DE MONTES BELOS	101	132,52	12º
16ª VARA DO TRABALHO DE GOIÂNIA	121	134,75	13º
VARA DO TRABALHO DE GOIÁS	86	136,13	14º
3ª VARA DO TRABALHO DE APARECIDA DE GOIÂNIA	69	141,62	15º
2ª VARA DO TRABALHO DE ITUMBIARA	83	142,86	16º
3ª VARA DO TRABALHO DE ANÁPOLIS	81	151,09	17º
15ª VARA DO TRABALHO DE GOIÂNIA	92	152,62	18º
VARA DO TRABALHO DE URUAÇU	98	156	19º
1ª VARA DO TRABALHO DE ITUMBIARA	68	162,1	20º
5ª VARA DO TRABALHO DE GOIÂNIA	80	164,39	21º
VARA DO TRABALHO DE FORMOSA	58	170,31	22º
VARA DO TRABALHO DE CALDAS NOVAS	51	171,24	23º
14ª VARA DO TRABALHO DE GOIÂNIA	101	173,78	24º
4ª VARA DO TRABALHO DE GOIÂNIA	115	174,09	25º
2ª VARA DO TRABALHO DE ANÁPOLIS	45	182,49	26º



PRAZO MÉDIO ENTRE O AJUIZAMENTO E A PROLAÇÃO DA SENTENÇA DE TODAS AS VARAS DO TRABALHO

ORDINÁRIO

Qtd. Processos	Prazo Médio (dias)
4.537	196,08

Vara do Trabalho	Qtd Processos	Prazo Médio	Ranking
8ª VARA DO TRABALHO DE GOIÂNIA	101	184,44	27°
VARA DO TRABALHO DE JATAÍ	69	189,74	28°
1ª VARA DO TRABALHO DE ANÁPOLIS	90	192,96	29°
10ª VARA DO TRABALHO DE GOIÂNIA	106	193,53	30°
VARA DO TRABALHO DE QUIRINÓPOLIS	156	195,58	31°
1ª VARA DO TRABALHO DE GOIÂNIA	114	203,67	32°
18ª VARA DO TRABALHO DE GOIÂNIA	135	206,47	33°
4ª VARA DO TRABALHO DE ANÁPOLIS	69	211,48	34°
VARA DO TRABALHO DE CERES	25	211,68	35°
2ª VARA DO TRABALHO DE APARECIDA DE GOIÂNIA	120	224,31	36°
11ª VARA DO TRABALHO DE GOIÂNIA	90	251,48	37°
17ª VARA DO TRABALHO DE GOIÂNIA	109	256,53	38°
3ª VARA DO TRABALHO DE GOIÂNIA	95	286,17	39°
2ª VARA DO TRABALHO DE GOIÂNIA	105	299,31	40°
9ª VARA DO TRABALHO DE GOIÂNIA	68	301,16	41°
1ª VARA DO TRABALHO DE APARECIDA DE GOIÂNIA	101	304,12	42°
3ª VARA DO TRABALHO DE RIO VERDE	170	305	43°
1ª VARA DO TRABALHO DE RIO VERDE	107	319,66	44°
12ª VARA DO TRABALHO DE GOIÂNIA	98	322,54	45°
2ª VARA DO TRABALHO DE RIO VERDE	153	326,15	46°
7ª VARA DO TRABALHO DE GOIÂNIA	72	364,19	47°
VARA DO TRABALHO DE MINEIROS	109	376,42	48°



PRAZO MÉDIO ENTRE O AJUIZAMENTO E A PROLAÇÃO DA SENTENÇA - VARA DO TRABALHO DE URUAÇU

Data da sentença entre 1/4/2016 e 30/4/2016 23:59:59

VARA DO TRABALHO DE URUAÇU

ORDINÁRIO

Qtd	Prazo Médio
98	156

Nr. Processo	Ajuiz.	Sentença	Prazo
ConPag - 0010530-60.2016.5.18.0201	01/03/16	05/04/16	35
ConPag - 0011467-07.2015.5.18.0201	15/12/15	19/04/16	126
ET - 0011402-12.2015.5.18.0201	03/12/15	05/04/16	124
RTAlç - 0010422-31.2016.5.18.0201	22/02/16	04/04/16	42
RTAlç - 0010463-95.2016.5.18.0201	25/02/16	04/04/16	39
RTAlç - 0010713-31.2016.5.18.0201	10/03/16	18/04/16	39
RTAlç - 0011003-46.2016.5.18.0201	04/04/16	26/04/16	22
RTOrd - 0000213-81.2015.5.18.0251	28/04/15	09/04/16	347
RTOrd - 0000328-58.2015.5.18.0201	21/02/15	20/04/16	424
RTOrd - 0000476-69.2015.5.18.0201	16/03/15	06/04/16	387
RTOrd - 0001655-72.2014.5.18.0201	17/12/14	20/04/16	490
RTOrd - 0001656-57.2014.5.18.0201	17/12/14	20/04/16	490
RTOrd - 0001677-33.2014.5.18.0201	19/12/14	20/04/16	488
RTOrd - 0001678-18.2014.5.18.0201	19/12/14	20/04/16	488
RTOrd - 0001680-85.2014.5.18.0201	19/12/14	20/04/16	488
RTOrd - 0010001-41.2016.5.18.0201	04/01/16	26/04/16	113
RTOrd - 0010010-03.2016.5.18.0201	07/01/16	19/04/16	103
RTOrd - 0010011-85.2016.5.18.0201	07/01/16	22/04/16	106
RTOrd - 0010012-70.2016.5.18.0201	07/01/16	22/04/16	106
RTOrd - 0010045-94.2015.5.18.0201	17/05/15	25/04/16	344
RTOrd - 0010091-49.2016.5.18.0201	14/01/16	19/04/16	96
RTOrd - 0010126-09.2016.5.18.0201	19/01/16	28/04/16	100

Legenda:
Ajuiz. Data do Ajuizamento;
Sentença: Data da prolação da sentença;
Prazo: Prazo para a entrega da prestação jurisdicional.



PRAZO MÉDIO ENTRE O AJUIZAMENTO E A PROLAÇÃO DA SENTENÇA - VARA DO TRABALHO DE URUAÇU

VARA DO TRABALHO DE URUAÇU

ORDINÁRIO

Qtd	Prazo Médio
98	156

Nr. Processo	Ajuiz.	Sentença	Prazo
RTOrd - 0010166-88.2016.5.18.0201	25/01/16	27/04/16	93
RTOrd - 0010184-12.2016.5.18.0201	27/01/16	18/04/16	82
RTOrd - 0010193-08.2015.5.18.0201	11/06/15	14/04/16	308
RTOrd - 0010199-78.2016.5.18.0201	29/01/16	16/04/16	78
RTOrd - 0010212-77.2016.5.18.0201	29/01/16	28/04/16	90
RTOrd - 0010213-62.2016.5.18.0201	29/01/16	18/04/16	80
RTOrd - 0010214-47.2016.5.18.0201	29/01/16	27/04/16	89
RTOrd - 0010228-31.2016.5.18.0201	01/02/16	12/04/16	71
RTOrd - 0010232-68.2016.5.18.0201	01/02/16	22/04/16	81
RTOrd - 0010235-23.2016.5.18.0201	01/02/16	22/04/16	81
RTOrd - 0010255-48.2015.5.18.0201	18/06/15	17/04/16	304
RTOrd - 0010270-80.2016.5.18.0201	02/02/16	22/04/16	80
RTOrd - 0010308-92.2016.5.18.0201	05/02/16	18/04/16	73
RTOrd - 0010319-24.2016.5.18.0201	06/02/16	26/04/16	80
RTOrd - 0010344-71.2015.5.18.0201	29/06/15	17/04/16	293
RTOrd - 0010350-78.2015.5.18.0201	30/06/15	04/04/16	279
RTOrd - 0010364-28.2016.5.18.0201	13/02/16	14/04/16	61
RTOrd - 0010417-09.2016.5.18.0201	21/02/16	27/04/16	66
RTOrd - 0010424-98.2016.5.18.0201	22/02/16	27/04/16	65
RTOrd - 0010542-74.2016.5.18.0201	01/03/16	12/04/16	42
RTOrd - 0010560-32.2015.5.18.0201	03/08/15	17/04/16	258
RTOrd - 0010576-49.2016.5.18.0201	03/03/16	05/04/16	33
RTOrd - 0010576-83.2015.5.18.0201	04/08/15	14/04/16	254
RTOrd - 0010581-08.2015.5.18.0201	04/08/15	17/04/16	257
RTOrd - 0010582-56.2016.5.18.0201	04/03/16	05/04/16	32

Legenda:

Ajuiz. Data do Ajuizamento;

Sentença: Data da prolação da sentença;

Prazo: Prazo para a entrega da prestação jurisdicional.



PRAZO MÉDIO ENTRE O AJUIZAMENTO E A PROLAÇÃO DA SENTENÇA - VARA DO TRABALHO DE URUAÇU

VARA DO TRABALHO DE URUAÇU

ORDINÁRIO

Qtd	Prazo Médio
98	156

Nr. Processo	Ajuiz.	Sentença	Prazo
RTOrd - 0010652-10.2015.5.18.0201	10/08/15	25/04/16	259
RTOrd - 0010655-62.2015.5.18.0201	11/08/15	17/04/16	250
RTOrd - 0010676-38.2015.5.18.0201	13/08/15	17/04/16	248
RTOrd - 0010697-14.2015.5.18.0201	14/08/15	13/04/16	243
RTOrd - 0010701-51.2015.5.18.0201	14/08/15	27/04/16	257
RTOrd - 0010749-10.2015.5.18.0201	21/08/15	17/04/16	240
RTOrd - 0010780-30.2015.5.18.0201	27/08/15	12/04/16	229
RTOrd - 0010784-67.2015.5.18.0201	27/08/15	17/04/16	234
RTOrd - 0010792-44.2015.5.18.0201	28/08/15	17/04/16	233
RTOrd - 0010797-32.2016.5.18.0201	18/03/16	05/04/16	18
RTOrd - 0010800-21.2015.5.18.0201	30/08/15	17/04/16	231
RTOrd - 0010816-72.2015.5.18.0201	01/09/15	04/04/16	216
RTOrd - 0010824-49.2015.5.18.0201	03/09/15	17/04/16	227
RTOrd - 0010852-17.2015.5.18.0201	07/09/15	04/04/16	210
RTOrd - 0010864-94.2016.5.18.0201	22/03/16	19/04/16	28
RTOrd - 0010866-98.2015.5.18.0201	09/09/15	17/04/16	221
RTOrd - 0010868-68.2015.5.18.0201	09/09/15	06/04/16	210
RTOrd - 0010874-75.2015.5.18.0201	09/09/15	04/04/16	208
RTOrd - 0010890-92.2016.5.18.0201	23/03/16	30/04/16	38
RTOrd - 0010894-66.2015.5.18.0201	11/09/15	05/04/16	207
RTOrd - 0011015-60.2016.5.18.0201	05/04/16	30/04/16	25
RTOrd - 0011019-97.2016.5.18.0201	06/04/16	20/04/16	14
RTOrd - 0011035-51.2016.5.18.0201	08/04/16	25/04/16	17
RTOrd - 0011084-29.2015.5.18.0201	13/10/15	14/04/16	184
RTOrd - 0011128-48.2015.5.18.0201	20/10/15	13/04/16	176

Legenda:

Ajuiz. Data do Ajuizamento;

Sentença: Data da prolação da sentença;

Prazo: Prazo para a entrega da prestação jurisdicional.



PRAZO MÉDIO ENTRE O AJUIZAMENTO E A PROLAÇÃO DA SENTENÇA - VARA DO TRABALHO DE URUAÇU

VARA DO TRABALHO DE URUAÇU

ORDINÁRIO

Qtd	Prazo Médio
98	156

Nr. Processo	Ajuiz.	Sentença	Prazo
RTOrd - 0011139-77.2015.5.18.0201	21/10/15	14/04/16	176
RTOrd - 0011175-85.2016.5.18.0201	18/04/16	27/04/16	9
RTOrd - 0011198-31.2016.5.18.0201	20/04/16	26/04/16	6
RTOrd - 0011212-15.2016.5.18.0201	20/04/16	27/04/16	7
RTOrd - 0011214-82.2016.5.18.0201	20/04/16	27/04/16	7
RTOrd - 0011230-36.2016.5.18.0201	22/04/16	30/04/16	8
RTOrd - 0011256-68.2015.5.18.0201	10/11/15	26/04/16	168
RTOrd - 0011263-60.2015.5.18.0201	11/11/15	27/04/16	168
RTOrd - 0011268-82.2015.5.18.0201	11/11/15	04/04/16	145
RTOrd - 0011269-33.2016.5.18.0201	28/04/16	30/04/16	2
RTOrd - 0011274-89.2015.5.18.0201	12/11/15	17/04/16	157
RTOrd - 0011289-24.2016.5.18.0201	29/04/16	30/04/16	1
RTOrd - 0011300-87.2015.5.18.0201	15/11/15	04/04/16	141
RTOrd - 0011306-94.2015.5.18.0201	16/11/15	04/04/16	140
RTOrd - 0011318-11.2015.5.18.0201	19/11/15	04/04/16	137
RTOrd - 0011353-68.2015.5.18.0201	24/11/15	05/04/16	133
RTOrd - 0011401-27.2015.5.18.0201	03/12/15	05/04/16	124
RTOrd - 0011411-71.2015.5.18.0201	07/12/15	17/04/16	132
RTOrd - 0011418-63.2015.5.18.0201	08/12/15	25/04/16	139
RTOrd - 0011419-48.2015.5.18.0201	08/12/15	05/04/16	119
RTOrd - 0011429-92.2015.5.18.0201	08/12/15	05/04/16	119
RTOrd - 0011442-91.2015.5.18.0201	10/12/15	04/04/16	116
RTOrd - 0011446-31.2015.5.18.0201	11/12/15	04/04/16	115
RTOrd - 0011447-16.2015.5.18.0201	11/12/15	05/04/16	116
RTOrd - 0011458-45.2015.5.18.0201	15/12/15	19/04/16	126

Legenda:

Ajuiz. Data do Ajuizamento;

Sentença: Data da prolação da sentença;

Prazo: Prazo para a entrega da prestação jurisdicional.



PRAZO MÉDIO ENTRE O AJUIZAMENTO E A PROLAÇÃO DA SENTENÇA - VARA DO TRABALHO DE URUAÇU

VARA DO TRABALHO DE URUAÇU

ORDINÁRIO

Qtd	Prazo Médio
98	156

Nr. Processo	Ajuiz.	Sentença	Prazo
RTOrd - 0011462-82.2015.5.18.0201	15/12/15	20/04/16	127

Legenda:

Ajuiz. Data do Ajuizamento;

Sentença: Data da prolação da sentença;

Prazo: Prazo para a entrega da prestação jurisdicional.



PRAZO MÉDIO ENTRE O AJUIZAMENTO E A PROLAÇÃO DA SENTENÇA - VARA DO TRABALHO DE URUAIÇU

Data da sentença entre 1/4/2016 e 30/4/2016 23:59:59

Sem magistrado

ORDINÁRIO

Qtd	Prazo Médio
98	156

Nr. Processo	Ajuiz.	Sentença	Prazo
ConPag - 0010530-60.2016.5.18.0201	01/03/16	05/04/16	35
ConPag - 0011467-07.2015.5.18.0201	15/12/15	19/04/16	126
ET - 0011402-12.2015.5.18.0201	03/12/15	05/04/16	124
RTAlç - 0010422-31.2016.5.18.0201	22/02/16	04/04/16	42
RTAlç - 0010463-95.2016.5.18.0201	25/02/16	04/04/16	39
RTAlç - 0010713-31.2016.5.18.0201	10/03/16	18/04/16	39
RTAlç - 0011003-46.2016.5.18.0201	04/04/16	26/04/16	22
RTOrd - 0000213-81.2015.5.18.0251	28/04/15	09/04/16	347
RTOrd - 0000328-58.2015.5.18.0201	21/02/15	20/04/16	424
RTOrd - 0000476-69.2015.5.18.0201	16/03/15	06/04/16	387
RTOrd - 0001655-72.2014.5.18.0201	17/12/14	20/04/16	490
RTOrd - 0001656-57.2014.5.18.0201	17/12/14	20/04/16	490
RTOrd - 0001677-33.2014.5.18.0201	19/12/14	20/04/16	488
RTOrd - 0001678-18.2014.5.18.0201	19/12/14	20/04/16	488
RTOrd - 0001680-85.2014.5.18.0201	19/12/14	20/04/16	488
RTOrd - 0010001-41.2016.5.18.0201	04/01/16	26/04/16	113
RTOrd - 0010010-03.2016.5.18.0201	07/01/16	19/04/16	103
RTOrd - 0010011-85.2016.5.18.0201	07/01/16	22/04/16	106
RTOrd - 0010012-70.2016.5.18.0201	07/01/16	22/04/16	106
RTOrd - 0010045-94.2015.5.18.0201	17/05/15	25/04/16	344
RTOrd - 0010091-49.2016.5.18.0201	14/01/16	19/04/16	96
RTOrd - 0010126-09.2016.5.18.0201	19/01/16	28/04/16	100

Legenda:
Ajuiz. Data do Ajuizamento;
Sentença: Data da prolação da sentença;
Prazo: Prazo para a entrega da prestação jurisdicional.



PRAZO MÉDIO ENTRE O AJUIZAMENTO E A PROLAÇÃO DA SENTENÇA - VARA DO TRABALHO DE URUAIÇU

Sem magistrado

ORDINÁRIO

Qtd	Prazo Médio
98	156

Nr. Processo	Ajuiz.	Sentença	Prazo
RTOrd - 0010166-88.2016.5.18.0201	25/01/16	27/04/16	93
RTOrd - 0010184-12.2016.5.18.0201	27/01/16	18/04/16	82
RTOrd - 0010193-08.2015.5.18.0201	11/06/15	14/04/16	308
RTOrd - 0010199-78.2016.5.18.0201	29/01/16	16/04/16	78
RTOrd - 0010212-77.2016.5.18.0201	29/01/16	28/04/16	90
RTOrd - 0010213-62.2016.5.18.0201	29/01/16	18/04/16	80
RTOrd - 0010214-47.2016.5.18.0201	29/01/16	27/04/16	89
RTOrd - 0010228-31.2016.5.18.0201	01/02/16	12/04/16	71
RTOrd - 0010232-68.2016.5.18.0201	01/02/16	22/04/16	81
RTOrd - 0010235-23.2016.5.18.0201	01/02/16	22/04/16	81
RTOrd - 0010255-48.2015.5.18.0201	18/06/15	17/04/16	304
RTOrd - 0010270-80.2016.5.18.0201	02/02/16	22/04/16	80
RTOrd - 0010308-92.2016.5.18.0201	05/02/16	18/04/16	73
RTOrd - 0010319-24.2016.5.18.0201	06/02/16	26/04/16	80
RTOrd - 0010344-71.2015.5.18.0201	29/06/15	17/04/16	293
RTOrd - 0010350-78.2015.5.18.0201	30/06/15	04/04/16	279
RTOrd - 0010364-28.2016.5.18.0201	13/02/16	14/04/16	61
RTOrd - 0010417-09.2016.5.18.0201	21/02/16	27/04/16	66
RTOrd - 0010424-98.2016.5.18.0201	22/02/16	27/04/16	65
RTOrd - 0010542-74.2016.5.18.0201	01/03/16	12/04/16	42
RTOrd - 0010560-32.2015.5.18.0201	03/08/15	17/04/16	258
RTOrd - 0010576-49.2016.5.18.0201	03/03/16	05/04/16	33
RTOrd - 0010576-83.2015.5.18.0201	04/08/15	14/04/16	254
RTOrd - 0010581-08.2015.5.18.0201	04/08/15	17/04/16	257
RTOrd - 0010582-56.2016.5.18.0201	04/03/16	05/04/16	32

Legenda:
Ajuiz. Data do Ajuizamento;
Sentença: Data da prolação da sentença;
Prazo: Prazo para a entrega da prestação jurisdicional.



PRAZO MÉDIO ENTRE O AJUIZAMENTO E A PROLAÇÃO DA SENTENÇA - VARA DO TRABALHO DE URUAÇU

Sem magistrado

ORDINÁRIO

Qtd	Prazo Médio
98	156

Nr. Processo	Ajuiz.	Sentença	Prazo
RTOrd - 0010652-10.2015.5.18.0201	10/08/15	25/04/16	259
RTOrd - 0010655-62.2015.5.18.0201	11/08/15	17/04/16	250
RTOrd - 0010676-38.2015.5.18.0201	13/08/15	17/04/16	248
RTOrd - 0010697-14.2015.5.18.0201	14/08/15	13/04/16	243
RTOrd - 0010701-51.2015.5.18.0201	14/08/15	27/04/16	257
RTOrd - 0010749-10.2015.5.18.0201	21/08/15	17/04/16	240
RTOrd - 0010780-30.2015.5.18.0201	27/08/15	12/04/16	229
RTOrd - 0010784-67.2015.5.18.0201	27/08/15	17/04/16	234
RTOrd - 0010792-44.2015.5.18.0201	28/08/15	17/04/16	233
RTOrd - 0010797-32.2016.5.18.0201	18/03/16	05/04/16	18
RTOrd - 0010800-21.2015.5.18.0201	30/08/15	17/04/16	231
RTOrd - 0010816-72.2015.5.18.0201	01/09/15	04/04/16	216
RTOrd - 0010824-49.2015.5.18.0201	03/09/15	17/04/16	227
RTOrd - 0010852-17.2015.5.18.0201	07/09/15	04/04/16	210
RTOrd - 0010864-94.2016.5.18.0201	22/03/16	19/04/16	28
RTOrd - 0010866-98.2015.5.18.0201	09/09/15	17/04/16	221
RTOrd - 0010868-68.2015.5.18.0201	09/09/15	06/04/16	210
RTOrd - 0010874-75.2015.5.18.0201	09/09/15	04/04/16	208
RTOrd - 0010890-92.2016.5.18.0201	23/03/16	30/04/16	38
RTOrd - 0010894-66.2015.5.18.0201	11/09/15	05/04/16	207
RTOrd - 0011015-60.2016.5.18.0201	05/04/16	30/04/16	25
RTOrd - 0011019-97.2016.5.18.0201	06/04/16	20/04/16	14
RTOrd - 0011035-51.2016.5.18.0201	08/04/16	25/04/16	17
RTOrd - 0011084-29.2015.5.18.0201	13/10/15	14/04/16	184
RTOrd - 0011128-48.2015.5.18.0201	20/10/15	13/04/16	176

Legenda:

Ajuiz. Data do Ajuizamento;

Sentença: Data da prolação da sentença;

Prazo: Prazo para a entrega da prestação jurisdicional.



PRAZO MÉDIO ENTRE O AJUIZAMENTO E A PROLAÇÃO DA SENTENÇA - VARA DO TRABALHO DE URUAÇU

Sem magistrado

ORDINÁRIO

Qtd	Prazo Médio
98	156

Nr. Processo	Ajuiz.	Sentença	Prazo
RTOrd - 0011139-77.2015.5.18.0201	21/10/15	14/04/16	176
RTOrd - 0011175-85.2016.5.18.0201	18/04/16	27/04/16	9
RTOrd - 0011198-31.2016.5.18.0201	20/04/16	26/04/16	6
RTOrd - 0011212-15.2016.5.18.0201	20/04/16	27/04/16	7
RTOrd - 0011214-82.2016.5.18.0201	20/04/16	27/04/16	7
RTOrd - 0011230-36.2016.5.18.0201	22/04/16	30/04/16	8
RTOrd - 0011256-68.2015.5.18.0201	10/11/15	26/04/16	168
RTOrd - 0011263-60.2015.5.18.0201	11/11/15	27/04/16	168
RTOrd - 0011268-82.2015.5.18.0201	11/11/15	04/04/16	145
RTOrd - 0011269-33.2016.5.18.0201	28/04/16	30/04/16	2
RTOrd - 0011274-89.2015.5.18.0201	12/11/15	17/04/16	157
RTOrd - 0011289-24.2016.5.18.0201	29/04/16	30/04/16	1
RTOrd - 0011300-87.2015.5.18.0201	15/11/15	04/04/16	141
RTOrd - 0011306-94.2015.5.18.0201	16/11/15	04/04/16	140
RTOrd - 0011318-11.2015.5.18.0201	19/11/15	04/04/16	137
RTOrd - 0011353-68.2015.5.18.0201	24/11/15	05/04/16	133
RTOrd - 0011401-27.2015.5.18.0201	03/12/15	05/04/16	124
RTOrd - 0011411-71.2015.5.18.0201	07/12/15	17/04/16	132
RTOrd - 0011418-63.2015.5.18.0201	08/12/15	25/04/16	139
RTOrd - 0011419-48.2015.5.18.0201	08/12/15	05/04/16	119
RTOrd - 0011429-92.2015.5.18.0201	08/12/15	05/04/16	119
RTOrd - 0011442-91.2015.5.18.0201	10/12/15	04/04/16	116
RTOrd - 0011446-31.2015.5.18.0201	11/12/15	04/04/16	115
RTOrd - 0011447-16.2015.5.18.0201	11/12/15	05/04/16	116
RTOrd - 0011458-45.2015.5.18.0201	15/12/15	19/04/16	126

Legenda:

Ajuiz. Data do Ajuizamento;

Sentença: Data da prolação da sentença;

Prazo: Prazo para a entrega da prestação jurisdicional.



**PRAZO MÉDIO ENTRE O AJUIZAMENTO E A
PROLAÇÃO DA SENTENÇA - VARA DO TRABALHO DE
URUAÇU**

Sem magistrado

ORDINÁRIO

Qtd	Prazo Médio
98	156

Nr. Processo	Ajuiz.	Sentença	Prazo
RTOrd - 0011462-82.2015.5.18.0201	15/12/15	20/04/16	127

Legenda:

Ajuiz. Data do Ajuizamento;

Sentença: Data da prolação da sentença;

Prazo: Prazo para a entrega da prestação jurisdicional.