

## Conceituação

| Tema                              | Prazos Processuais  |
|-----------------------------------|---|
| <b>Relatórios</b>                 | Evolução Histórica<br>Comparativo por VT<br>Comparativo por Grupo<br>Por Grupo<br>Por VT<br>Por Processo<br>Por Magistrado  |
| <b>Resumo</b>                     | Apresenta o prazo médio entre a realização da primeira audiência e o encerramento da instrução.   |
| <b>Descrição</b>                  | O prazo médio é obtido calculando-se a quantidade de dias decorridos entre a data da primeira audiência e a data do encerramento da instrução.<br>Os dados são extraídos baseando-se nos seguintes itens do e-Gestão:<br><br>265 e 90265 - Da realização da primeira audiência até o encerramento da instrução processual na fase de conhecimento – rito sumaríssimo;<br><br>266 e 90266 – Da realização da primeira audiência até o encerramento da instrução processual na fase de conhecimento – exceto rito sumaríssimo (ordinário) |
| <b>Origem da informação</b>       | e-Gestão  |
| <b>Critérios e transformações</b> | Coletado do e-Gestão, consolidado, otimizado e classificado para análise.   |
| <b>Análises possíveis</b>         | Prazo médio entre a realização da primeira audiência e o encerramento da instrução processual na fase de conhecimento, detalhado de forma Geral, Por grupo, por VT, Por Processo e Por Magistrado.  |



## EVOLUÇÃO HISTÓRICA DOS PRAZOS PROCESSUAIS ENTRE A 1ª AUDIÊNCIA E O ENCERRAMENTO DA INSTRUÇÃO - 4ª VARA DO TRABALHO DE GOIÂNIA

Data do encerramento da instrução entre 1/5/2016 e 31/5/2016 23:59:59

| Rito               | Qtd        | Prazo Médio   |
|--------------------|------------|---------------|
| ORDINÁRIO          | 87         | 193,01        |
| SUMARÍSSIMO        | 62         | 16,24         |
| <b>Total/Média</b> | <b>149</b> | <b>119,46</b> |

Percentual de Processos por Rito

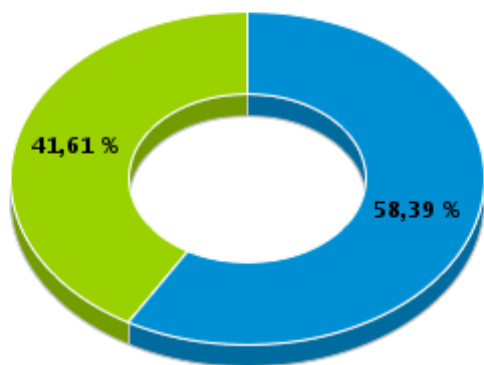

Rito

■ ORDINÁRIO ■ SUMARÍSSIMO

Prazo Médio por Rito

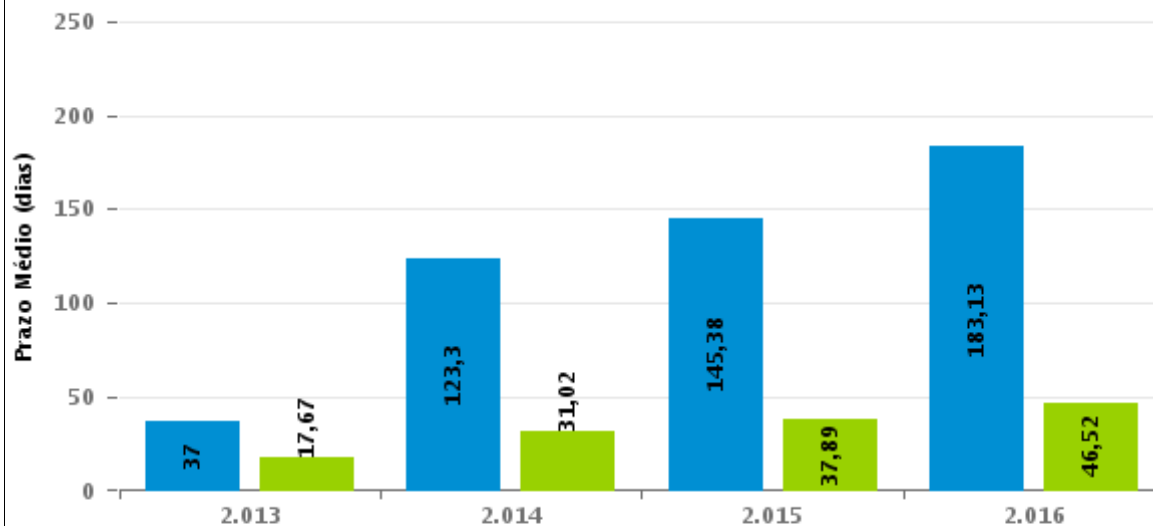

Para este exercício foram computados os processos até o mês de Dezembro/2016

Rito

■ ORDINÁRIO ■ SUMARÍSSIMO



## COMPARATIVO DO PRAZO MÉDIO ENTRE A 1ª AUDIÊNCIA E O ENCERRAMENTO DA INSTRUÇÃO - 4ª VARA DO TRABALHO DE GOIÂNIA

Data do encerramento da instrução entre 1/5/2016 e 31/5/2016 23:59:59

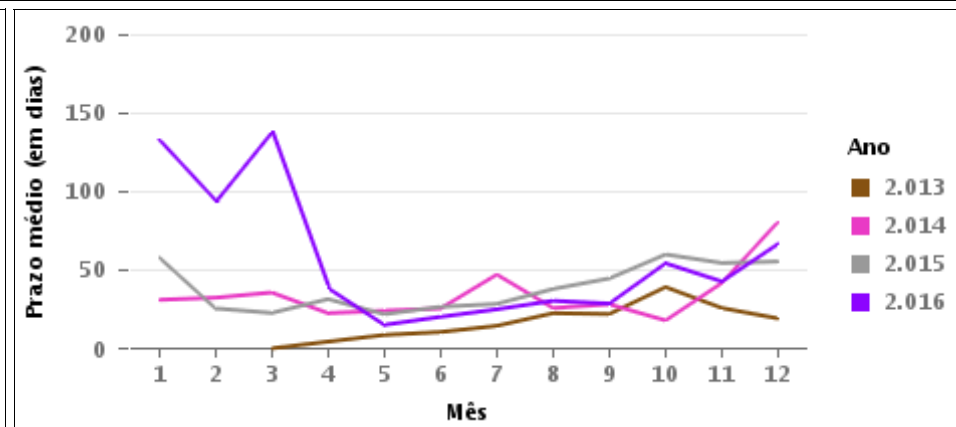
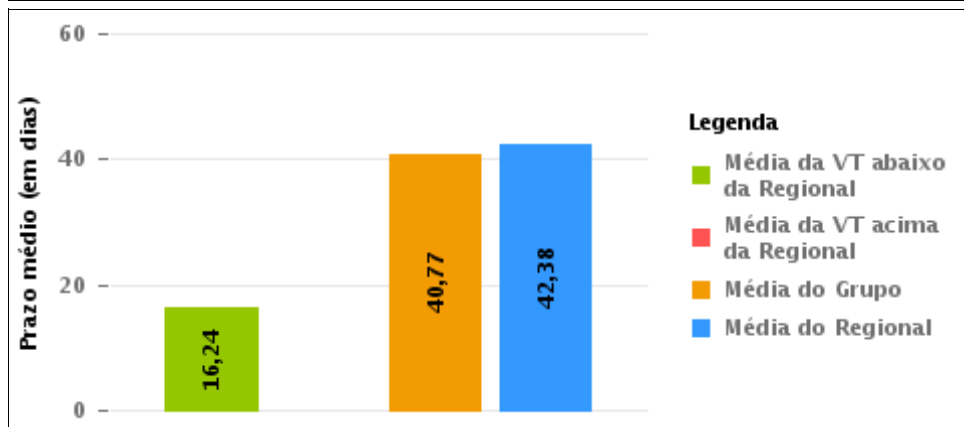
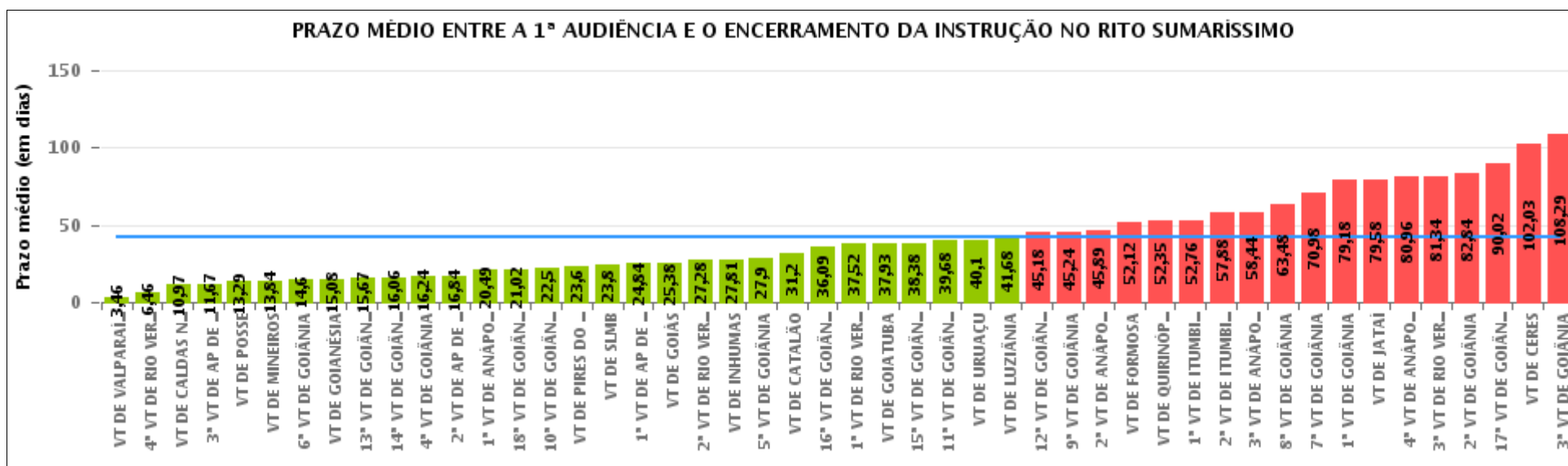

## COMPARATIVO DO PRAZO MÉDIO ENTRE A 1ª AUDIÊNCIA E O ENCERRAMENTO DA INSTRUÇÃO ENTRE AS VARAS DO GRUPO

Data do encerramento da instrução entre 1/5/2016 e 31/5/2016 23:59:59

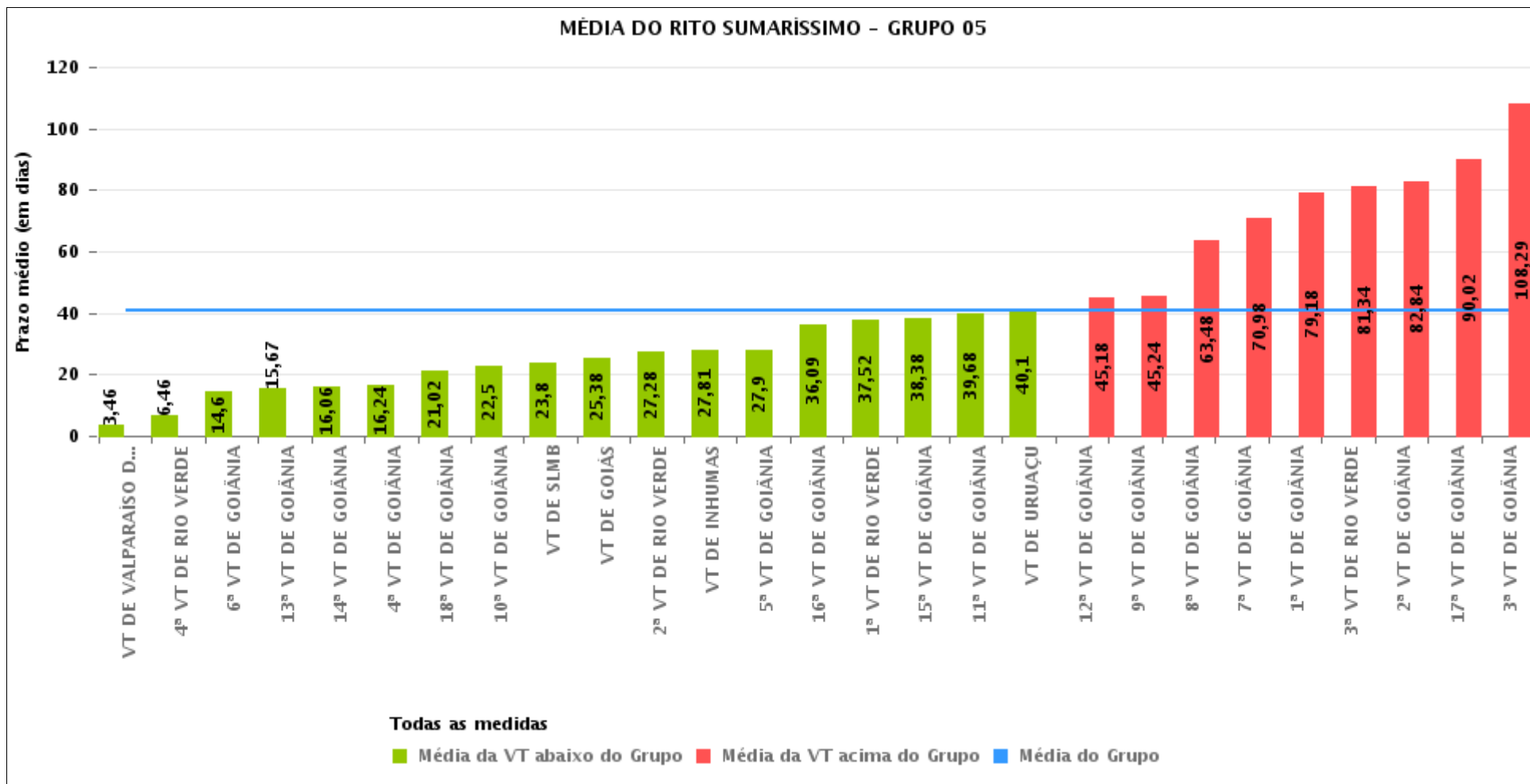



## PRAZO MÉDIO ENTRE A 1ª AUDIÊNCIA E O ENCERRAMENTO DA INSTRUÇÃO POR GRUPO

Data do encerramento da instrução entre 1/5/2016 e 31/5/2016 23:59:59

| Rito        | Grupo    | Qtd. Processos | Prazo Médio (dias) | Ranking |
|-------------|----------|----------------|--------------------|---------|
| SUMARÍSSIMO | GRUPO 01 | 24             | 13,29              | 1°      |
|             | GRUPO 06 | 312            | 16,29              | 2°      |
|             | GRUPO 05 | 1.994          | 40,77              | 3°      |
|             | GRUPO 04 | 428            | 43,2               | 4°      |
|             | GRUPO 02 | 38             | 48,37              | 5°      |
|             | GRUPO 03 | 501            | 65,25              | 6°      |

|  |  |  |   |
|--|--|--|---|
| <p>Legenda:</p> <p># Grupo 01 – Até 750<br/>VT de Posse</p> <p># Grupo 02 – De 751 a 1000<br/>VT de Formosa<br/>VT de Pires do Rio</p> <p># Grupo 03 – De 1001 a 1500<br/>VT de Ceres<br/>1ª VT de Anápolis<br/>2ª VT de Anápolis<br/>3ª VT de Anápolis<br/>4ª VT de Anápolis<br/>VT de Caldas Novas</p> | <p># Grupo 04 – De 1501 a 2000<br/>VT de Catalão<br/>VT de Goiatuba<br/>1ª VT de Itumbiara<br/>2ª VT de Itumbiara<br/>VT de Jataí<br/>VT de Luziânia<br/>VT de Mineiros<br/>VT de Quirinópolis</p> <p># Grupo 05 – De 2001 a 2500<br/>1ª VT de Goiânia<br/>2ª VT de Goiânia<br/>3ª VT de Goiânia<br/>4ª VT de Goiânia<br/>5ª VT de Goiânia<br/>6ª VT de Goiânia<br/>7ª VT de Goiânia</p> | <p>8ª VT de Goiânia<br/>9ª VT de Goiânia<br/>10ª VT de Goiânia<br/>11ª VT de Goiânia<br/>12ª VT de Goiânia<br/>13ª VT de Goiânia<br/>14ª VT de Goiânia<br/>15ª VT de Goiânia<br/>16ª VT de Goiânia<br/>17ª VT de Goiânia<br/>18ª VT de Goiânia<br/>VT de Goiás<br/>VT de Inhumas<br/>1ª VT de Rio Verde<br/>2ª VT de Rio Verde<br/>3ª VT de Rio Verde<br/>4ª VT de Rio Verde<br/>VT de Uruaçu<br/>VT de São Luis de Montes Belos<br/>VT de Valparaíso de Goiás</p> | <p>#Grupo 06 – A partir de 2500<br/>1ª VT de Aparecida de Goiânia<br/>2ª VT de Aparecida de Goiânia<br/>3ª VT de Aparecida de Goiânia<br/>VT de Goianésia</p> |
|--|--|--|---|



## PRAZO MÉDIO ENTRE A 1ª AUDIÊNCIA E O ENCERRAMENTO DA INSTRUÇÃO DE TODAS AS VARAS DO TRABALHO

Data do encerramento da instrução entre 1/5/2016 e 31/5/2016 23:59:59

### SUMARÍSSIMO

| Qtd. Processos | Prazo Médio (dias) |
|----------------|--------------------|
| 3.297          | 42,38              |

| Vara do Trabalho                             | Qtd Processos | Prazo Médio | Ranking |
|--|---------------|-------------|---------|
| VARA DO TRABALHO DE VALPARAÍSO DE GOIÁS      | 80            | 3,46        | 1°      |
| 4ª VARA DO TRABALHO DE RIO VERDE             | 46            | 6,46        | 2°      |
| VARA DO TRABALHO DE CALDAS NOVAS             | 73            | 10,97       | 3°      |
| 3ª VARA DO TRABALHO DE APARECIDA DE GOIÂNIA  | 76            | 11,67       | 4°      |
| VARA DO TRABALHO DE POSSE                    | 24            | 13,29       | 5°      |
| VARA DO TRABALHO DE MINEIROS                 | 25            | 13,84       | 6°      |
| 6ª VARA DO TRABALHO DE GOIÂNIA               | 63            | 14,6        | 7°      |
| VARA DO TRABALHO DE GOIANÉSIA                | 130           | 15,08       | 8°      |
| 13ª VARA DO TRABALHO DE GOIÂNIA              | 66            | 15,67       | 9°      |
| 14ª VARA DO TRABALHO DE GOIÂNIA              | 83            | 16,06       | 10°     |
| 4ª VARA DO TRABALHO DE GOIÂNIA               | 62            | 16,24       | 11°     |
| 2ª VARA DO TRABALHO DE APARECIDA DE GOIÂNIA  | 50            | 16,84       | 12°     |
| 1ª VARA DO TRABALHO DE ANÁPOLIS              | 57            | 20,49       | 13°     |
| 18ª VARA DO TRABALHO DE GOIÂNIA              | 53            | 21,02       | 14°     |
| 10ª VARA DO TRABALHO DE GOIÂNIA              | 110           | 22,5        | 15°     |
| VARA DO TRABALHO DE PIRES DO RIO             | 5             | 23,6        | 16°     |
| VARA DO TRABALHO DE SÃO LUIS DE MONTES BELOS | 70            | 23,8        | 17°     |
| 1ª VARA DO TRABALHO DE APARECIDA DE GOIÂNIA  | 56            | 24,84       | 18°     |
| VARA DO TRABALHO DE GOIÁS                    | 71            | 25,38       | 19°     |
| 2ª VARA DO TRABALHO DE RIO VERDE             | 95            | 27,28       | 20°     |
| VARA DO TRABALHO DE INHUMAS                  | 42            | 27,81       | 21°     |
| 5ª VARA DO TRABALHO DE GOIÂNIA               | 63            | 27,9        | 22°     |
| VARA DO TRABALHO DE CATALÃO                  | 96            | 31,2        | 23°     |
| 16ª VARA DO TRABALHO DE GOIÂNIA              | 53            | 36,09       | 24°     |
| 1ª VARA DO TRABALHO DE RIO VERDE             | 98            | 37,52       | 25°     |
| VARA DO TRABALHO DE GOIATUBA                 | 89            | 37,93       | 26°     |



## PRAZO MÉDIO ENTRE A 1ª AUDIÊNCIA E O ENCERRAMENTO DA INSTRUÇÃO DE TODAS AS VARAS DO TRABALHO

### SUMARÍSSIMO

| Qtd. Processos | Prazo Médio (dias) |
|----------------|--------------------|
| 3.297          | 42,38              |

| Vara do Trabalho                 | Qtd Processos | Prazo Médio | Ranking |
|----------------------------------|---------------|-------------|---------|
| 15ª VARA DO TRABALHO DE GOIÂNIA  | 73            | 38,38       | 27°     |
| 11ª VARA DO TRABALHO DE GOIÂNIA  | 80            | 39,68       | 28°     |
| VARA DO TRABALHO DE URUAÇU       | 108           | 40,1        | 29°     |
| VARA DO TRABALHO DE LUZIÂNIA     | 65            | 41,68       | 30°     |
| 12ª VARA DO TRABALHO DE GOIÂNIA  | 83            | 45,18       | 31°     |
| 9ª VARA DO TRABALHO DE GOIÂNIA   | 122           | 45,24       | 32°     |
| 2ª VARA DO TRABALHO DE ANÁPOLIS  | 44            | 45,89       | 33°     |
| VARA DO TRABALHO DE FORMOSA      | 33            | 52,12       | 34°     |
| VARA DO TRABALHO DE QUIRINÓPOLIS | 17            | 52,35       | 35°     |
| 1ª VARA DO TRABALHO DE ITUMBIARA | 51            | 52,76       | 36°     |
| 2ª VARA DO TRABALHO DE ITUMBIARA | 59            | 57,88       | 37°     |
| 3ª VARA DO TRABALHO DE ANÁPOLIS  | 62            | 58,44       | 38°     |
| 8ª VARA DO TRABALHO DE GOIÂNIA   | 89            | 63,48       | 39°     |
| 7ª VARA DO TRABALHO DE GOIÂNIA   | 64            | 70,98       | 40°     |
| 1ª VARA DO TRABALHO DE GOIÂNIA   | 62            | 79,18       | 41°     |
| VARA DO TRABALHO DE JATAÍ        | 26            | 79,58       | 42°     |
| 4ª VARA DO TRABALHO DE ANÁPOLIS  | 93            | 80,96       | 43°     |
| 3ª VARA DO TRABALHO DE RIO VERDE | 67            | 81,34       | 44°     |
| 2ª VARA DO TRABALHO DE GOIÂNIA   | 70            | 82,84       | 45°     |
| 17ª VARA DO TRABALHO DE GOIÂNIA  | 42            | 90,02       | 46°     |
| VARA DO TRABALHO DE CERES        | 172           | 102,03      | 47°     |
| 3ª VARA DO TRABALHO DE GOIÂNIA   | 79            | 108,29      | 48°     |



## PRAZO MÉDIO ENTRE A 1ª AUDIÊNCIA E O ENCERRAMENTO DA INSTRUÇÃO - 4ª VARA DO TRABALHO DE GOIÂNIA

Data do encerramento da instrução entre 1/5/2016 e 31/5/2016 23:59:59

### 4ª VARA DO TRABALHO DE GOIÂNIA

#### SUMARÍSSIMO

| Qtd | Prazo Médio |
|-----|-------------|
| 62  | 16,24       |

| Nr. Processo                      | 1ª Aud.  | nc. Instruçã | Prazo |
|-----------------------------------|----------|--------------|-------|
| RTSum - 0010013-64.2016.5.18.0004 | 12/04/16 | 16/05/16     | 34    |
| RTSum - 0010029-18.2016.5.18.0004 | 14/04/16 | 09/05/16     | 25    |
| RTSum - 0010032-70.2016.5.18.0004 | 11/05/16 | 11/05/16     | 0     |
| RTSum - 0010049-09.2016.5.18.0004 | 20/04/16 | 03/05/16     | 13    |
| RTSum - 0010052-61.2016.5.18.0004 | 20/04/16 | 23/05/16     | 33    |
| RTSum - 0010060-38.2016.5.18.0004 | 25/04/16 | 23/05/16     | 28    |
| RTSum - 0010130-55.2016.5.18.0004 | 03/05/16 | 03/05/16     | 0     |
| RTSum - 0010153-98.2016.5.18.0004 | 03/05/16 | 31/05/16     | 28    |
| RTSum - 0010156-53.2016.5.18.0004 | 03/05/16 | 03/05/16     | 0     |
| RTSum - 0010158-23.2016.5.18.0004 | 03/05/16 | 13/05/16     | 10    |
| RTSum - 0010170-37.2016.5.18.0004 | 26/04/16 | 04/05/16     | 8     |
| RTSum - 0010185-06.2016.5.18.0004 | 04/05/16 | 11/05/16     | 7     |
| RTSum - 0010190-28.2016.5.18.0004 | 05/05/16 | 05/05/16     | 0     |
| RTSum - 0010199-87.2016.5.18.0004 | 05/05/16 | 05/05/16     | 0     |
| RTSum - 0010202-42.2016.5.18.0004 | 06/05/16 | 06/05/16     | 0     |
| RTSum - 0010205-94.2016.5.18.0004 | 06/05/16 | 06/05/16     | 0     |
| RTSum - 0010207-64.2016.5.18.0004 | 06/05/16 | 06/05/16     | 0     |
| RTSum - 0010211-04.2016.5.18.0004 | 06/05/16 | 06/05/16     | 0     |
| RTSum - 0010212-86.2016.5.18.0004 | 09/05/16 | 09/05/16     | 0     |
| RTSum - 0010214-56.2016.5.18.0004 | 09/05/16 | 09/05/16     | 0     |
| RTSum - 0010215-41.2016.5.18.0004 | 09/05/16 | 30/05/16     | 21    |
| RTSum - 0010226-70.2016.5.18.0004 | 09/05/16 | 09/05/16     | 0     |

**Legenda:**

1ª Aud.: Data da primeira audiência que ocorrer, Inicial ou UNA;

Enc. da Instrução: Data da conclusão para proferir sentença;

Prazo: Quantidade de dias decorridos da 1ª aud. até o encerramento da instrução.





**PRAZO MÉDIO ENTRE A 1ª AUDIÊNCIA E O ENCERRAMENTO DA INSTRUÇÃO - 4ª VARA DO TRABALHO DE GOIÂNIA**

**4ª VARA DO TRABALHO DE GOIÂNIA**

**SUMARÍSSIMO**

| Qtd | Prazo Médio |
|-----|-------------|
| 62  | 16,24       |

| Nr. Processo                      | 1ª Aud.  | nc. Instruçã | Prazo |
|-----------------------------------|----------|--------------|-------|
| RTSum - 0010235-32.2016.5.18.0004 | 05/05/16 | 05/05/16     | 0     |
| RTSum - 0010245-76.2016.5.18.0004 | 12/05/16 | 12/05/16     | 0     |
| RTSum - 0010246-61.2016.5.18.0004 | 12/05/16 | 12/05/16     | 0     |
| RTSum - 0010265-67.2016.5.18.0004 | 12/05/16 | 12/05/16     | 0     |
| RTSum - 0010266-52.2016.5.18.0004 | 13/05/16 | 13/05/16     | 0     |
| RTSum - 0010268-22.2016.5.18.0004 | 13/05/16 | 13/05/16     | 0     |
| RTSum - 0010270-89.2016.5.18.0004 | 13/05/16 | 13/05/16     | 0     |
| RTSum - 0010271-74.2016.5.18.0004 | 14/04/16 | 18/05/16     | 34    |
| RTSum - 0010285-58.2016.5.18.0004 | 17/05/16 | 17/05/16     | 0     |
| RTSum - 0010290-80.2016.5.18.0004 | 17/05/16 | 17/05/16     | 0     |
| RTSum - 0010315-93.2016.5.18.0004 | 18/05/16 | 18/05/16     | 0     |
| RTSum - 0010318-48.2016.5.18.0004 | 18/05/16 | 18/05/16     | 0     |
| RTSum - 0010321-03.2016.5.18.0004 | 19/05/16 | 19/05/16     | 0     |
| RTSum - 0010330-62.2016.5.18.0004 | 20/05/16 | 20/05/16     | 0     |
| RTSum - 0010332-32.2016.5.18.0004 | 20/05/16 | 20/05/16     | 0     |
| RTSum - 0010333-17.2016.5.18.0004 | 20/05/16 | 20/05/16     | 0     |
| RTSum - 0010336-69.2016.5.18.0004 | 20/05/16 | 20/05/16     | 0     |
| RTSum - 0010349-68.2016.5.18.0004 | 23/05/16 | 23/05/16     | 0     |
| RTSum - 0010372-14.2016.5.18.0004 | 11/05/16 | 11/05/16     | 0     |
| RTSum - 0010373-96.2016.5.18.0004 | 25/05/16 | 25/05/16     | 0     |
| RTSum - 0010374-81.2016.5.18.0004 | 25/05/16 | 25/05/16     | 0     |
| RTSum - 0010375-66.2016.5.18.0004 | 25/05/16 | 25/05/16     | 0     |
| RTSum - 0010376-51.2016.5.18.0004 | 25/05/16 | 25/05/16     | 0     |
| RTSum - 0010380-88.2016.5.18.0004 | 30/05/16 | 30/05/16     | 0     |
| RTSum - 0010386-95.2016.5.18.0004 | 30/05/16 | 30/05/16     | 0     |

**Legenda:**

**1ª Aud.:** Data da primeira audiência que ocorrer, Inicial ou UNA;

**Enc. da Instrução:** Data da conclusão para proferir sentença;

**Prazo:** Quantidade de dias decorridos da 1ª aud. até o encerramento da instrução.



**PRAZO MÉDIO ENTRE A 1ª AUDIÊNCIA E O  
ENCERRAMENTO DA INSTRUÇÃO - 4ª VARA DO  
TRABALHO DE GOIÂNIA**

**4ª VARA DO TRABALHO DE GOIÂNIA**

**SUMARÍSSIMO**

| Qtd | Prazo Médio |
|-----|-------------|
| 62  | 16,24       |

| Nr. Processo                      | 1ª Aud.  | nc. Instruçã | Prazo |
|-----------------------------------|----------|--------------|-------|
| RTSum - 0010402-49.2016.5.18.0004 | 31/05/16 | 31/05/16     | 0     |
| RTSum - 0010475-21.2016.5.18.0004 | 13/05/16 | 13/05/16     | 0     |
| RTSum - 0010611-18.2016.5.18.0004 | 18/05/16 | 18/05/16     | 0     |
| RTSum - 0010634-61.2016.5.18.0004 | 04/05/16 | 04/05/16     | 0     |
| RTSum - 0010665-81.2016.5.18.0004 | 03/05/16 | 03/05/16     | 0     |
| RTSum - 0010707-33.2016.5.18.0004 | 16/05/16 | 16/05/16     | 0     |
| RTSum - 0011834-95.2015.5.18.0018 | 01/12/15 | 12/05/16     | 163   |
| RTSum - 0011930-55.2015.5.18.0004 | 18/11/15 | 03/05/16     | 167   |
| RTSum - 0012039-69.2015.5.18.0004 | 04/12/15 | 02/05/16     | 150   |
| RTSum - 0012070-77.2015.5.18.0008 | 20/04/16 | 25/05/16     | 35    |
| RTSum - 0012080-36.2015.5.18.0004 | 03/05/16 | 03/05/16     | 0     |
| RTSum - 0012090-80.2015.5.18.0004 | 15/12/15 | 31/05/16     | 168   |
| RTSum - 0012143-61.2015.5.18.0004 | 03/05/16 | 03/05/16     | 0     |
| RTSum - 0012160-97.2015.5.18.0004 | 04/04/16 | 30/05/16     | 56    |
| RTSum - 0012175-66.2015.5.18.0004 | 05/04/16 | 02/05/16     | 27    |

**Legenda:**  
**1ª Aud.:** Data da primeira audiência que ocorrer, Inicial ou UNA;  
**Enc. da Instrução:** Data da conclusão para proferir sentença;  
**Prazo:** Quantidade de dias decorridos da 1ª aud. até o encerramento da instrução.



## PRAZO MÉDIO ENTRE A 1ª AUDIÊNCIA E O ENCERRAMENTO DA INSTRUÇÃO - 4ª VARA DO TRABALHO DE GOIÂNIA

Data do encerramento da instrução entre 1/5/2016 e 31/5/2016 23:59:59

### Sem magistrado

#### SUMARÍSSIMO

| Qtd | Prazo Médio |
|-----|-------------|
| 62  | 16,24       |

| Nr. Processo                      | 1ª Aud.  | Enc. Instrução. | Prazo |
|-----------------------------------|----------|-----------------|-------|
| RTSum - 0010013-64.2016.5.18.0004 | 12/04/16 | 16/05/16        | 34    |
| RTSum - 0010029-18.2016.5.18.0004 | 14/04/16 | 09/05/16        | 25    |
| RTSum - 0010032-70.2016.5.18.0004 | 11/05/16 | 11/05/16        | 0     |
| RTSum - 0010049-09.2016.5.18.0004 | 20/04/16 | 03/05/16        | 13    |
| RTSum - 0010052-61.2016.5.18.0004 | 20/04/16 | 23/05/16        | 33    |
| RTSum - 0010060-38.2016.5.18.0004 | 25/04/16 | 23/05/16        | 28    |
| RTSum - 0010130-55.2016.5.18.0004 | 03/05/16 | 03/05/16        | 0     |
| RTSum - 0010153-98.2016.5.18.0004 | 03/05/16 | 31/05/16        | 28    |
| RTSum - 0010156-53.2016.5.18.0004 | 03/05/16 | 03/05/16        | 0     |
| RTSum - 0010158-23.2016.5.18.0004 | 03/05/16 | 13/05/16        | 10    |
| RTSum - 0010170-37.2016.5.18.0004 | 26/04/16 | 04/05/16        | 8     |
| RTSum - 0010185-06.2016.5.18.0004 | 04/05/16 | 11/05/16        | 7     |
| RTSum - 0010190-28.2016.5.18.0004 | 05/05/16 | 05/05/16        | 0     |
| RTSum - 0010199-87.2016.5.18.0004 | 05/05/16 | 05/05/16        | 0     |
| RTSum - 0010202-42.2016.5.18.0004 | 06/05/16 | 06/05/16        | 0     |
| RTSum - 0010205-94.2016.5.18.0004 | 06/05/16 | 06/05/16        | 0     |
| RTSum - 0010207-64.2016.5.18.0004 | 06/05/16 | 06/05/16        | 0     |
| RTSum - 0010211-04.2016.5.18.0004 | 06/05/16 | 06/05/16        | 0     |
| RTSum - 0010212-86.2016.5.18.0004 | 09/05/16 | 09/05/16        | 0     |
| RTSum - 0010214-56.2016.5.18.0004 | 09/05/16 | 09/05/16        | 0     |
| RTSum - 0010215-41.2016.5.18.0004 | 09/05/16 | 30/05/16        | 21    |

**Legenda:**

**1ª Aud.:** Data da primeira audiência que ocorrer, Inicial ou UNA;

**Enc. da Instrução:** Data da conclusão para proferir sentença;

**Prazo:** Quantidade de dias decorridos da 1ª aud. até o encerramento da instrução.



## PRAZO MÉDIO ENTRE A 1ª AUDIÊNCIA E O ENCERRAMENTO DA INSTRUÇÃO - 4ª VARA DO TRABALHO DE GOIÂNIA

### Sem magistrado

#### SUMARÍSSIMO

| Qtd | Prazo Médio |
|-----|-------------|
| 62  | 16,24       |

| Nr. Processo                      | 1ª Aud.  | Enc. Instrução. | Prazo |
|-----------------------------------|----------|-----------------|-------|
| RTSum - 0010226-70.2016.5.18.0004 | 09/05/16 | 09/05/16        | 0     |
| RTSum - 0010235-32.2016.5.18.0004 | 05/05/16 | 05/05/16        | 0     |
| RTSum - 0010245-76.2016.5.18.0004 | 12/05/16 | 12/05/16        | 0     |
| RTSum - 0010246-61.2016.5.18.0004 | 12/05/16 | 12/05/16        | 0     |
| RTSum - 0010265-67.2016.5.18.0004 | 12/05/16 | 12/05/16        | 0     |
| RTSum - 0010266-52.2016.5.18.0004 | 13/05/16 | 13/05/16        | 0     |
| RTSum - 0010268-22.2016.5.18.0004 | 13/05/16 | 13/05/16        | 0     |
| RTSum - 0010270-89.2016.5.18.0004 | 13/05/16 | 13/05/16        | 0     |
| RTSum - 0010271-74.2016.5.18.0004 | 14/04/16 | 18/05/16        | 34    |
| RTSum - 0010285-58.2016.5.18.0004 | 17/05/16 | 17/05/16        | 0     |
| RTSum - 0010290-80.2016.5.18.0004 | 17/05/16 | 17/05/16        | 0     |
| RTSum - 0010315-93.2016.5.18.0004 | 18/05/16 | 18/05/16        | 0     |
| RTSum - 0010318-48.2016.5.18.0004 | 18/05/16 | 18/05/16        | 0     |
| RTSum - 0010321-03.2016.5.18.0004 | 19/05/16 | 19/05/16        | 0     |
| RTSum - 0010330-62.2016.5.18.0004 | 20/05/16 | 20/05/16        | 0     |
| RTSum - 0010332-32.2016.5.18.0004 | 20/05/16 | 20/05/16        | 0     |
| RTSum - 0010333-17.2016.5.18.0004 | 20/05/16 | 20/05/16        | 0     |
| RTSum - 0010336-69.2016.5.18.0004 | 20/05/16 | 20/05/16        | 0     |
| RTSum - 0010349-68.2016.5.18.0004 | 23/05/16 | 23/05/16        | 0     |
| RTSum - 0010372-14.2016.5.18.0004 | 11/05/16 | 11/05/16        | 0     |
| RTSum - 0010373-96.2016.5.18.0004 | 25/05/16 | 25/05/16        | 0     |
| RTSum - 0010374-81.2016.5.18.0004 | 25/05/16 | 25/05/16        | 0     |
| RTSum - 0010375-66.2016.5.18.0004 | 25/05/16 | 25/05/16        | 0     |
| RTSum - 0010376-51.2016.5.18.0004 | 25/05/16 | 25/05/16        | 0     |

**Legenda:**  
1ª Aud.: Data da primeira audiência que ocorrer, Inicial ou UNA;  
Enc. da Instrução: Data da conclusão para proferir sentença;  
Prazo: Quantidade de dias decorridos da 1ª aud. até o encerramento da instrução.



## PRAZO MÉDIO ENTRE A 1ª AUDIÊNCIA E O ENCERRAMENTO DA INSTRUÇÃO - 4ª VARA DO TRABALHO DE GOIÂNIA

### Sem magistrado

#### SUMARÍSSIMO

| Qtd | Prazo Médio |
|-----|-------------|
| 62  | 16,24       |

| Nr. Processo                      | 1ª Aud.  | Enc. Instrução. | Prazo |
|-----------------------------------|----------|-----------------|-------|
| RTSum - 0010380-88.2016.5.18.0004 | 30/05/16 | 30/05/16        | 0     |
| RTSum - 0010386-95.2016.5.18.0004 | 30/05/16 | 30/05/16        | 0     |
| RTSum - 0010402-49.2016.5.18.0004 | 31/05/16 | 31/05/16        | 0     |
| RTSum - 0010475-21.2016.5.18.0004 | 13/05/16 | 13/05/16        | 0     |
| RTSum - 0010611-18.2016.5.18.0004 | 18/05/16 | 18/05/16        | 0     |
| RTSum - 0010634-61.2016.5.18.0004 | 04/05/16 | 04/05/16        | 0     |
| RTSum - 0010665-81.2016.5.18.0004 | 03/05/16 | 03/05/16        | 0     |
| RTSum - 0010707-33.2016.5.18.0004 | 16/05/16 | 16/05/16        | 0     |
| RTSum - 0011834-95.2015.5.18.0018 | 01/12/15 | 12/05/16        | 163   |
| RTSum - 0011930-55.2015.5.18.0004 | 18/11/15 | 03/05/16        | 167   |
| RTSum - 0012039-69.2015.5.18.0004 | 04/12/15 | 02/05/16        | 150   |
| RTSum - 0012070-77.2015.5.18.0008 | 20/04/16 | 25/05/16        | 35    |
| RTSum - 0012080-36.2015.5.18.0004 | 03/05/16 | 03/05/16        | 0     |
| RTSum - 0012090-80.2015.5.18.0004 | 15/12/15 | 31/05/16        | 168   |
| RTSum - 0012143-61.2015.5.18.0004 | 03/05/16 | 03/05/16        | 0     |
| RTSum - 0012160-97.2015.5.18.0004 | 04/04/16 | 30/05/16        | 56    |
| RTSum - 0012175-66.2015.5.18.0004 | 05/04/16 | 02/05/16        | 27    |

**Legenda:**

1ª Aud.: Data da primeira audiência que ocorrer, Inicial ou UNA;

Enc. da Instrução: Data da conclusão para proferir sentença;

Prazo: Quantidade de dias decorridos da 1ª aud. até o encerramento da instrução.