

## Conceituação

Tema	Prazos Processuais
<b>Relatórios</b>	Evolução Histórica Comparativo por VT Comparativo por Grupo Por Grupo Por VT Por Processo Por Magistrado
<b>Resumo</b>	Apresenta o prazo médio entre a realização da primeira audiência e o encerramento da instrução.
<b>Descrição</b>	O prazo médio é obtido calculando-se a quantidade de dias decorridos entre a data da primeira audiência e a data do encerramento da instrução. Os dados são extraídos baseando-se nos seguintes itens do e-Gestão:  265 e 90265 - Da realização da primeira audiência até o encerramento da instrução processual na fase de conhecimento – rito sumaríssimo;  266 e 90266 – Da realização da primeira audiência até o encerramento da instrução processual na fase de conhecimento – exceto rito sumaríssimo (ordinário)
<b>Origem da informação</b>	e-Gestão
<b>Critérios e transformações</b>	Coletado do e-Gestão, consolidado, otimizado e classificado para análise.
<b>Análises possíveis</b>	Prazo médio entre a realização da primeira audiência e o encerramento da instrução processual na fase de conhecimento, detalhado de forma Geral, Por grupo, por VT, Por Processo e Por Magistrado.



## EVOLUÇÃO HISTÓRICA DOS PRAZOS PROCESSUAIS ENTRE A 1ª AUDIÊNCIA E O ENCERRAMENTO DA INSTRUÇÃO - 2ª VARA DO TRABALHO DE APARECIDA DE GOIÂNIA

Data do encerramento da instrução entre 1/5/2016 e 31/5/2016 23:59:59

Rito	Qtd	Prazo Médio
ORDINÁRIO	68	56,5
SUMARÍSSIMO	50	16,84
<b>Total/Média</b>	<b>118</b>	<b>39,69</b>

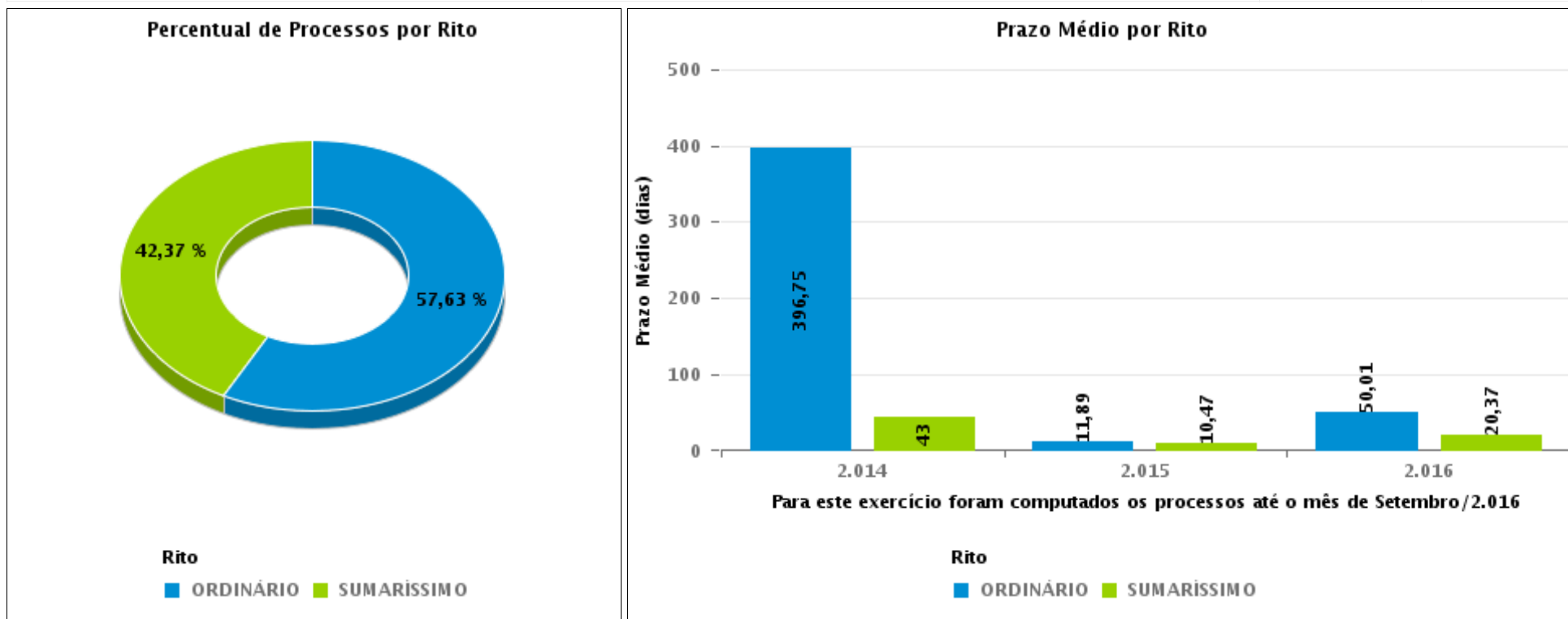



## COMPARATIVO DO PRAZO MÉDIO ENTRE A 1ª AUDIÊNCIA E O ENCERRAMENTO DA INSTRUÇÃO - 2ª VARA DO TRABALHO DE APARECIDA DE GOIÂNIA

Data do encerramento da instrução entre 1/5/2016 e 31/5/2016 23:59:59

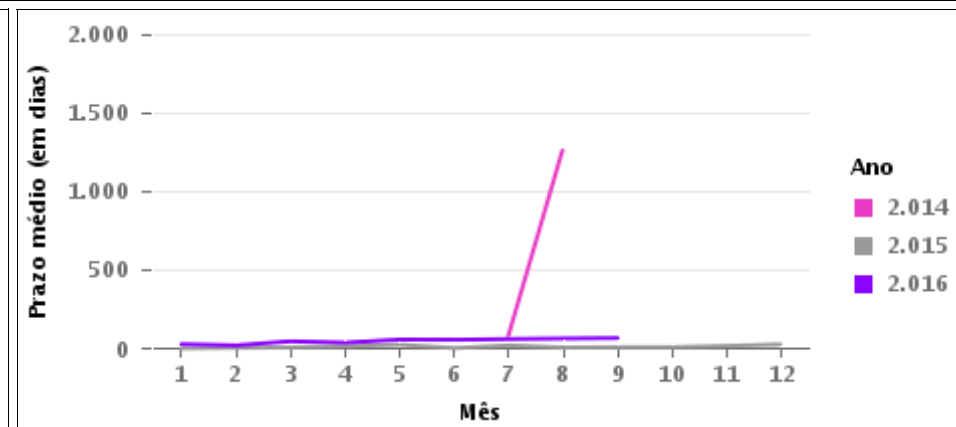
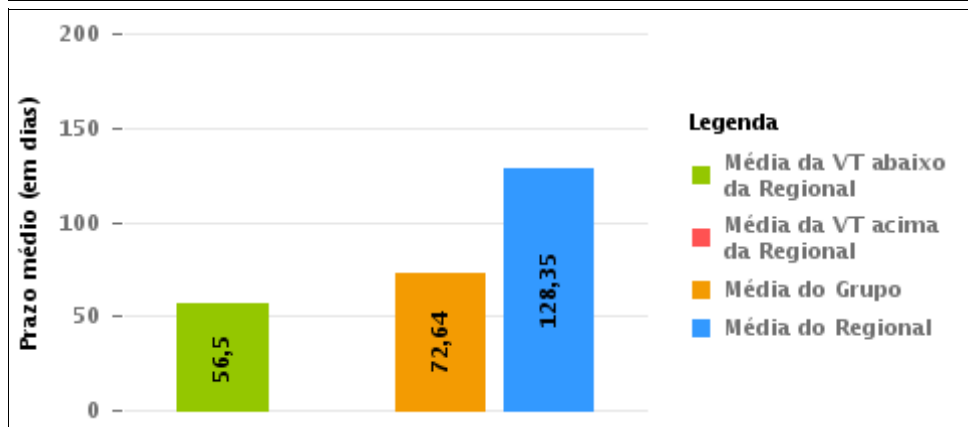
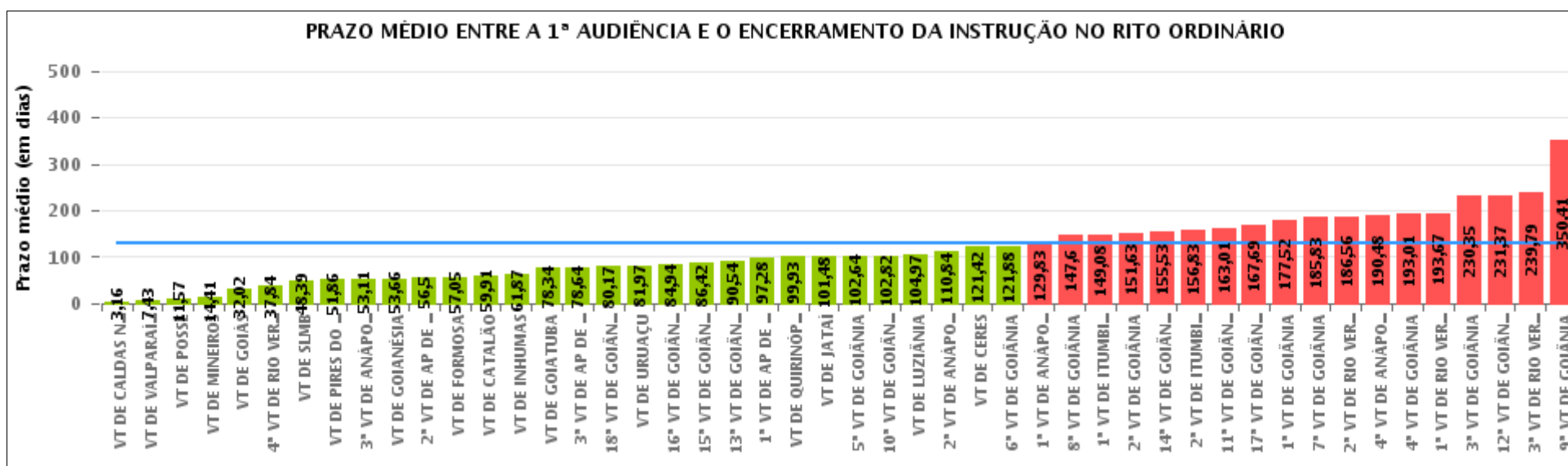



## COMPARATIVO DO PRAZO MÉDIO ENTRE A 1ª AUDIÊNCIA E O ENCERRAMENTO DA INSTRUÇÃO ENTRE AS VARAS DO GRUPO

Data do encerramento da instrução entre 1/5/2016 e 31/5/2016 23:59:59

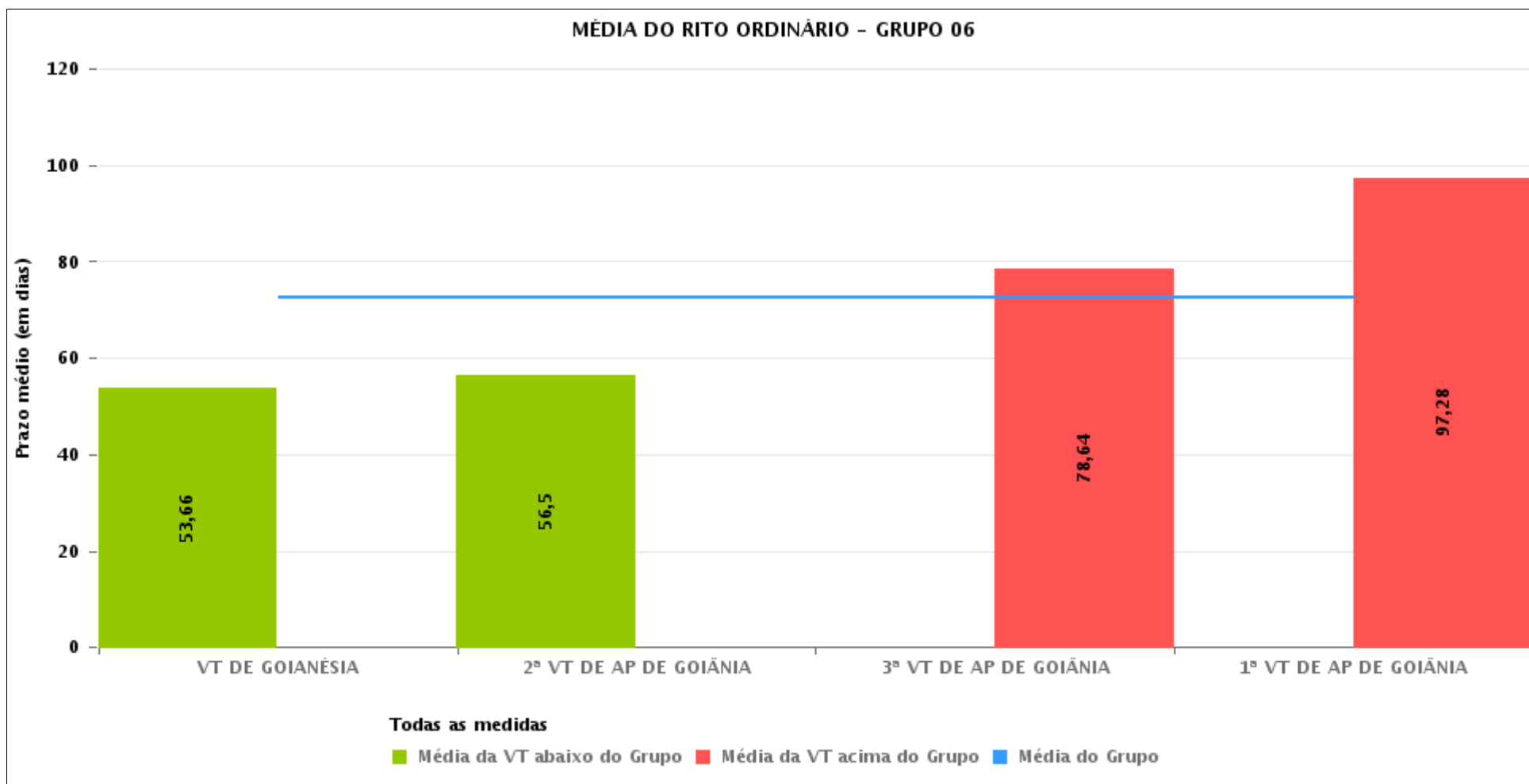



## PRAZO MÉDIO ENTRE A 1ª AUDIÊNCIA E O ENCERRAMENTO DA INSTRUÇÃO POR GRUPO

Data do encerramento da instrução entre 1/5/2016 e 31/5/2016 23:59:59

Rito	Grupo	Qtd. Processos	Prazo Médio (dias)	Ranking
ORDINÁRIO	GRUPO 01	28	11,57	1°
	GRUPO 02	76	55,62	2°
	GRUPO 06	348	72,64	3°
	GRUPO 04	692	98,23	4°
	GRUPO 03	454	117,76	5°
	GRUPO 05	2.817	147,46	6°

Legenda:	# Grupo 04 – De 1501 a 2000 VT de Catalão VT de Goiatuba 1ª VT de Itumbiara 2ª VT de Itumbiara VT de Jataí VT de Luziânia VT de Mineiros VT de Quirinópolis	8ª VT de Goiânia 9ª VT de Goiânia 10ª VT de Goiânia 11ª VT de Goiânia 12ª VT de Goiânia 13ª VT de Goiânia 14ª VT de Goiânia 15ª VT de Goiânia 16ª VT de Goiânia 17ª VT de Goiânia 18ª VT de Goiânia VT de Goiás VT de Inhumas 1ª VT de Rio Verde 2ª VT de Rio Verde 3ª VT de Rio Verde 4ª VT de Rio Verde VT de Uruaçu VT de São Luis de Montes Belos VT de Valparaíso de Goiás	#Grupo 06 – A partir de 2500 1ª VT de Aparecida de Goiânia 2ª VT de Aparecida de Goiânia 3ª VT de Aparecida de Goiânia VT de Goianésia
# Grupo 01 – Até 750 VT de Posse			
# Grupo 02 – De 751 a 1000 VT de Formosa VT de Pires do Rio			
# Grupo 03 – De 1001 a 1500 VT de Ceres 1ª VT de Anápolis 2ª VT de Anápolis 3ª VT de Anápolis 4ª VT de Anápolis VT de Caldas Novas	# Grupo 05 – De 2001 a 2500 1ª VT de Goiânia 2ª VT de Goiânia 3ª VT de Goiânia 4ª VT de Goiânia 5ª VT de Goiânia 6ª VT de Goiânia 7ª VT de Goiânia		



## PRAZO MÉDIO ENTRE A 1ª AUDIÊNCIA E O ENCERRAMENTO DA INSTRUÇÃO DE TODAS AS VARAS DO TRABALHO

Data do encerramento da instrução entre 1/5/2016 e 31/5/2016 23:59:59

### ORDINÁRIO

Qtd. Processos	Prazo Médio (dias)
4.415	128,35

Vara do Trabalho	Qtd Processos	Prazo Médio	Ranking
VARA DO TRABALHO DE CALDAS NOVAS	31	3,16	1°
VARA DO TRABALHO DE VALPARAÍSO DE GOIÁS	61	7,43	2°
VARA DO TRABALHO DE POSSE	28	11,57	3°
VARA DO TRABALHO DE MINEIROS	37	14,41	4°
VARA DO TRABALHO DE GOIÁS	62	32,02	5°
4ª VARA DO TRABALHO DE RIO VERDE	93	37,84	6°
VARA DO TRABALHO DE SÃO LUIS DE MONTES BELOS	116	48,39	7°
VARA DO TRABALHO DE PIRES DO RIO	21	51,86	8°
3ª VARA DO TRABALHO DE ANÁPOLIS	85	53,11	9°
VARA DO TRABALHO DE GOIANÉSIA	95	53,66	10°
2ª VARA DO TRABALHO DE APARECIDA DE GOIÂNIA	68	56,5	11°
VARA DO TRABALHO DE FORMOSA	55	57,05	12°
VARA DO TRABALHO DE CATALÃO	79	59,91	13°
VARA DO TRABALHO DE INHUMAS	82	61,87	14°
VARA DO TRABALHO DE GOIATUBA	200	78,34	15°
3ª VARA DO TRABALHO DE APARECIDA DE GOIÂNIA	89	78,64	16°
18ª VARA DO TRABALHO DE GOIÂNIA	87	80,17	17°
VARA DO TRABALHO DE URUAÇU	174	81,97	18°
16ª VARA DO TRABALHO DE GOIÂNIA	89	84,94	19°
15ª VARA DO TRABALHO DE GOIÂNIA	121	86,42	20°
13ª VARA DO TRABALHO DE GOIÂNIA	100	90,54	21°
1ª VARA DO TRABALHO DE APARECIDA DE GOIÂNIA	96	97,28	22°
VARA DO TRABALHO DE QUIRINÓPOLIS	72	99,93	23°
VARA DO TRABALHO DE JATAÍ	31	101,48	24°
5ª VARA DO TRABALHO DE GOIÂNIA	98	102,64	25°
10ª VARA DO TRABALHO DE GOIÂNIA	87	102,82	26°



## PRAZO MÉDIO ENTRE A 1ª AUDIÊNCIA E O ENCERRAMENTO DA INSTRUÇÃO DE TODAS AS VARAS DO TRABALHO

### ORDINÁRIO

Qtd. Processos	Prazo Médio (dias)
4.415	128,35

Vara do Trabalho	Qtd Processos	Prazo Médio	Ranking
VARA DO TRABALHO DE LUZIÂNIA	105	104,97	27°
2ª VARA DO TRABALHO DE ANÁPOLIS	88	110,84	28°
VARA DO TRABALHO DE CERES	33	121,42	29°
6ª VARA DO TRABALHO DE GOIÂNIA	84	121,88	30°
1ª VARA DO TRABALHO DE ANÁPOLIS	103	129,83	31°
8ª VARA DO TRABALHO DE GOIÂNIA	125	147,6	32°
1ª VARA DO TRABALHO DE ITUMBIARA	86	149,08	33°
2ª VARA DO TRABALHO DE GOIÂNIA	79	151,63	34°
14ª VARA DO TRABALHO DE GOIÂNIA	98	155,53	35°
2ª VARA DO TRABALHO DE ITUMBIARA	82	156,83	36°
11ª VARA DO TRABALHO DE GOIÂNIA	100	163,01	37°
17ª VARA DO TRABALHO DE GOIÂNIA	96	167,69	38°
1ª VARA DO TRABALHO DE GOIÂNIA	83	177,52	39°
7ª VARA DO TRABALHO DE GOIÂNIA	80	185,83	40°
2ª VARA DO TRABALHO DE RIO VERDE	163	186,56	41°
4ª VARA DO TRABALHO DE ANÁPOLIS	114	190,48	42°
4ª VARA DO TRABALHO DE GOIÂNIA	87	193,01	43°
1ª VARA DO TRABALHO DE RIO VERDE	106	193,67	44°
3ª VARA DO TRABALHO DE GOIÂNIA	108	230,35	45°
12ª VARA DO TRABALHO DE GOIÂNIA	136	231,37	46°
3ª VARA DO TRABALHO DE RIO VERDE	148	239,79	47°
9ª VARA DO TRABALHO DE GOIÂNIA	154	350,41	48°



## PRAZO MÉDIO ENTRE A 1ª AUDIÊNCIA E O ENCERRAMENTO DA INSTRUÇÃO - 2ª VARA DO TRABALHO DE APARECIDA DE GOIÂNIA

Data do encerramento da instrução entre 1/5/2016 e 31/5/2016 23:59:59

### 2ª VARA DO TRABALHO DE APARECIDA DE GOIÂNIA

#### ORDINÁRIO

Qtd	Prazo Médio
68	56,5

Nr. Processo	1ª Aud.	nc. Instruçã	Prazo
ConPag - 0011995-07.2015.5.18.0083	27/04/16	02/05/16	5
RTOrd - 0010002-92.2016.5.18.0082	25/05/16	25/05/16	0
RTOrd - 0010004-62.2016.5.18.0082	19/04/16	09/05/16	20
RTOrd - 0010015-91.2016.5.18.0082	24/05/16	24/05/16	0
RTOrd - 0010022-20.2015.5.18.0082	19/02/15	31/05/16	467
RTOrd - 0010026-54.2015.5.18.0083	10/05/16	10/05/16	0
RTOrd - 0010045-29.2016.5.18.0082	30/05/16	30/05/16	0
RTOrd - 0010046-14.2016.5.18.0082	30/05/16	30/05/16	0
RTOrd - 0010055-73.2016.5.18.0082	30/05/16	30/05/16	0
RTOrd - 0010058-28.2016.5.18.0082	30/05/16	30/05/16	0
RTOrd - 0010063-50.2016.5.18.0082	30/05/16	30/05/16	0
RTOrd - 0010065-20.2016.5.18.0082	31/05/16	31/05/16	0
RTOrd - 0010069-57.2016.5.18.0082	31/05/16	31/05/16	0
RTOrd - 0010080-86.2016.5.18.0082	31/05/16	31/05/16	0
RTOrd - 0010081-71.2016.5.18.0082	04/05/16	04/05/16	0
RTOrd - 0010088-34.2014.5.18.0082	18/03/15	24/05/16	433
RTOrd - 0010178-08.2015.5.18.0082	13/08/15	10/05/16	271
RTOrd - 0010196-29.2015.5.18.0082	17/09/15	17/05/16	243
RTOrd - 0010239-63.2015.5.18.0082	27/08/15	03/05/16	250
RTOrd - 0010257-84.2015.5.18.0082	22/09/15	18/05/16	239
RTOrd - 0010266-46.2015.5.18.0082	30/05/16	30/05/16	0

**Legenda:**

1ª Aud.: Data da primeira audiência que ocorrer, Inicial ou UNA;

Enc. da Instrução: Data da conclusão para proferir sentença;

Prazo: Quantidade de dias decorridos da 1ª aud. até o encerramento da instrução.





**PRAZO MÉDIO ENTRE A 1ª AUDIÊNCIA E O ENCERRAMENTO DA INSTRUÇÃO - 2ª VARA DO TRABALHO DE APARECIDA DE GOIÂNIA**

**2ª VARA DO TRABALHO DE APARECIDA DE GOIÂNIA**

**ORDINÁRIO**

Qtd	Prazo Médio
68	56,5

Nr. Processo	1ª Aud.	nc. Instruça	Prazo
RTOrd - 0010342-70.2015.5.18.0082	28/09/15	16/05/16	231
RTOrd - 0010382-52.2015.5.18.0082	23/07/15	18/05/16	300
RTOrd - 0010421-49.2015.5.18.0082	24/11/15	17/05/16	175
RTOrd - 0010444-58.2016.5.18.0082	05/05/16	05/05/16	0
RTOrd - 0010450-02.2015.5.18.0082	27/05/15	25/05/16	364
RTOrd - 0010458-42.2016.5.18.0082	09/05/16	09/05/16	0
RTOrd - 0010598-13.2015.5.18.0082	17/12/15	25/05/16	160
RTOrd - 0010916-93.2015.5.18.0082	18/12/15	09/05/16	143
RTOrd - 0010934-17.2015.5.18.0082	19/04/16	25/05/16	36
RTOrd - 0011389-79.2015.5.18.0082	02/12/15	10/05/16	160
RTOrd - 0011566-43.2015.5.18.0082	08/03/16	18/05/16	71
RTOrd - 0011679-94.2015.5.18.0082	13/04/16	24/05/16	41
RTOrd - 0011699-85.2015.5.18.0082	02/05/16	05/05/16	3
RTOrd - 0011723-16.2015.5.18.0082	03/05/16	03/05/16	0
RTOrd - 0011740-52.2015.5.18.0082	04/05/16	04/05/16	0
RTOrd - 0011760-43.2015.5.18.0082	05/05/16	05/05/16	0
RTOrd - 0011764-77.2015.5.18.0083	31/05/16	31/05/16	0
RTOrd - 0011767-35.2015.5.18.0082	06/04/16	10/05/16	34
RTOrd - 0011769-05.2015.5.18.0082	05/05/16	05/05/16	0
RTOrd - 0011777-79.2015.5.18.0082	05/05/16	05/05/16	0
RTOrd - 0011780-34.2015.5.18.0082	05/05/16	05/05/16	0
RTOrd - 0011820-16.2015.5.18.0082	12/04/16	18/05/16	36
RTOrd - 0011822-83.2015.5.18.0082	19/04/16	16/05/16	27
RTOrd - 0011835-82.2015.5.18.0082	20/04/16	10/05/16	20

**Legenda:**

**1ª Aud.:** Data da primeira audiência que ocorrer, Inicial ou UNA;

**Enc. da Instrução:** Data da conclusão para proferir sentença;

**Prazo:** Quantidade de dias decorridos da 1ª aud. até o encerramento da instrução.



## PRAZO MÉDIO ENTRE A 1ª AUDIÊNCIA E O ENCERRAMENTO DA INSTRUÇÃO - 2ª VARA DO TRABALHO DE APARECIDA DE GOIÂNIA

### 2ª VARA DO TRABALHO DE APARECIDA DE GOIÂNIA

#### ORDINÁRIO

Qtd	Prazo Médio
68	56,5

Nr. Processo	1ª Aud.	nc. Instruçã	Prazo
RTOrd - 0011886-93.2015.5.18.0082	12/04/16	31/05/16	49
RTOrd - 0011904-17.2015.5.18.0082	25/04/16	30/05/16	35
RTOrd - 0011935-37.2015.5.18.0082	24/05/16	24/05/16	0
RTOrd - 0011946-66.2015.5.18.0082	24/05/16	24/05/16	0
RTOrd - 0011948-36.2015.5.18.0082	24/05/16	24/05/16	0
RTOrd - 0011957-95.2015.5.18.0082	28/04/16	20/05/16	22
RTOrd - 0011966-57.2015.5.18.0082	03/05/16	03/05/16	0
RTOrd - 0011974-34.2015.5.18.0082	02/05/16	02/05/16	0
RTOrd - 0011976-04.2015.5.18.0082	10/05/16	10/05/16	0
RTOrd - 0011982-11.2015.5.18.0082	12/05/16	12/05/16	0
RTOrd - 0011984-78.2015.5.18.0082	12/05/16	12/05/16	0
RTOrd - 0011990-85.2015.5.18.0082	12/05/16	12/05/16	0
RTOrd - 0012006-39.2015.5.18.0082	16/05/16	23/05/16	7
RTOrd - 0012012-46.2015.5.18.0082	16/05/16	16/05/16	0
RTOrd - 0012020-23.2015.5.18.0082	17/05/16	17/05/16	0
RTOrd - 0012022-90.2015.5.18.0082	17/05/16	17/05/16	0
RTOrd - 0012023-75.2015.5.18.0082	17/05/16	17/05/16	0
RTOrd - 0012045-36.2015.5.18.0082	31/05/16	31/05/16	0
RTOrd - 0012067-94.2015.5.18.0082	23/05/16	23/05/16	0
RTOrd - 0012068-79.2015.5.18.0082	23/05/16	23/05/16	0
RTOrd - 0012070-49.2015.5.18.0082	23/05/16	23/05/16	0
RTOrd - 0012086-03.2015.5.18.0082	24/05/16	24/05/16	0
RTOrd - 0012087-85.2015.5.18.0082	24/05/16	24/05/16	0

**Legenda:**

1ª Aud.: Data da primeira audiência que ocorrer, Inicial ou UNA;

Enc. da Instrução: Data da conclusão para proferir sentença;

Prazo: Quantidade de dias decorridos da 1ª aud. até o encerramento da instrução.



**PRAZO MÉDIO ENTRE A 1ª AUDIÊNCIA E O  
ENCERRAMENTO DA INSTRUÇÃO - 2ª VARA DO  
TRABALHO DE APARECIDA DE GOIÂNIA**

**2ª VARA DO TRABALHO DE  
APARECIDA DE GOIÂNIA**



## PRAZO MÉDIO ENTRE A 1ª AUDIÊNCIA E O ENCERRAMENTO DA INSTRUÇÃO - 2ª VARA DO TRABALHO DE APARECIDA DE GOIÂNIA

Data do encerramento da instrução entre 1/5/2016 e 31/5/2016 23:59:59

### Sem magistrado

#### ORDINÁRIO

Qtd	Prazo Médio
68	56,5

Nr. Processo	1ª Aud.	Enc. Instrução.	Prazo
ConPag - 0011995-07.2015.5.18.0083	27/04/16	02/05/16	5
RTOrd - 0010002-92.2016.5.18.0082	25/05/16	25/05/16	0
RTOrd - 0010004-62.2016.5.18.0082	19/04/16	09/05/16	20
RTOrd - 0010015-91.2016.5.18.0082	24/05/16	24/05/16	0
RTOrd - 0010022-20.2015.5.18.0082	19/02/15	31/05/16	467
RTOrd - 0010026-54.2015.5.18.0083	10/05/16	10/05/16	0
RTOrd - 0010045-29.2016.5.18.0082	30/05/16	30/05/16	0
RTOrd - 0010046-14.2016.5.18.0082	30/05/16	30/05/16	0
RTOrd - 0010055-73.2016.5.18.0082	30/05/16	30/05/16	0
RTOrd - 0010058-28.2016.5.18.0082	30/05/16	30/05/16	0
RTOrd - 0010063-50.2016.5.18.0082	30/05/16	30/05/16	0
RTOrd - 0010065-20.2016.5.18.0082	31/05/16	31/05/16	0
RTOrd - 0010069-57.2016.5.18.0082	31/05/16	31/05/16	0
RTOrd - 0010080-86.2016.5.18.0082	31/05/16	31/05/16	0
RTOrd - 0010081-71.2016.5.18.0082	04/05/16	04/05/16	0
RTOrd - 0010088-34.2014.5.18.0082	18/03/15	24/05/16	433
RTOrd - 0010178-08.2015.5.18.0082	13/08/15	10/05/16	271
RTOrd - 0010196-29.2015.5.18.0082	17/09/15	17/05/16	243
RTOrd - 0010239-63.2015.5.18.0082	27/08/15	03/05/16	250
RTOrd - 0010257-84.2015.5.18.0082	22/09/15	18/05/16	239
RTOrd - 0010266-46.2015.5.18.0082	30/05/16	30/05/16	0

**Legenda:**

**1ª Aud.:** Data da primeira audiência que ocorrer, Inicial ou UNA;

**Enc. da Instrução:** Data da conclusão para proferir sentença;

**Prazo:** Quantidade de dias decorridos da 1ª aud. até o encerramento da instrução.



## PRAZO MÉDIO ENTRE A 1ª AUDIÊNCIA E O ENCERRAMENTO DA INSTRUÇÃO - 2ª VARA DO TRABALHO DE APARECIDA DE GOIÂNIA

### Sem magistrado

#### ORDINÁRIO

Qtd	Prazo Médio
68	56,5

Nr. Processo	1ª Aud.	Enc. Instrução.	Prazo
RTOrd - 0010342-70.2015.5.18.0082	28/09/15	16/05/16	231
RTOrd - 0010382-52.2015.5.18.0082	23/07/15	18/05/16	300
RTOrd - 0010421-49.2015.5.18.0082	24/11/15	17/05/16	175
RTOrd - 0010444-58.2016.5.18.0082	05/05/16	05/05/16	0
RTOrd - 0010450-02.2015.5.18.0082	27/05/15	25/05/16	364
RTOrd - 0010458-42.2016.5.18.0082	09/05/16	09/05/16	0
RTOrd - 0010598-13.2015.5.18.0082	17/12/15	25/05/16	160
RTOrd - 0010916-93.2015.5.18.0082	18/12/15	09/05/16	143
RTOrd - 0010934-17.2015.5.18.0082	19/04/16	25/05/16	36
RTOrd - 0011389-79.2015.5.18.0082	02/12/15	10/05/16	160
RTOrd - 0011566-43.2015.5.18.0082	08/03/16	18/05/16	71
RTOrd - 0011679-94.2015.5.18.0082	13/04/16	24/05/16	41
RTOrd - 0011699-85.2015.5.18.0082	02/05/16	05/05/16	3
RTOrd - 0011723-16.2015.5.18.0082	03/05/16	03/05/16	0
RTOrd - 0011740-52.2015.5.18.0082	04/05/16	04/05/16	0
RTOrd - 0011760-43.2015.5.18.0082	05/05/16	05/05/16	0
RTOrd - 0011764-77.2015.5.18.0083	31/05/16	31/05/16	0
RTOrd - 0011767-35.2015.5.18.0082	06/04/16	10/05/16	34
RTOrd - 0011769-05.2015.5.18.0082	05/05/16	05/05/16	0
RTOrd - 0011777-79.2015.5.18.0082	05/05/16	05/05/16	0
RTOrd - 0011780-34.2015.5.18.0082	05/05/16	05/05/16	0
RTOrd - 0011820-16.2015.5.18.0082	12/04/16	18/05/16	36
RTOrd - 0011822-83.2015.5.18.0082	19/04/16	16/05/16	27
RTOrd - 0011835-82.2015.5.18.0082	20/04/16	10/05/16	20

**Legenda:**  
1ª Aud.: Data da primeira audiência que ocorrer, Inicial ou UNA;  
Enc. da Instrução: Data da conclusão para proferir sentença;  
Prazo: Quantidade de dias decorridos da 1ª aud. até o encerramento da instrução.



## PRAZO MÉDIO ENTRE A 1ª AUDIÊNCIA E O ENCERRAMENTO DA INSTRUÇÃO - 2ª VARA DO TRABALHO DE APARECIDA DE GOIÂNIA

### Sem magistrado

#### ORDINÁRIO

Qtd	Prazo Médio
68	56,5

Nr. Processo	1ª Aud.	Enc. Instrução.	Prazo
RTOrd - 0011886-93.2015.5.18.0082	12/04/16	31/05/16	49
RTOrd - 0011904-17.2015.5.18.0082	25/04/16	30/05/16	35
RTOrd - 0011935-37.2015.5.18.0082	24/05/16	24/05/16	0
RTOrd - 0011946-66.2015.5.18.0082	24/05/16	24/05/16	0
RTOrd - 0011948-36.2015.5.18.0082	24/05/16	24/05/16	0
RTOrd - 0011957-95.2015.5.18.0082	28/04/16	20/05/16	22
RTOrd - 0011966-57.2015.5.18.0082	03/05/16	03/05/16	0
RTOrd - 0011974-34.2015.5.18.0082	02/05/16	02/05/16	0
RTOrd - 0011976-04.2015.5.18.0082	10/05/16	10/05/16	0
RTOrd - 0011982-11.2015.5.18.0082	12/05/16	12/05/16	0
RTOrd - 0011984-78.2015.5.18.0082	12/05/16	12/05/16	0
RTOrd - 0011990-85.2015.5.18.0082	12/05/16	12/05/16	0
RTOrd - 0012006-39.2015.5.18.0082	16/05/16	23/05/16	7
RTOrd - 0012012-46.2015.5.18.0082	16/05/16	16/05/16	0
RTOrd - 0012020-23.2015.5.18.0082	17/05/16	17/05/16	0
RTOrd - 0012022-90.2015.5.18.0082	17/05/16	17/05/16	0
RTOrd - 0012023-75.2015.5.18.0082	17/05/16	17/05/16	0
RTOrd - 0012045-36.2015.5.18.0082	31/05/16	31/05/16	0
RTOrd - 0012067-94.2015.5.18.0082	23/05/16	23/05/16	0
RTOrd - 0012068-79.2015.5.18.0082	23/05/16	23/05/16	0
RTOrd - 0012070-49.2015.5.18.0082	23/05/16	23/05/16	0
RTOrd - 0012086-03.2015.5.18.0082	24/05/16	24/05/16	0
RTOrd - 0012087-85.2015.5.18.0082	24/05/16	24/05/16	0

**Legenda:**

1ª Aud.: Data da primeira audiência que ocorrer, Inicial ou UNA;

Enc. da Instrução: Data da conclusão para proferir sentença;

Prazo: Quantidade de dias decorridos da 1ª aud. até o encerramento da instrução.



**PRAZO MÉDIO ENTRE A 1ª AUDIÊNCIA E O  
ENCERRAMENTO DA INSTRUÇÃO - 2ª VARA DO  
TRABALHO DE APARECIDA DE GOIÂNIA**