

Conceituação

Tema	Prazos Processuais
Relatórios	Evolução Histórica Comparativo por VT Comparativo por Grupo Por Grupo Por VT Por Processo Por Magistrado
Resumo	Apresenta o prazo médio desde o ajuizamento da ação até o encerramento da instrução.
Descrição	O prazo médio é obtido calculando-se a quantidade de dias decorridos desde o ajuizamento até o encerramento da instrução. Os dados são extraídos baseando-se nos itens do e-Gestão: 267 e 90267 - Do ajuizamento da ação até o encerramento da instrução na fase de conhecimento – rito sumaríssimo; 268 e 90268 – Do ajuizamento da ação até o encerramento da instrução na fase de conhecimento – exceto rito sumaríssimo (ordinário)
Origem da informação	e-Gestão
Critérios e transformações	Coletado do e-Gestão, consolidado, otimizado e classificado para análise.
Análises possíveis	Prazo médio entre o ajuizamento da ação e o encerramento da instrução, detalhado de forma Geral, Por grupo, por VT, Por Processo e Por Magistrado.



EVOLUÇÃO HISTÓRICA DOS PRAZOS PROCESSUAIS ENTRE O AJUIZAMENTO E O ENCERRAMENTO DA INSTRUÇÃO - 6ª VARA DO TRABALHO DE GOIÂNIA

Data do encerramento da instrução entre 1/5/2016 e 31/5/2016 23:59:59

Rito	Qtd	Prazo Médio
ORDINÁRIO	103	163,93
SUMARÍSSIMO	75	35,15
Total/Média	178	109,97

Percentual de Processos por Rito

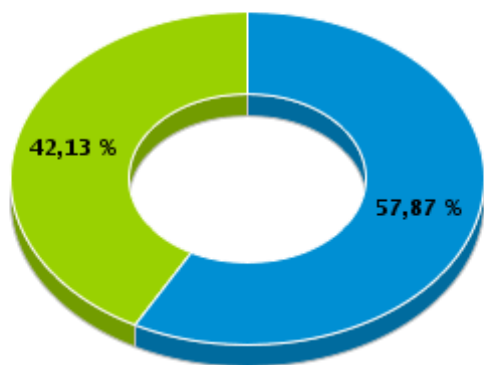

Rito

■ ORDINÁRIO ■ SUMARÍSSIMO

Prazo Médio por Rito

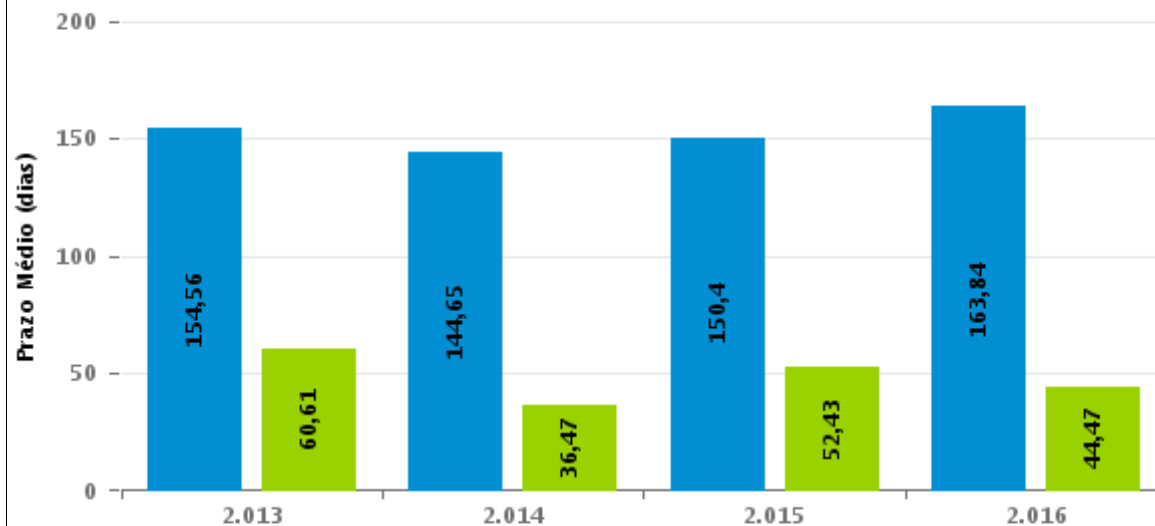

Para este exercício foram computados os processos até o mês de Setembro/2.016

Rito

■ ORDINÁRIO ■ SUMARÍSSIMO



COMPARATIVO DO PRAZO MÉDIO ENTRE O AJUIZAMENTO E O ENCERRAMENTO DA INSTRUÇÃO - 6ª VARA DO TRABALHO DE GOIÂNIA

Data do encerramento da instrução entre 1/5/2016 e 31/5/2016 23:59:59

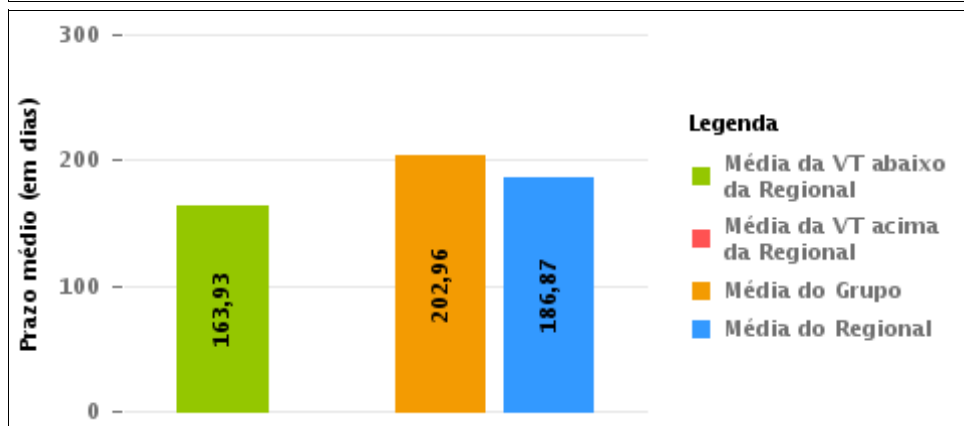
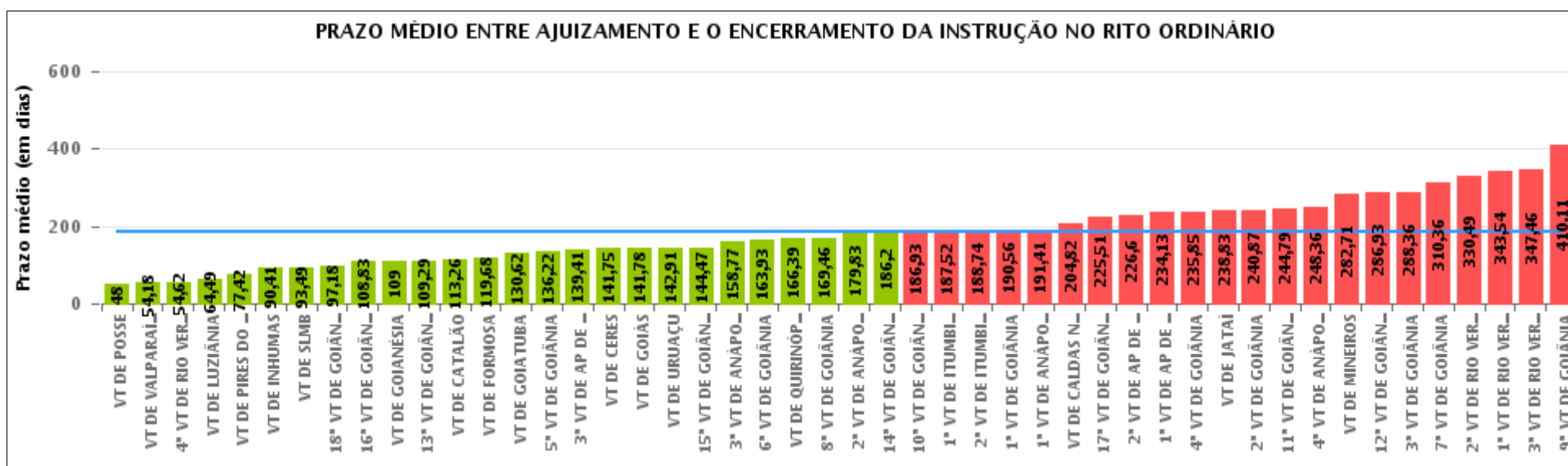

Legenda

- Média da VT abaixo da Regional
- Média da VT acima da Regional
- Média do Grupo
- Média do Regional

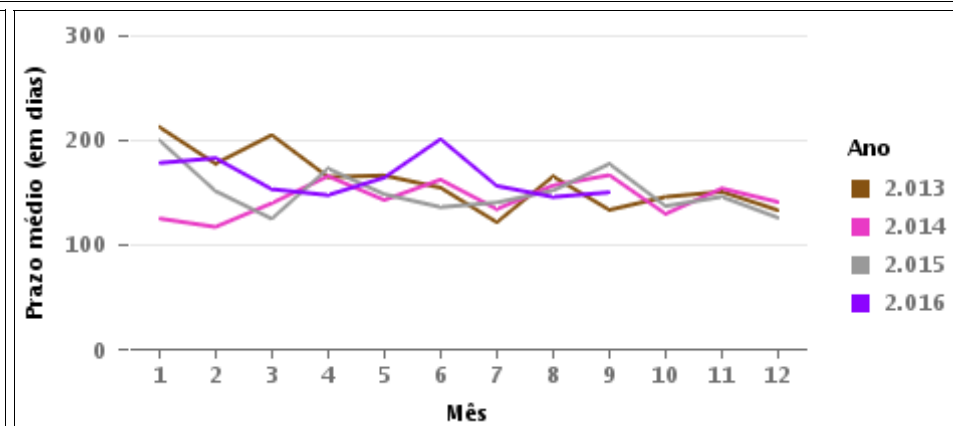

COMPARATIVO DO PRAZO MÉDIO ENTRE O AJUIZAMENTO E O ENCERRAMENTO DA INSTRUÇÃO ENTRE AS VARAS DO GRUPO

Data do encerramento da instrução entre 1/5/2016 e 31/5/2016 23:59:59

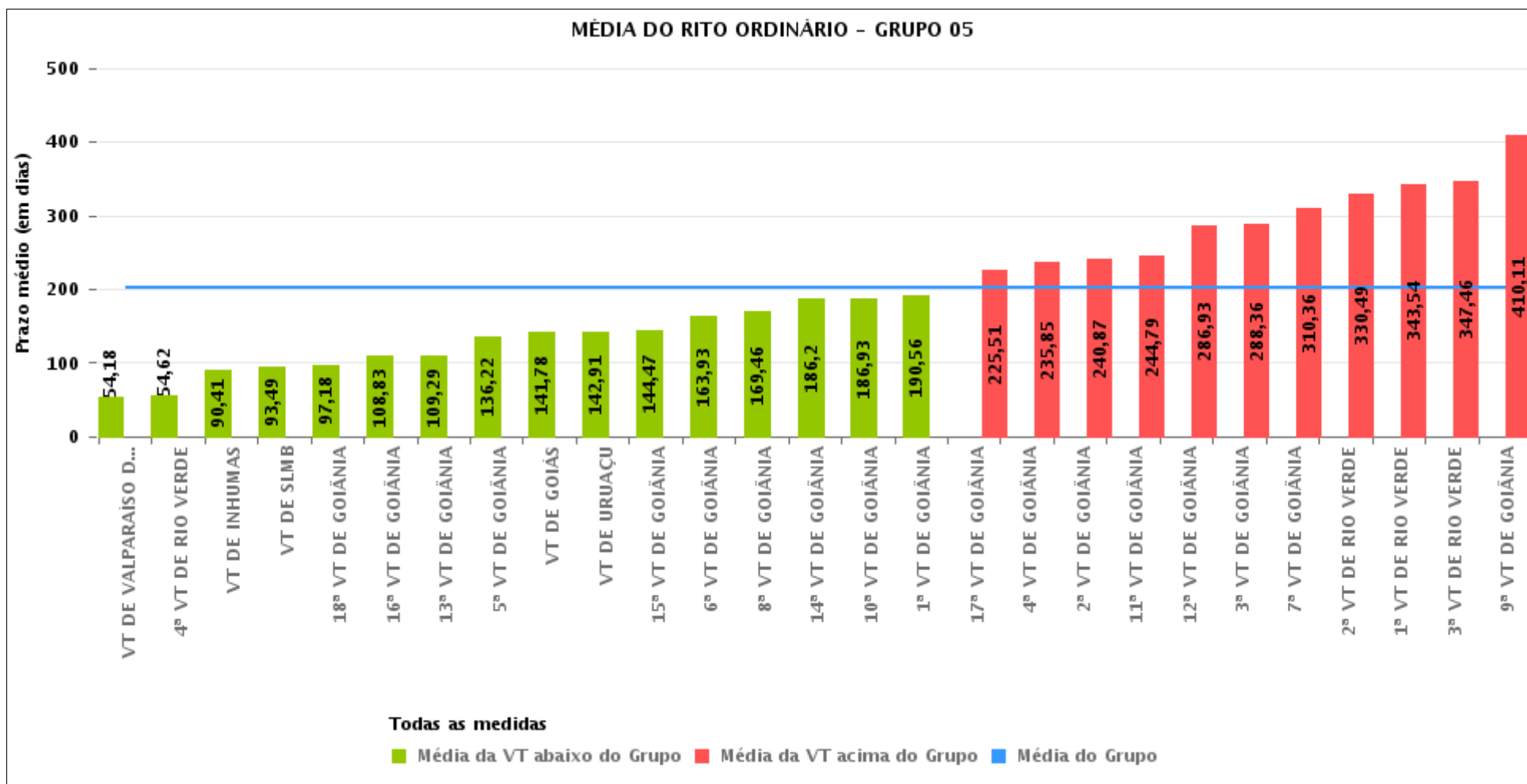



PRAZO MÉDIO ENTRE O AJUIZAMENTO E O ENCERRAMENTO DA INSTRUÇÃO POR GRUPO

Data do encerramento da instrução entre 1/5/2016 e 31/5/2016 23:59:59

Rito	Grupo	Qtd. Processos	Prazo Médio (dias)	Ranking
ORDINÁRIO	GRUPO 01	32	48	1°
	GRUPO 02	80	107	2°
	GRUPO 04	1.017	141,94	3°
	GRUPO 06	390	177,61	4°
	GRUPO 03	575	194,77	5°
	GRUPO 05	3.457	202,96	6°

<p>Legenda:</p> <p># Grupo 01 – Até 750 VT de Posse</p> <p># Grupo 02 – De 751 a 1000 VT de Formosa VT de Pires do Rio</p> <p># Grupo 03 – De 1001 a 1500 VT de Ceres 1ª VT de Anápolis 2ª VT de Anápolis 3ª VT de Anápolis 4ª VT de Anápolis VT de Caldas Novas</p>	<p># Grupo 04 – De 1501 a 2000 VT de Catalão VT de Goiatuba 1ª VT de Itumbiara 2ª VT de Itumbiara VT de Jataí VT de Luziânia VT de Mineiros VT de Quirinópolis</p> <p># Grupo 05 – De 2001 a 2500 1ª VT de Goiânia 2ª VT de Goiânia 3ª VT de Goiânia 4ª VT de Goiânia 5ª VT de Goiânia 6ª VT de Goiânia 7ª VT de Goiânia</p>	<p>8ª VT de Goiânia 9ª VT de Goiânia 10ª VT de Goiânia 11ª VT de Goiânia 12ª VT de Goiânia 13ª VT de Goiânia 14ª VT de Goiânia 15ª VT de Goiânia 16ª VT de Goiânia 17ª VT de Goiânia 18ª VT de Goiânia VT de Goiás VT de Inhumas 1ª VT de Rio Verde 2ª VT de Rio Verde 3ª VT de Rio Verde 4ª VT de Rio Verde VT de Uruaçu VT de São Luis de Montes Belos VT de Valparaíso de Goiás</p>	<p>#Grupo 06 – A partir de 2500 1ª VT de Aparecida de Goiânia 2ª VT de Aparecida de Goiânia 3ª VT de Aparecida de Goiânia VT de Goianésia</p>
--	--	--	---



PRAZO MÉDIO ENTRE O AJUIZAMENTO E O ENCERRAMENTO DA INSTRUÇÃO DE TODAS AS VARAS DO TRABALHO

Data do encerramento da instrução entre 1/5/2016 e 31/5/2016 23:59:59

ORDINÁRIO

Qtd. Processos	Prazo Médio (dias)
5.551	186,87

Vara do Trabalho	Qtd Processos	Prazo Médio	Ranking
VARA DO TRABALHO DE POSSE	32	48	1°
VARA DO TRABALHO DE VALPARAÍSO DE GOIÁS	159	54,18	2°
4ª VARA DO TRABALHO DE RIO VERDE	98	54,62	3°
VARA DO TRABALHO DE LUZIÂNIA	276	64,49	4°
VARA DO TRABALHO DE PIRES DO RIO	24	77,42	5°
VARA DO TRABALHO DE INHUMAS	101	90,41	6°
VARA DO TRABALHO DE SÃO LUIS DE MONTES BELOS	126	93,49	7°
18ª VARA DO TRABALHO DE GOIÂNIA	123	97,18	8°
16ª VARA DO TRABALHO DE GOIÂNIA	144	108,83	9°
VARA DO TRABALHO DE GOIANÉSIA	99	109	10°
13ª VARA DO TRABALHO DE GOIÂNIA	118	109,29	11°
VARA DO TRABALHO DE CATALÃO	96	113,26	12°
VARA DO TRABALHO DE FORMOSA	56	119,68	13°
VARA DO TRABALHO DE GOIATUBA	245	130,62	14°
5ª VARA DO TRABALHO DE GOIÂNIA	115	136,22	15°
3ª VARA DO TRABALHO DE APARECIDA DE GOIÂNIA	95	139,41	16°
VARA DO TRABALHO DE CERES	60	141,75	17°
VARA DO TRABALHO DE GOIÁS	96	141,78	18°
VARA DO TRABALHO DE URUAÇU	230	142,91	19°
15ª VARA DO TRABALHO DE GOIÂNIA	133	144,47	20°
3ª VARA DO TRABALHO DE ANÁPOLIS	92	158,77	21°
6ª VARA DO TRABALHO DE GOIÂNIA	104	163,93	22°
VARA DO TRABALHO DE QUIRINÓPOLIS	87	166,39	23°
8ª VARA DO TRABALHO DE GOIÂNIA	134	169,46	24°
2ª VARA DO TRABALHO DE ANÁPOLIS	90	179,83	25°
14ª VARA DO TRABALHO DE GOIÂNIA	112	186,2	26°



PRAZO MÉDIO ENTRE O AJUIZAMENTO E O ENCERRAMENTO DA INSTRUÇÃO DE TODAS AS VARAS DO TRABALHO

ORDINÁRIO

Qtd. Processos	Prazo Médio (dias)
5.551	186,87

Vara do Trabalho	Qtd Processos	Prazo Médio	Ranking
10ª VARA DO TRABALHO DE GOIÂNIA	112	186,93	27°
1ª VARA DO TRABALHO DE ITUMBIARA	90	187,52	28°
2ª VARA DO TRABALHO DE ITUMBIARA	87	188,74	29°
1ª VARA DO TRABALHO DE GOIÂNIA	105	190,56	30°
1ª VARA DO TRABALHO DE ANÁPOLIS	113	191,41	31°
VARA DO TRABALHO DE CALDAS NOVAS	82	204,82	32°
17ª VARA DO TRABALHO DE GOIÂNIA	103	225,51	33°
2ª VARA DO TRABALHO DE APARECIDA DE GOIÂNIA	87	226,6	34°
1ª VARA DO TRABALHO DE APARECIDA DE GOIÂNIA	109	234,13	35°
4ª VARA DO TRABALHO DE GOIÂNIA	98	235,85	36°
VARA DO TRABALHO DE JATAÍ	58	238,83	37°
2ª VARA DO TRABALHO DE GOIÂNIA	101	240,87	38°
11ª VARA DO TRABALHO DE GOIÂNIA	110	244,79	39°
4ª VARA DO TRABALHO DE ANÁPOLIS	138	248,36	40°
VARA DO TRABALHO DE MINEIROS	78	282,71	41°
12ª VARA DO TRABALHO DE GOIÂNIA	169	286,93	42°
3ª VARA DO TRABALHO DE GOIÂNIA	118	288,36	43°
7ª VARA DO TRABALHO DE GOIÂNIA	98	310,36	44°
2ª VARA DO TRABALHO DE RIO VERDE	171	330,49	45°
1ª VARA DO TRABALHO DE RIO VERDE	145	343,54	46°
3ª VARA DO TRABALHO DE RIO VERDE	168	347,46	47°
9ª VARA DO TRABALHO DE GOIÂNIA	166	410,11	48°



PRAZO MÉDIO ENTRE O AJUIZAMENTO E O ENCERRAMENTO DA INSTRUÇÃO - 6ª VARA DO TRABALHO DE GOIÂNIA

Data do encerramento da instrução entre 1/5/2016 e 31/5/2016 23:59:59

6ª VARA DO TRABALHO DE GOIÂNIA

ORDINÁRIO

Qtd	Prazo Médio
103	163,93

Nr. Processo	Ajuiz.	nc. Instruçã	Prazo
ACC - 0010782-66.2016.5.18.0006	03/05/16	11/05/16	8
ACC - 0010784-36.2016.5.18.0006	04/05/16	11/05/16	7
ACC - 0010785-21.2016.5.18.0006	04/05/16	11/05/16	7
ACC - 0010787-88.2016.5.18.0006	04/05/16	11/05/16	7
ET - 0010061-17.2016.5.18.0006	15/01/16	12/05/16	118
ET - 0010539-25.2016.5.18.0006	29/03/16	13/05/16	45
ET - 0010540-10.2016.5.18.0006	29/03/16	13/05/16	45
ET - 0010546-17.2016.5.18.0006	30/03/16	13/05/16	44
ET - 0012076-90.2015.5.18.0006	09/12/15	17/05/16	160
RTAlç - 0010528-93.2016.5.18.0006	29/03/16	31/05/16	63
RTAlç - 0010734-10.2016.5.18.0006	27/04/16	11/05/16	14
RTAlç - 0010738-47.2016.5.18.0006	27/04/16	20/05/16	23
RTAlç - 0010751-46.2016.5.18.0006	28/04/16	11/05/16	13
RTAlç - 0010753-16.2016.5.18.0006	28/04/16	11/05/16	13
RTAlç - 0010764-18.2016.5.18.0015	17/05/16	19/05/16	2
RTOOrd - 0010037-86.2016.5.18.0006	12/01/16	17/05/16	126
RTOOrd - 0010067-24.2016.5.18.0006	18/01/16	19/05/16	122
RTOOrd - 0010104-51.2016.5.18.0006	22/01/16	12/05/16	111
RTOOrd - 0010113-13.2016.5.18.0006	25/01/16	18/05/16	114
RTOOrd - 0010136-27.2014.5.18.0006	27/01/14	18/05/16	842
RTOOrd - 0010141-78.2016.5.18.0006	28/01/16	31/05/16	124
RTOOrd - 0010149-55.2016.5.18.0006	29/01/16	31/05/16	123

Legenda:

Ajuiz. Data do Ajuizamento;

Enc. da Instrução: Data da conclusão para proferir sentença;

Prazo: Quantidade de dias decorridos do ajuizamento até o encerramento da instrução.



PRAZO MÉDIO ENTRE O AJUIZAMENTO E O ENCERRAMENTO DA INSTRUÇÃO - 6ª VARA DO TRABALHO DE GOIÂNIA

6ª VARA DO TRABALHO DE GOIÂNIA

ORDINÁRIO

Qtd	Prazo Médio
103	163,93

Nr. Processo	Ajuiz.	nc. Instruçã	Prazo
RTOOrd - 0010169-46.2016.5.18.0006	02/02/16	03/05/16	91
RTOOrd - 0010173-83.2016.5.18.0006	02/02/16	04/05/16	92
RTOOrd - 0010189-37.2016.5.18.0006	04/02/16	16/05/16	102
RTOOrd - 0010273-38.2016.5.18.0006	18/02/16	04/05/16	76
RTOOrd - 0010314-05.2016.5.18.0006	24/02/16	11/05/16	77
RTOOrd - 0010325-34.2016.5.18.0006	25/02/16	06/05/16	71
RTOOrd - 0010332-26.2016.5.18.0006	26/02/16	18/05/16	82
RTOOrd - 0010343-55.2016.5.18.0006	29/02/16	09/05/16	70
RTOOrd - 0010346-10.2016.5.18.0006	29/02/16	06/05/16	67
RTOOrd - 0010359-09.2016.5.18.0006	02/03/16	11/05/16	70
RTOOrd - 0010382-52.2016.5.18.0006	04/03/16	03/05/16	60
RTOOrd - 0010385-07.2016.5.18.0006	04/03/16	03/05/16	60
RTOOrd - 0010387-74.2016.5.18.0006	06/03/16	04/05/16	59
RTOOrd - 0010398-06.2016.5.18.0006	07/03/16	04/05/16	58
RTOOrd - 0010404-13.2016.5.18.0006	09/03/16	19/05/16	71
RTOOrd - 0010408-50.2016.5.18.0006	09/03/16	04/05/16	56
RTOOrd - 0010418-94.2016.5.18.0006	10/03/16	05/05/16	56
RTOOrd - 0010420-64.2016.5.18.0006	10/03/16	05/05/16	56
RTOOrd - 0010432-78.2016.5.18.0006	14/03/16	06/05/16	53
RTOOrd - 0010441-40.2016.5.18.0006	14/03/16	19/05/16	66
RTOOrd - 0010463-69.2014.5.18.0006	19/03/14	05/05/16	778
RTOOrd - 0010463-98.2016.5.18.0006	17/03/16	10/05/16	54
RTOOrd - 0010477-82.2016.5.18.0006	18/03/16	19/05/16	62
RTOOrd - 0010496-25.2015.5.18.0006	26/03/15	23/05/16	424
RTOOrd - 0010497-73.2016.5.18.0006	23/03/16	16/05/16	54

Legenda:

Ajuiz. Data do Ajuizamento;

Enc. da Instrução: Data da conclusão para proferir sentença;

Prazo: Quantidade de dias decorridos do ajuizamento até o encerramento da instrução.



PRAZO MÉDIO ENTRE O AJUIZAMENTO E O ENCERRAMENTO DA INSTRUÇÃO - 6ª VARA DO TRABALHO DE GOIÂNIA

6ª VARA DO TRABALHO DE GOIÂNIA

ORDINÁRIO

Qtd	Prazo Médio
103	163,93

Nr. Processo	Ajuiz.	nc. Instruçã	Prazo
RTOrd - 0010501-13.2016.5.18.0006	23/03/16	12/05/16	50
RTOrd - 0010507-20.2016.5.18.0006	23/03/16	16/05/16	54
RTOrd - 0010532-33.2016.5.18.0006	29/03/16	17/05/16	49
RTOrd - 0010543-62.2016.5.18.0006	30/03/16	11/05/16	42
RTOrd - 0010545-32.2016.5.18.0006	30/03/16	18/05/16	49
RTOrd - 0010552-58.2015.5.18.0006	06/04/15	30/05/16	420
RTOrd - 0010553-09.2016.5.18.0006	31/03/16	31/05/16	61
RTOrd - 0010556-61.2016.5.18.0006	01/04/16	18/05/16	47
RTOrd - 0010558-31.2016.5.18.0006	01/04/16	10/05/16	39
RTOrd - 0010560-98.2016.5.18.0006	01/04/16	19/05/16	48
RTOrd - 0010562-68.2016.5.18.0006	03/04/16	17/05/16	44
RTOrd - 0010563-53.2016.5.18.0006	04/04/16	19/05/16	45
RTOrd - 0010582-59.2016.5.18.0006	06/04/16	25/05/16	49
RTOrd - 0010605-05.2016.5.18.0006	11/04/16	30/05/16	49
RTOrd - 0010614-64.2016.5.18.0006	11/04/16	31/05/16	50
RTOrd - 0010615-49.2016.5.18.0006	11/04/16	31/05/16	50
RTOrd - 0010619-86.2016.5.18.0006	12/04/16	31/05/16	49
RTOrd - 0010624-11.2016.5.18.0006	12/04/16	31/05/16	49
RTOrd - 0010625-93.2016.5.18.0006	12/04/16	11/05/16	29
RTOrd - 0010672-67.2016.5.18.0006	18/04/16	31/05/16	43
RTOrd - 0010701-20.2016.5.18.0006	24/04/16	31/05/16	37
RTOrd - 0010733-25.2016.5.18.0006	27/04/16	30/05/16	33
RTOrd - 0010763-94.2015.5.18.0006	08/05/15	10/05/16	368
RTOrd - 0010823-33.2016.5.18.0006	09/05/16	11/05/16	2
RTOrd - 0010835-47.2016.5.18.0006	11/05/16	11/05/16	0

Legenda:

Ajuiz. Data do Ajuizamento;

Enc. da Instrução: Data da conclusão para proferir sentença;

Prazo: Quantidade de dias decorridos do ajuizamento até o encerramento da instrução.



PRAZO MÉDIO ENTRE O AJUIZAMENTO E O ENCERRAMENTO DA INSTRUÇÃO - 6ª VARA DO TRABALHO DE GOIÂNIA

6ª VARA DO TRABALHO DE GOIÂNIA

ORDINÁRIO

Qtd	Prazo Médio
103	163,93

Nr. Processo	Ajuiz.	nc. Instruça	Prazo
RTOOrd - 0010836-66.2015.5.18.0006	19/05/15	05/05/16	352
RTOOrd - 0010862-30.2016.5.18.0006	12/05/16	18/05/16	6
RTOOrd - 0010866-14.2014.5.18.0014	22/05/14	05/05/16	714
RTOOrd - 0010866-14.2014.5.18.0014	22/05/14	05/05/16	714
RTOOrd - 0010887-43.2016.5.18.0006	17/05/16	19/05/16	2
RTOOrd - 0010893-75.2015.5.18.0009	29/06/15	11/05/16	317
RTOOrd - 0010964-86.2015.5.18.0006	05/06/15	05/05/16	335
RTOOrd - 0010980-86.2014.5.18.0002	18/07/14	30/05/16	682
RTOOrd - 0010981-71.2014.5.18.0002	18/07/14	31/05/16	683
RTOOrd - 0010994-24.2015.5.18.0006	11/06/15	12/05/16	336
RTOOrd - 0011256-08.2014.5.18.0006	30/07/14	30/05/16	670
RTOOrd - 0011288-13.2014.5.18.0006	05/08/14	25/05/16	659
RTOOrd - 0011324-21.2015.5.18.0006	04/08/15	31/05/16	301
RTOOrd - 0011452-41.2015.5.18.0006	24/08/15	12/05/16	262
RTOOrd - 0011484-46.2015.5.18.0006	28/08/15	30/05/16	276
RTOOrd - 0011591-90.2015.5.18.0006	16/09/15	04/05/16	231
RTOOrd - 0011612-66.2015.5.18.0006	18/09/15	17/05/16	242
RTOOrd - 0011676-13.2014.5.18.0006	01/10/14	03/05/16	580
RTOOrd - 0011753-85.2015.5.18.0006	13/10/15	30/05/16	230
RTOOrd - 0011778-98.2015.5.18.0006	18/10/15	19/05/16	214
RTOOrd - 0011793-04.2014.5.18.0006	20/10/14	10/05/16	568
RTOOrd - 0011878-53.2015.5.18.0006	04/11/15	04/05/16	182
RTOOrd - 0011903-03.2014.5.18.0006	06/11/14	11/05/16	552
RTOOrd - 0011929-64.2015.5.18.0006	11/11/15	17/05/16	188
RTOOrd - 0011986-82.2015.5.18.0006	23/11/15	19/05/16	178

Legenda:

Ajuiz. Data do Ajuizamento;

Enc. da Instrução: Data da conclusão para proferir sentença;

Prazo: Quantidade de dias decorridos do ajuizamento até o encerramento da instrução.



**PRAZO MÉDIO ENTRE O AJUIZAMENTO E O
ENCERRAMENTO DA INSTRUÇÃO - 6ª VARA DO
TRABALHO DE GOIÂNIA**

6ª VARA DO TRABALHO DE GOIÂNIA

ORDINÁRIO

Qtd	Prazo Médio
103	163,93

Nr. Processo	Ajuiz.	nc. Instruçã	Prazo
RTOOrd - 0012043-09.2015.5.18.0004	26/02/16	02/05/16	66
RTOOrd - 0012087-22.2015.5.18.0006	10/12/15	04/05/16	146
RTOOrd - 0012093-29.2015.5.18.0006	11/12/15	30/05/16	171
RTOOrd - 0012122-79.2015.5.18.0006	17/12/15	03/05/16	138
RTOOrd - 0012146-10.2015.5.18.0006	22/12/15	03/05/16	133
RTOOrd - 0012150-47.2015.5.18.0006	30/12/15	10/05/16	132
RTOOrd - 0012169-29.2015.5.18.0014	14/01/16	30/05/16	137

Legenda:

Ajuiz. Data do Ajuizamento;

Enc. da Instrução: Data da conclusão para proferir sentença;

Prazo: Quantidade de dias decorridos do ajuizamento até o encerramento da instrução.



PRAZO MÉDIO ENTRE O AJUIZAMENTO E O ENCERRAMENTO DA INSTRUÇÃO - 6ª VARA DO TRABALHO DE GOIÂNIA

Data do encerramento da instrução entre 1/5/2016 e 31/5/2016 23:59:59

Sem magistrado

ORDINÁRIO

Qtd	Prazo Médio
103	163,93

Nr. Processo	Ajuiz.	nc. Instruçã	Prazo
ACC - 0010782-66.2016.5.18.0006	03/05/16	11/05/16	8
ACC - 0010784-36.2016.5.18.0006	04/05/16	11/05/16	7
ACC - 0010785-21.2016.5.18.0006	04/05/16	11/05/16	7
ACC - 0010787-88.2016.5.18.0006	04/05/16	11/05/16	7
ET - 0010061-17.2016.5.18.0006	15/01/16	12/05/16	118
ET - 0010539-25.2016.5.18.0006	29/03/16	13/05/16	45
ET - 0010540-10.2016.5.18.0006	29/03/16	13/05/16	45
ET - 0010546-17.2016.5.18.0006	30/03/16	13/05/16	44
ET - 0012076-90.2015.5.18.0006	09/12/15	17/05/16	160
RTAlç - 0010528-93.2016.5.18.0006	29/03/16	31/05/16	63
RTAlç - 0010734-10.2016.5.18.0006	27/04/16	11/05/16	14
RTAlç - 0010738-47.2016.5.18.0006	27/04/16	20/05/16	23
RTAlç - 0010751-46.2016.5.18.0006	28/04/16	11/05/16	13
RTAlç - 0010753-16.2016.5.18.0006	28/04/16	11/05/16	13
RTAlç - 0010764-18.2016.5.18.0015	17/05/16	19/05/16	2
RTOrd - 0010037-86.2016.5.18.0006	12/01/16	17/05/16	126
RTOrd - 0010067-24.2016.5.18.0006	18/01/16	19/05/16	122
RTOrd - 0010104-51.2016.5.18.0006	22/01/16	12/05/16	111
RTOrd - 0010113-13.2016.5.18.0006	25/01/16	18/05/16	114
RTOrd - 0010136-27.2014.5.18.0006	27/01/14	18/05/16	842
RTOrd - 0010141-78.2016.5.18.0006	28/01/16	31/05/16	124
RTOrd - 0010149-55.2016.5.18.0006	29/01/16	31/05/16	123

Legenda:

Ajuiz. Data do Ajuizamento;

Enc. da Instrução: Data da conclusão para proferir sentença;

Prazo: Quantidade de dias decorridos do ajuizamento até o encerramento da instrução.



PRAZO MÉDIO ENTRE O AJUIZAMENTO E O ENCERRAMENTO DA INSTRUÇÃO - 6ª VARA DO TRABALHO DE GOIÂNIA

Sem magistrado

ORDINÁRIO

Qtd	Prazo Médio
103	163,93

Nr. Processo	Ajuiz.	nc. Instruçã	Prazo
RTOOrd - 0010169-46.2016.5.18.0006	02/02/16	03/05/16	91
RTOOrd - 0010173-83.2016.5.18.0006	02/02/16	04/05/16	92
RTOOrd - 0010189-37.2016.5.18.0006	04/02/16	16/05/16	102
RTOOrd - 0010273-38.2016.5.18.0006	18/02/16	04/05/16	76
RTOOrd - 0010314-05.2016.5.18.0006	24/02/16	11/05/16	77
RTOOrd - 0010325-34.2016.5.18.0006	25/02/16	06/05/16	71
RTOOrd - 0010332-26.2016.5.18.0006	26/02/16	18/05/16	82
RTOOrd - 0010343-55.2016.5.18.0006	29/02/16	09/05/16	70
RTOOrd - 0010346-10.2016.5.18.0006	29/02/16	06/05/16	67
RTOOrd - 0010359-09.2016.5.18.0006	02/03/16	11/05/16	70
RTOOrd - 0010382-52.2016.5.18.0006	04/03/16	03/05/16	60
RTOOrd - 0010385-07.2016.5.18.0006	04/03/16	03/05/16	60
RTOOrd - 0010387-74.2016.5.18.0006	06/03/16	04/05/16	59
RTOOrd - 0010398-06.2016.5.18.0006	07/03/16	04/05/16	58
RTOOrd - 0010404-13.2016.5.18.0006	09/03/16	19/05/16	71
RTOOrd - 0010408-50.2016.5.18.0006	09/03/16	04/05/16	56
RTOOrd - 0010418-94.2016.5.18.0006	10/03/16	05/05/16	56
RTOOrd - 0010420-64.2016.5.18.0006	10/03/16	05/05/16	56
RTOOrd - 0010432-78.2016.5.18.0006	14/03/16	06/05/16	53
RTOOrd - 0010441-40.2016.5.18.0006	14/03/16	19/05/16	66
RTOOrd - 0010463-69.2014.5.18.0006	19/03/14	05/05/16	778
RTOOrd - 0010463-98.2016.5.18.0006	17/03/16	10/05/16	54
RTOOrd - 0010477-82.2016.5.18.0006	18/03/16	19/05/16	62
RTOOrd - 0010496-25.2015.5.18.0006	26/03/15	23/05/16	424
RTOOrd - 0010497-73.2016.5.18.0006	23/03/16	16/05/16	54

Legenda:

Ajuiz. Data do Ajuizamento;

Enc. da Instrução: Data da conclusão para proferir sentença;

Prazo: Quantidade de dias decorridos do ajuizamento até o encerramento da instrução.



PRAZO MÉDIO ENTRE O AJUIZAMENTO E O ENCERRAMENTO DA INSTRUÇÃO - 6ª VARA DO TRABALHO DE GOIÂNIA

Sem magistrado

ORDINÁRIO

Qtd	Prazo Médio
103	163,93

Nr. Processo	Ajuiz.	nc. Instruçã	Prazo
RTOrd - 0010501-13.2016.5.18.0006	23/03/16	12/05/16	50
RTOrd - 0010507-20.2016.5.18.0006	23/03/16	16/05/16	54
RTOrd - 0010532-33.2016.5.18.0006	29/03/16	17/05/16	49
RTOrd - 0010543-62.2016.5.18.0006	30/03/16	11/05/16	42
RTOrd - 0010545-32.2016.5.18.0006	30/03/16	18/05/16	49
RTOrd - 0010552-58.2015.5.18.0006	06/04/15	30/05/16	420
RTOrd - 0010553-09.2016.5.18.0006	31/03/16	31/05/16	61
RTOrd - 0010556-61.2016.5.18.0006	01/04/16	18/05/16	47
RTOrd - 0010558-31.2016.5.18.0006	01/04/16	10/05/16	39
RTOrd - 0010560-98.2016.5.18.0006	01/04/16	19/05/16	48
RTOrd - 0010562-68.2016.5.18.0006	03/04/16	17/05/16	44
RTOrd - 0010563-53.2016.5.18.0006	04/04/16	19/05/16	45
RTOrd - 0010582-59.2016.5.18.0006	06/04/16	25/05/16	49
RTOrd - 0010605-05.2016.5.18.0006	11/04/16	30/05/16	49
RTOrd - 0010614-64.2016.5.18.0006	11/04/16	31/05/16	50
RTOrd - 0010615-49.2016.5.18.0006	11/04/16	31/05/16	50
RTOrd - 0010619-86.2016.5.18.0006	12/04/16	31/05/16	49
RTOrd - 0010624-11.2016.5.18.0006	12/04/16	31/05/16	49
RTOrd - 0010625-93.2016.5.18.0006	12/04/16	11/05/16	29
RTOrd - 0010672-67.2016.5.18.0006	18/04/16	31/05/16	43
RTOrd - 0010701-20.2016.5.18.0006	24/04/16	31/05/16	37
RTOrd - 0010733-25.2016.5.18.0006	27/04/16	30/05/16	33
RTOrd - 0010763-94.2015.5.18.0006	08/05/15	10/05/16	368
RTOrd - 0010823-33.2016.5.18.0006	09/05/16	11/05/16	2
RTOrd - 0010835-47.2016.5.18.0006	11/05/16	11/05/16	0

Legenda:

Ajuiz. Data do Ajuizamento;

Enc. da Instrução: Data da conclusão para proferir sentença;

Prazo: Quantidade de dias decorridos do ajuizamento até o encerramento da instrução.



PRAZO MÉDIO ENTRE O AJUIZAMENTO E O ENCERRAMENTO DA INSTRUÇÃO - 6ª VARA DO TRABALHO DE GOIÂNIA

Sem magistrado

ORDINÁRIO

Qtd	Prazo Médio
103	163,93

Nr. Processo	Ajuiz.	nc. Instruçã	Prazo
RTOOrd - 0010836-66.2015.5.18.0006	19/05/15	05/05/16	352
RTOOrd - 0010862-30.2016.5.18.0006	12/05/16	18/05/16	6
RTOOrd - 0010866-14.2014.5.18.0014	22/05/14	05/05/16	714
RTOOrd - 0010866-14.2014.5.18.0014	22/05/14	05/05/16	714
RTOOrd - 0010887-43.2016.5.18.0006	17/05/16	19/05/16	2
RTOOrd - 0010893-75.2015.5.18.0009	29/06/15	11/05/16	317
RTOOrd - 0010964-86.2015.5.18.0006	05/06/15	05/05/16	335
RTOOrd - 0010980-86.2014.5.18.0002	18/07/14	30/05/16	682
RTOOrd - 0010981-71.2014.5.18.0002	18/07/14	31/05/16	683
RTOOrd - 0010994-24.2015.5.18.0006	11/06/15	12/05/16	336
RTOOrd - 0011256-08.2014.5.18.0006	30/07/14	30/05/16	670
RTOOrd - 0011288-13.2014.5.18.0006	05/08/14	25/05/16	659
RTOOrd - 0011324-21.2015.5.18.0006	04/08/15	31/05/16	301
RTOOrd - 0011452-41.2015.5.18.0006	24/08/15	12/05/16	262
RTOOrd - 0011484-46.2015.5.18.0006	28/08/15	30/05/16	276
RTOOrd - 0011591-90.2015.5.18.0006	16/09/15	04/05/16	231
RTOOrd - 0011612-66.2015.5.18.0006	18/09/15	17/05/16	242
RTOOrd - 0011676-13.2014.5.18.0006	01/10/14	03/05/16	580
RTOOrd - 0011753-85.2015.5.18.0006	13/10/15	30/05/16	230
RTOOrd - 0011778-98.2015.5.18.0006	18/10/15	19/05/16	214
RTOOrd - 0011793-04.2014.5.18.0006	20/10/14	10/05/16	568
RTOOrd - 0011878-53.2015.5.18.0006	04/11/15	04/05/16	182
RTOOrd - 0011903-03.2014.5.18.0006	06/11/14	11/05/16	552
RTOOrd - 0011929-64.2015.5.18.0006	11/11/15	17/05/16	188
RTOOrd - 0011986-82.2015.5.18.0006	23/11/15	19/05/16	178

Legenda:

Ajuiz. Data do Ajuizamento;

Enc. da Instrução: Data da conclusão para proferir sentença;

Prazo: Quantidade de dias decorridos do ajuizamento até o encerramento da instrução.



**PRAZO MÉDIO ENTRE O AJUIZAMENTO E O
ENCERRAMENTO DA INSTRUÇÃO - 6ª VARA DO
TRABALHO DE GOIÂNIA**

Sem magistrado

ORDINÁRIO

Qtd	Prazo Médio
103	163,93

Nr. Processo	Ajuiz.	nc. Instruçã	Prazo
RTOrd - 0012043-09.2015.5.18.0004	26/02/16	02/05/16	66
RTOrd - 0012087-22.2015.5.18.0006	10/12/15	04/05/16	146
RTOrd - 0012093-29.2015.5.18.0006	11/12/15	30/05/16	171
RTOrd - 0012122-79.2015.5.18.0006	17/12/15	03/05/16	138
RTOrd - 0012146-10.2015.5.18.0006	22/12/15	03/05/16	133
RTOrd - 0012150-47.2015.5.18.0006	30/12/15	10/05/16	132
RTOrd - 0012169-29.2015.5.18.0014	14/01/16	30/05/16	137

Legenda:

Ajuiz. Data do Ajuizamento;

Enc. da Instrução: Data da conclusão para proferir sentença;

Prazo: Quantidade de dias decorridos do ajuizamento até o encerramento da instrução.