

## Conceituação

Tema	Prazos Processuais
<b>Relatórios</b>	Evolução Histórica Comparativo por VT Comparativo por Grupo Por Grupo Por VT Por Processo Por Magistrado
<b>Resumo</b>	Apresenta o prazo médio desde o ajuizamento da ação até o encerramento da instrução.
<b>Descrição</b>	O prazo médio é obtido calculando-se a quantidade de dias decorridos desde o ajuizamento até o encerramento da instrução. Os dados são extraídos baseando-se nos itens do e-Gestão:  267 e 90267 - Do ajuizamento da ação até o encerramento da instrução na fase de conhecimento – rito sumaríssimo;  268 e 90268 – Do ajuizamento da ação até o encerramento da instrução na fase de conhecimento – exceto rito sumaríssimo (ordinário)
<b>Origem da informação</b>	e-Gestão
<b>Critérios e transformações</b>	Coletado do e-Gestão, consolidado, otimizado e classificado para análise.
<b>Análises possíveis</b>	Prazo médio entre o ajuizamento da ação e o encerramento da instrução, detalhado de forma Geral, Por grupo, por VT, Por Processo e Por Magistrado.



## EVOLUÇÃO HISTÓRICA DOS PRAZOS PROCESSUAIS ENTRE O AJUIZAMENTO E O ENCERRAMENTO DA INSTRUÇÃO - 10ª VARA DO TRABALHO DE GOIÂNIA

Data do encerramento da instrução entre 1/5/2016 e 31/5/2016 23:59:59

Rito	Qtd	Prazo Médio
ORDINÁRIO	112	186,93
SUMARÍSSIMO	118	58,42
<b>Total/Média</b>	<b>230</b>	<b>121</b>

**Percentual de Processos por Rito**

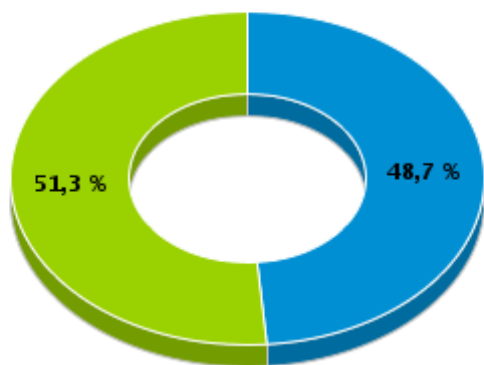

Rito

■ ORDINÁRIO ■ SUMARÍSSIMO

**Prazo Médio por Rito**

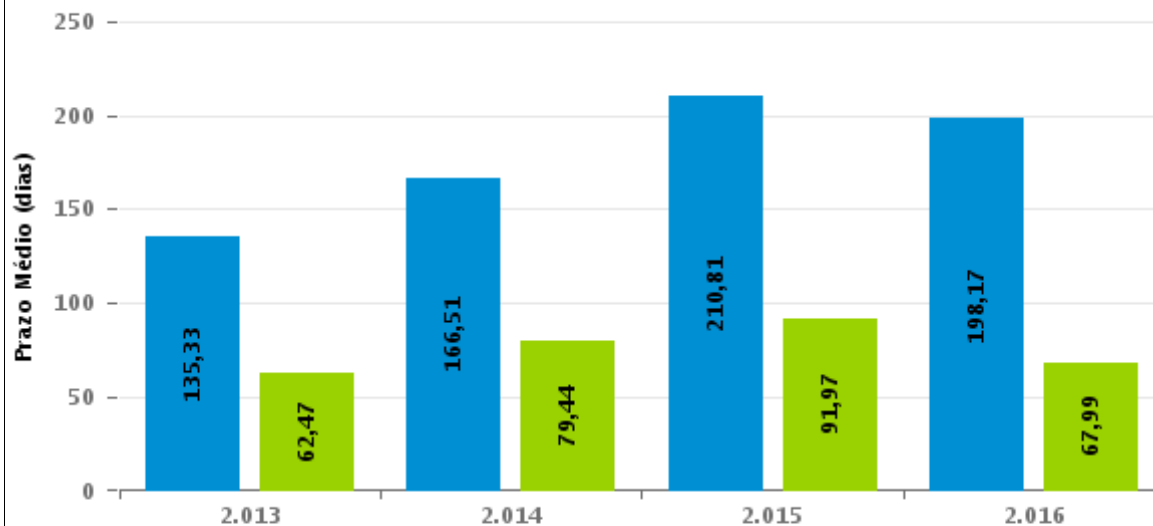

Para este exercício foram computados os processos até o mês de Setembro/2.016

Rito

■ ORDINÁRIO ■ SUMARÍSSIMO



## COMPARATIVO DO PRAZO MÉDIO ENTRE O AJUIZAMENTO E O ENCERRAMENTO DA INSTRUÇÃO - 10ª VARA DO TRABALHO DE GOIÂNIA

Data do encerramento da instrução entre 1/5/2016 e 31/5/2016 23:59:59

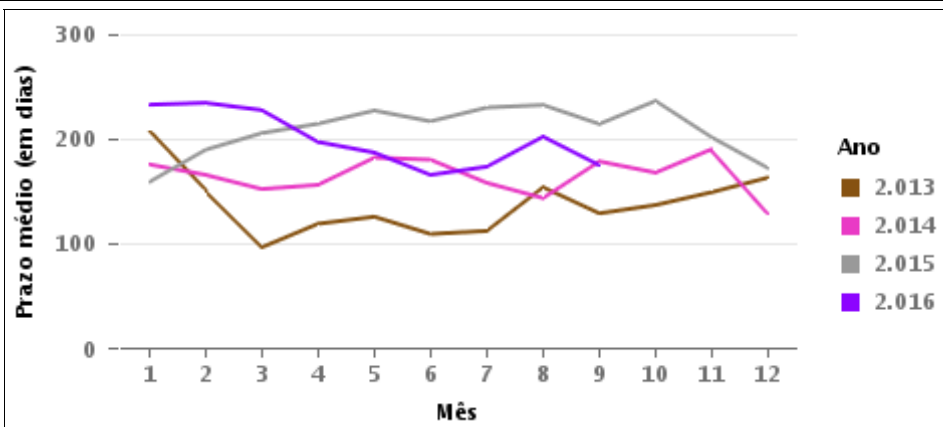
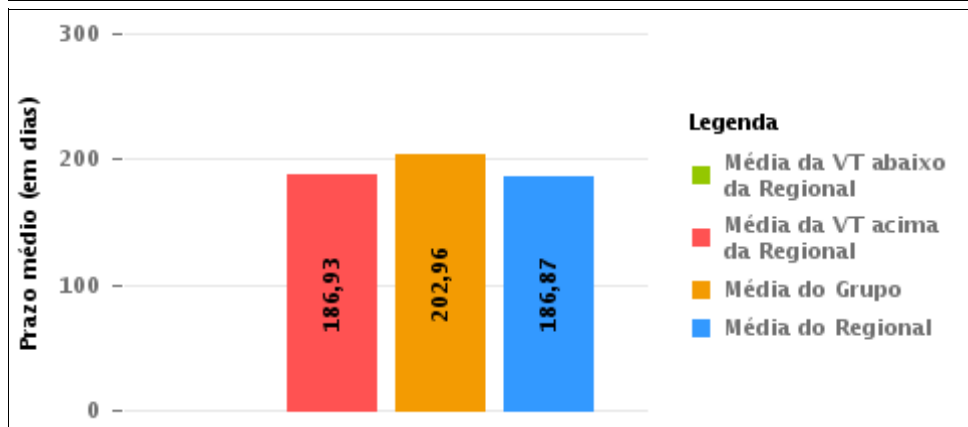
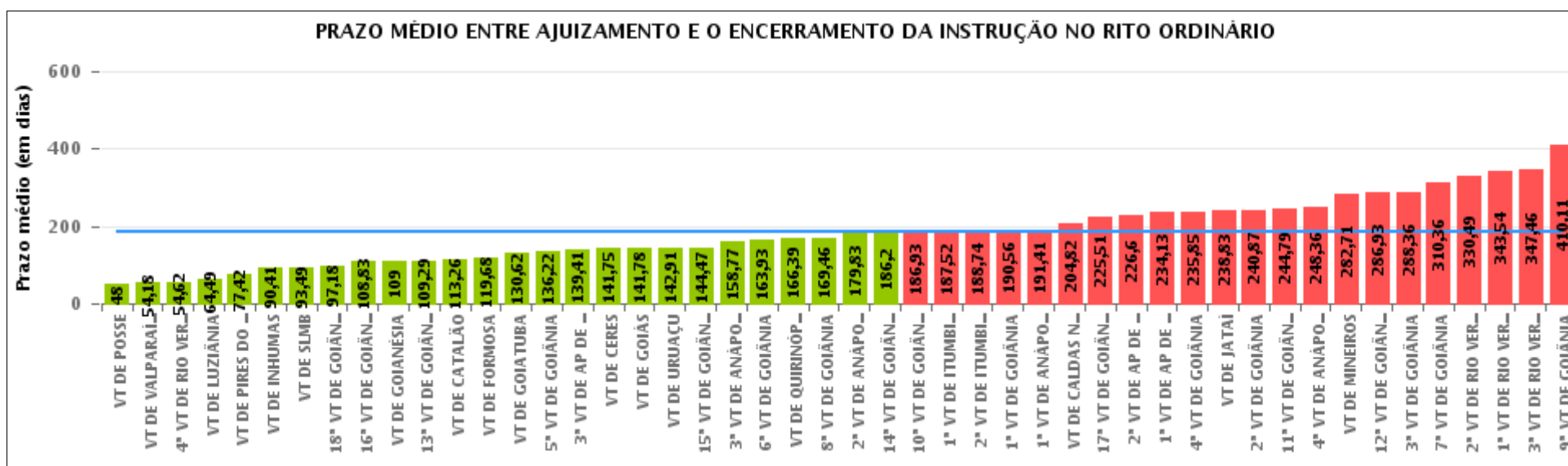

## COMPARATIVO DO PRAZO MÉDIO ENTRE O AJUIZAMENTO E O ENCERRAMENTO DA INSTRUÇÃO ENTRE AS VARAS DO GRUPO

Data do encerramento da instrução entre 1/5/2016 e 31/5/2016 23:59:59

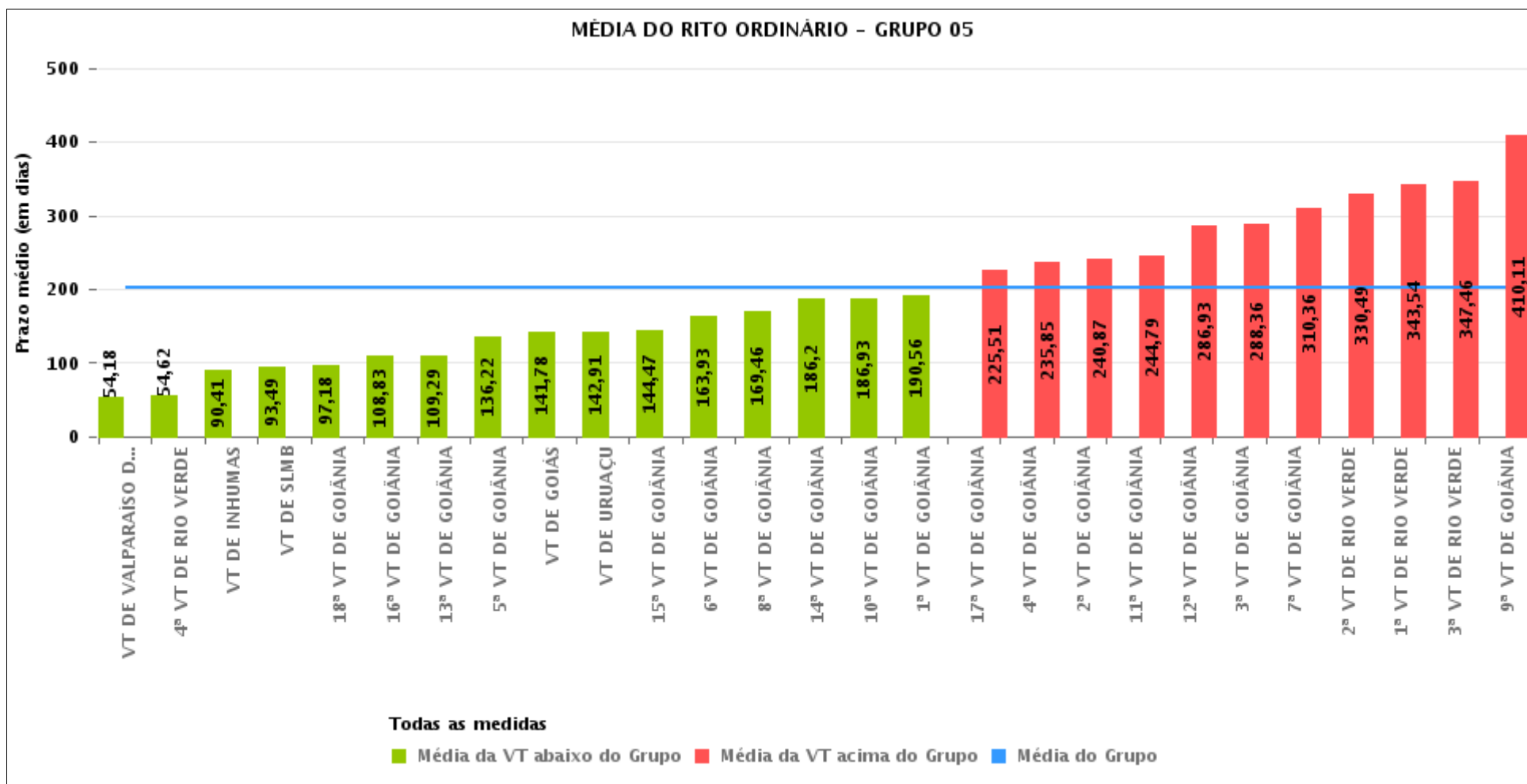



## PRAZO MÉDIO ENTRE O AJUIZAMENTO E O ENCERRAMENTO DA INSTRUÇÃO POR GRUPO

Data do encerramento da instrução entre 1/5/2016 e 31/5/2016 23:59:59

Rito	Grupo	Qtd. Processos	Prazo Médio (dias)	Ranking
ORDINÁRIO	GRUPO 01	32	48	1°
	GRUPO 02	80	107	2°
	GRUPO 04	1.017	141,94	3°
	GRUPO 06	390	177,61	4°
	GRUPO 03	575	194,77	5°
	GRUPO 05	3.457	202,96	6°

<p>Legenda:</p> <p># Grupo 01 – Até 750 VT de Posse</p> <p># Grupo 02 – De 751 a 1000 VT de Formosa VT de Pires do Rio</p> <p># Grupo 03 – De 1001 a 1500 VT de Ceres 1ª VT de Anápolis 2ª VT de Anápolis 3ª VT de Anápolis 4ª VT de Anápolis VT de Caldas Novas</p>	<p># Grupo 04 – De 1501 a 2000 VT de Catalão VT de Goiatuba 1ª VT de Itumbiara 2ª VT de Itumbiara VT de Jataí VT de Luziânia VT de Mineiros VT de Quirinópolis</p> <p># Grupo 05 – De 2001 a 2500 1ª VT de Goiânia 2ª VT de Goiânia 3ª VT de Goiânia 4ª VT de Goiânia 5ª VT de Goiânia 6ª VT de Goiânia 7ª VT de Goiânia</p>	<p>8ª VT de Goiânia 9ª VT de Goiânia 10ª VT de Goiânia 11ª VT de Goiânia 12ª VT de Goiânia 13ª VT de Goiânia 14ª VT de Goiânia 15ª VT de Goiânia 16ª VT de Goiânia 17ª VT de Goiânia 18ª VT de Goiânia VT de Goiás VT de Inhumas 1ª VT de Rio Verde 2ª VT de Rio Verde 3ª VT de Rio Verde 4ª VT de Rio Verde VT de Uruaçu VT de São Luis de Montes Belos VT de Valparaíso de Goiás</p>	<p>#Grupo 06 – A partir de 2500 1ª VT de Aparecida de Goiânia 2ª VT de Aparecida de Goiânia 3ª VT de Aparecida de Goiânia VT de Goianésia</p>
--	--	--	---



## PRAZO MÉDIO ENTRE O AJUIZAMENTO E O ENCERRAMENTO DA INSTRUÇÃO DE TODAS AS VARAS DO TRABALHO

Data do encerramento da instrução entre 1/5/2016 e 31/5/2016 23:59:59

### ORDINÁRIO

Qtd. Processos	Prazo Médio (dias)
5.551	186,87

Vara do Trabalho	Qtd Processos	Prazo Médio	Ranking
VARA DO TRABALHO DE POSSE	32	48	1°
VARA DO TRABALHO DE VALPARAÍSO DE GOIÁS	159	54,18	2°
4ª VARA DO TRABALHO DE RIO VERDE	98	54,62	3°
VARA DO TRABALHO DE LUZIÂNIA	276	64,49	4°
VARA DO TRABALHO DE PIRES DO RIO	24	77,42	5°
VARA DO TRABALHO DE INHUMAS	101	90,41	6°
VARA DO TRABALHO DE SÃO LUIS DE MONTES BELOS	126	93,49	7°
18ª VARA DO TRABALHO DE GOIÂNIA	123	97,18	8°
16ª VARA DO TRABALHO DE GOIÂNIA	144	108,83	9°
VARA DO TRABALHO DE GOIANÉSIA	99	109	10°
13ª VARA DO TRABALHO DE GOIÂNIA	118	109,29	11°
VARA DO TRABALHO DE CATALÃO	96	113,26	12°
VARA DO TRABALHO DE FORMOSA	56	119,68	13°
VARA DO TRABALHO DE GOIATUBA	245	130,62	14°
5ª VARA DO TRABALHO DE GOIÂNIA	115	136,22	15°
3ª VARA DO TRABALHO DE APARECIDA DE GOIÂNIA	95	139,41	16°
VARA DO TRABALHO DE CERES	60	141,75	17°
VARA DO TRABALHO DE GOIÁS	96	141,78	18°
VARA DO TRABALHO DE URUAÇU	230	142,91	19°
15ª VARA DO TRABALHO DE GOIÂNIA	133	144,47	20°
3ª VARA DO TRABALHO DE ANÁPOLIS	92	158,77	21°
6ª VARA DO TRABALHO DE GOIÂNIA	104	163,93	22°
VARA DO TRABALHO DE QUIRINÓPOLIS	87	166,39	23°
8ª VARA DO TRABALHO DE GOIÂNIA	134	169,46	24°
2ª VARA DO TRABALHO DE ANÁPOLIS	90	179,83	25°
14ª VARA DO TRABALHO DE GOIÂNIA	112	186,2	26°



## PRAZO MÉDIO ENTRE O AJUIZAMENTO E O ENCERRAMENTO DA INSTRUÇÃO DE TODAS AS VARAS DO TRABALHO

### ORDINÁRIO

Qtd. Processos	Prazo Médio (dias)
5.551	186,87

Vara do Trabalho	Qtd Processos	Prazo Médio	Ranking
10ª VARA DO TRABALHO DE GOIÂNIA	112	186,93	27°
1ª VARA DO TRABALHO DE ITUMBIARA	90	187,52	28°
2ª VARA DO TRABALHO DE ITUMBIARA	87	188,74	29°
1ª VARA DO TRABALHO DE GOIÂNIA	105	190,56	30°
1ª VARA DO TRABALHO DE ANÁPOLIS	113	191,41	31°
VARA DO TRABALHO DE CALDAS NOVAS	82	204,82	32°
17ª VARA DO TRABALHO DE GOIÂNIA	103	225,51	33°
2ª VARA DO TRABALHO DE APARECIDA DE GOIÂNIA	87	226,6	34°
1ª VARA DO TRABALHO DE APARECIDA DE GOIÂNIA	109	234,13	35°
4ª VARA DO TRABALHO DE GOIÂNIA	98	235,85	36°
VARA DO TRABALHO DE JATAÍ	58	238,83	37°
2ª VARA DO TRABALHO DE GOIÂNIA	101	240,87	38°
11ª VARA DO TRABALHO DE GOIÂNIA	110	244,79	39°
4ª VARA DO TRABALHO DE ANÁPOLIS	138	248,36	40°
VARA DO TRABALHO DE MINEIROS	78	282,71	41°
12ª VARA DO TRABALHO DE GOIÂNIA	169	286,93	42°
3ª VARA DO TRABALHO DE GOIÂNIA	118	288,36	43°
7ª VARA DO TRABALHO DE GOIÂNIA	98	310,36	44°
2ª VARA DO TRABALHO DE RIO VERDE	171	330,49	45°
1ª VARA DO TRABALHO DE RIO VERDE	145	343,54	46°
3ª VARA DO TRABALHO DE RIO VERDE	168	347,46	47°
9ª VARA DO TRABALHO DE GOIÂNIA	166	410,11	48°



## PRAZO MÉDIO ENTRE O AJUIZAMENTO E O ENCERRAMENTO DA INSTRUÇÃO - 10ª VARA DO TRABALHO DE GOIÂNIA

Data do encerramento da instrução entre 1/5/2016 e 31/5/2016 23:59:59

### 10ª VARA DO TRABALHO DE GOIÂNIA

#### ORDINÁRIO

Qtd	Prazo Médio
111	186,93

Nr. Processo	Ajuiz.	nc. Instruçã	Prazo
ACP - 0010535-44.2014.5.18.0010	26/03/14	16/05/16	782
ACum - 0011415-02.2015.5.18.0010	29/08/15	31/05/16	276
ACum - 0011767-57.2015.5.18.0010	27/10/15	18/05/16	204
AlvJud - 0010812-89.2016.5.18.0010	09/05/16	17/05/16	8
Caulnom - 0012102-88.2015.5.18.0006	15/12/15	24/05/16	161
ConPag - 0010312-23.2016.5.18.0010	24/02/16	09/05/16	75
ConPag - 0010396-24.2016.5.18.0010	07/03/16	19/05/16	73
ConPag - 0010726-21.2016.5.18.0010	27/04/16	25/05/16	28
ConPag - 0010727-06.2016.5.18.0010	27/04/16	09/05/16	12
ConPag - 0011637-67.2015.5.18.0010	05/10/15	06/05/16	214
Pet - 0010118-23.2016.5.18.0010	26/01/16	24/05/16	119
Pet - 0011688-78.2015.5.18.0010	14/10/15	09/05/16	208
RTAlç - 0010416-15.2016.5.18.0010	09/03/16	13/05/16	65
RTAlç - 0010522-74.2016.5.18.0010	24/03/16	04/05/16	41
RTAlç - 0010660-41.2016.5.18.0010	15/04/16	06/05/16	21
RTAlç - 0010662-11.2016.5.18.0010	15/04/16	30/05/16	45
RTAlç - 0010719-29.2016.5.18.0010	26/04/16	10/05/16	14
RTAlç - 0010721-96.2016.5.18.0010	27/04/16	16/05/16	19
RTAlç - 0010739-20.2016.5.18.0010	28/04/16	17/05/16	19
RTAlç - 0012032-59.2015.5.18.0010	16/12/15	11/05/16	147
RTOrd - 0010027-30.2016.5.18.0010	12/01/16	09/05/16	118
RTOrd - 0010036-89.2016.5.18.0010	12/01/16	12/05/16	121

**Legenda:**

**Ajuiz.** Data do Ajuizamento;

**Enc. da Instrução:** Data da conclusão para proferir sentença;

**Prazo:** Quantidade de dias decorridos do ajuizamento até o encerramento da instrução.





**PRAZO MÉDIO ENTRE O AJUIZAMENTO E O  
ENCERRAMENTO DA INSTRUÇÃO - 10ª VARA DO  
TRABALHO DE GOIÂNIA**

**10ª VARA DO TRABALHO DE GOIÂNIA**

**ORDINÁRIO**

Qtd	Prazo Médio
111	186,93

Nr. Processo	Ajuiz.	nc. Instruçã	Prazo
RTOOrd - 0010045-51.2016.5.18.0010	14/01/16	11/05/16	118
RTOOrd - 0010053-62.2015.5.18.0010	13/01/15	02/05/16	475
RTOOrd - 0010077-90.2015.5.18.0010	16/01/15	18/05/16	488
RTOOrd - 0010093-10.2016.5.18.0010	21/01/16	23/05/16	123
RTOOrd - 0010109-61.2016.5.18.0010	25/01/16	02/05/16	98
RTOOrd - 0010121-75.2016.5.18.0010	26/01/16	03/05/16	98
RTOOrd - 0010124-30.2016.5.18.0010	26/01/16	03/05/16	98
RTOOrd - 0010135-59.2016.5.18.0010	27/01/16	03/05/16	97
RTOOrd - 0010137-29.2016.5.18.0010	27/01/16	20/05/16	114
RTOOrd - 0010143-36.2016.5.18.0010	29/01/16	05/05/16	97
RTOOrd - 0010145-06.2016.5.18.0010	29/01/16	05/05/16	97
RTOOrd - 0010150-28.2016.5.18.0010	29/01/16	05/05/16	97
RTOOrd - 0010156-35.2016.5.18.0010	31/01/16	06/05/16	96
RTOOrd - 0010163-27.2016.5.18.0010	01/02/16	09/05/16	98
RTOOrd - 0010171-04.2016.5.18.0010	02/02/16	11/05/16	99
RTOOrd - 0010176-26.2016.5.18.0010	03/02/16	12/05/16	99
RTOOrd - 0010181-48.2016.5.18.0010	03/02/16	24/05/16	111
RTOOrd - 0010186-70.2016.5.18.0010	03/02/16	16/05/16	103
RTOOrd - 0010189-25.2016.5.18.0010	04/02/16	12/05/16	98
RTOOrd - 0010218-75.2016.5.18.0010	11/02/16	18/05/16	97
RTOOrd - 0010220-45.2016.5.18.0010	11/02/16	18/05/16	97
RTOOrd - 0010221-30.2016.5.18.0010	11/02/16	19/05/16	98
RTOOrd - 0010241-21.2016.5.18.0010	15/02/16	20/05/16	95
RTOOrd - 0010243-88.2016.5.18.0010	15/02/16	20/05/16	95
RTOOrd - 0010253-69.2015.5.18.0010	12/02/15	16/05/16	459

**Legenda:**

**Ajuiz.** Data do Ajuizamento;

**Enc. da Instrução:** Data da conclusão para proferir sentença;

**Prazo:** Quantidade de dias decorridos do ajuizamento até o encerramento da instrução.



**PRAZO MÉDIO ENTRE O AJUIZAMENTO E O  
ENCERRAMENTO DA INSTRUÇÃO - 10ª VARA DO  
TRABALHO DE GOIÂNIA**

**10ª VARA DO TRABALHO DE GOIÂNIA**

**ORDINÁRIO**

Qtd	Prazo Médio
111	186,93

Nr. Processo	Ajuiz.	nc. Instruçã	Prazo
RTOOrd - 0010275-93.2016.5.18.0010	19/02/16	31/05/16	102
RTOOrd - 0010282-85.2016.5.18.0010	19/02/16	11/05/16	82
RTOOrd - 0010283-61.2016.5.18.0013	26/04/16	05/05/16	9
RTOOrd - 0010346-32.2015.5.18.0010	04/03/15	29/05/16	452
RTOOrd - 0010353-87.2016.5.18.0010	29/02/16	10/05/16	71
RTOOrd - 0010384-44.2015.5.18.0010	10/03/15	10/05/16	427
RTOOrd - 0010389-66.2015.5.18.0010	11/03/15	12/05/16	428
RTOOrd - 0010413-63.2016.5.18.0009	20/04/16	05/05/16	15
RTOOrd - 0010428-29.2016.5.18.0010	11/03/16	12/05/16	62
RTOOrd - 0010432-66.2016.5.18.0010	11/03/16	17/05/16	67
RTOOrd - 0010434-39.2016.5.18.0009	20/04/16	05/05/16	15
RTOOrd - 0010435-21.2016.5.18.0010	13/03/16	17/05/16	65
RTOOrd - 0010441-28.2016.5.18.0010	14/03/16	18/05/16	65
RTOOrd - 0010449-39.2015.5.18.0010	20/03/15	10/05/16	417
RTOOrd - 0010454-30.2016.5.18.0009	20/04/16	05/05/16	15
RTOOrd - 0010457-79.2016.5.18.0010	16/03/16	20/05/16	65
RTOOrd - 0010457-79.2016.5.18.0010	16/03/16	31/05/16	76
RTOOrd - 0010461-19.2016.5.18.0010	16/03/16	25/05/16	70
RTOOrd - 0010462-04.2016.5.18.0010	16/03/16	30/05/16	75
RTOOrd - 0010490-72.2016.5.18.0009	20/04/16	05/05/16	15
RTOOrd - 0010496-79.2016.5.18.0009	20/04/16	05/05/16	15
RTOOrd - 0010536-61.2016.5.18.0009	20/04/16	05/05/16	15
RTOOrd - 0010542-65.2016.5.18.0010	29/03/16	18/05/16	50
RTOOrd - 0010556-49.2016.5.18.0010	31/03/16	02/05/16	32
RTOOrd - 0010626-66.2016.5.18.0010	11/04/16	03/05/16	22

**Legenda:**

**Ajuiz.** Data do Ajuizamento;

**Enc. da Instrução:** Data da conclusão para proferir sentença;

**Prazo:** Quantidade de dias decorridos do ajuizamento até o encerramento da instrução.



## PRAZO MÉDIO ENTRE O AJUIZAMENTO E O ENCERRAMENTO DA INSTRUÇÃO - 10ª VARA DO TRABALHO DE GOIÂNIA

### 10ª VARA DO TRABALHO DE GOIÂNIA

#### ORDINÁRIO

Qtd	Prazo Médio
111	186,93

Nr. Processo	Ajuiz.	nc. Instruçã	Prazo
RTOOrd - 0010642-32.2016.5.18.0006	03/05/16	10/05/16	7
RTOOrd - 0010649-80.2014.5.18.0010	16/04/14	23/05/16	768
RTOOrd - 0010705-79.2015.5.18.0010	30/04/15	24/05/16	390
RTOOrd - 0010714-07.2016.5.18.0010	26/04/16	17/05/16	21
RTOOrd - 0010738-69.2015.5.18.0010	06/05/15	04/05/16	364
RTOOrd - 0010755-71.2016.5.18.0010	01/05/16	09/05/16	8
RTOOrd - 0010805-37.2015.5.18.0009	26/05/15	30/05/16	370
RTOOrd - 0010816-29.2016.5.18.0010	09/05/16	18/05/16	9
RTOOrd - 0010836-20.2016.5.18.0010	10/05/16	30/05/16	20
RTOOrd - 0010876-36.2015.5.18.0010	27/05/15	19/05/16	358
RTOOrd - 0010899-79.2015.5.18.0010	01/06/15	18/05/16	352
RTOOrd - 0010936-09.2015.5.18.0010	08/06/15	18/05/16	345
RTOOrd - 0010954-64.2014.5.18.0010	06/06/14	18/05/16	712
RTOOrd - 0011037-46.2015.5.18.0010	23/06/15	30/05/16	342
RTOOrd - 0011043-53.2015.5.18.0010	24/06/15	18/05/16	329
RTOOrd - 0011049-60.2015.5.18.0010	25/06/15	04/05/16	314
RTOOrd - 0011081-65.2015.5.18.0010	30/06/15	18/05/16	323
RTOOrd - 0011091-12.2015.5.18.0010	01/07/15	05/05/16	309
RTOOrd - 0011116-25.2015.5.18.0010	06/07/15	19/05/16	318
RTOOrd - 0011156-07.2015.5.18.0010	14/07/15	04/05/16	295
RTOOrd - 0011176-95.2015.5.18.0010	17/07/15	11/05/16	299
RTOOrd - 0011268-73.2015.5.18.0010	04/08/15	11/05/16	281
RTOOrd - 0011292-72.2013.5.18.0010	18/09/13	09/05/16	964
RTOOrd - 0011385-64.2015.5.18.0010	25/08/15	13/05/16	262
RTOOrd - 0011393-56.2015.5.18.0005	26/08/15	02/05/16	250

**Legenda:**

**Ajuiz.** Data do Ajuizamento;

**Enc. da Instrução:** Data da conclusão para proferir sentença;

**Prazo:** Quantidade de dias decorridos do ajuizamento até o encerramento da instrução.



## PRAZO MÉDIO ENTRE O AJUIZAMENTO E O ENCERRAMENTO DA INSTRUÇÃO - 10ª VARA DO TRABALHO DE GOIÂNIA

### 10ª VARA DO TRABALHO DE GOIÂNIA

#### ORDINÁRIO

Qtd	Prazo Médio
111	186,93

Nr. Processo	Ajuiz.	nc. Instruçã	Prazo
RTOOrd - 0011500-85.2015.5.18.0010	14/09/15	16/05/16	245
RTOOrd - 0011505-44.2014.5.18.0010	11/09/14	31/05/16	628
RTOOrd - 0011509-47.2015.5.18.0010	14/09/15	12/05/16	241
RTOOrd - 0011519-91.2015.5.18.0010	15/09/15	23/05/16	251
RTOOrd - 0011612-54.2015.5.18.0010	30/09/15	23/05/16	236
RTOOrd - 0011632-45.2015.5.18.0010	05/10/15	02/05/16	210
RTOOrd - 0011709-54.2015.5.18.0010	18/10/15	16/05/16	211
RTOOrd - 0011725-08.2015.5.18.0010	20/10/15	02/05/16	195
RTOOrd - 0011730-09.2015.5.18.0017	13/10/15	31/05/16	231
RTOOrd - 0011830-82.2015.5.18.0010	10/11/15	03/05/16	175
RTOOrd - 0011835-07.2015.5.18.0010	10/11/15	30/05/16	202
RTOOrd - 0011997-02.2015.5.18.0010	10/12/15	04/05/16	146
RTOOrd - 0012036-96.2015.5.18.0010	17/12/15	16/05/16	151
RTOOrd - 0012047-28.2015.5.18.0010	18/12/15	06/05/16	140
RTOOrd - 0012057-09.2014.5.18.0010	15/12/14	20/05/16	522

**Legenda:**  
**Ajuiz.** Data do Ajuizamento;  
**Enc. da Instrução:** Data da conclusão para proferir sentença;  
**Prazo:** Quantidade de dias decorridos do ajuizamento até o encerramento da instrução.



## PRAZO MÉDIO ENTRE O AJUIZAMENTO E O ENCERRAMENTO DA INSTRUÇÃO - 10ª VARA DO TRABALHO DE GOIÂNIA

Data do encerramento da instrução entre 1/5/2016 e 31/5/2016 23:59:59

### Sem magistrado

#### ORDINÁRIO

Qtd	Prazo Médio
111	186,93

Nr. Processo	Ajuiz.	nc. Instruçã	Prazo
ACP - 0010535-44.2014.5.18.0010	26/03/14	16/05/16	782
ACum - 0011415-02.2015.5.18.0010	29/08/15	31/05/16	276
ACum - 0011767-57.2015.5.18.0010	27/10/15	18/05/16	204
AlvJud - 0010812-89.2016.5.18.0010	09/05/16	17/05/16	8
Caulnom - 0012102-88.2015.5.18.0006	15/12/15	24/05/16	161
ConPag - 0010312-23.2016.5.18.0010	24/02/16	09/05/16	75
ConPag - 0010396-24.2016.5.18.0010	07/03/16	19/05/16	73
ConPag - 0010726-21.2016.5.18.0010	27/04/16	25/05/16	28
ConPag - 0010727-06.2016.5.18.0010	27/04/16	09/05/16	12
ConPag - 0011637-67.2015.5.18.0010	05/10/15	06/05/16	214
Pet - 0010118-23.2016.5.18.0010	26/01/16	24/05/16	119
Pet - 0011688-78.2015.5.18.0010	14/10/15	09/05/16	208
RTAlç - 0010416-15.2016.5.18.0010	09/03/16	13/05/16	65
RTAlç - 0010522-74.2016.5.18.0010	24/03/16	04/05/16	41
RTAlç - 0010660-41.2016.5.18.0010	15/04/16	06/05/16	21
RTAlç - 0010662-11.2016.5.18.0010	15/04/16	30/05/16	45
RTAlç - 0010719-29.2016.5.18.0010	26/04/16	10/05/16	14
RTAlç - 0010721-96.2016.5.18.0010	27/04/16	16/05/16	19
RTAlç - 0010739-20.2016.5.18.0010	28/04/16	17/05/16	19
RTAlç - 0012032-59.2015.5.18.0010	16/12/15	11/05/16	147
RTOrd - 0010027-30.2016.5.18.0010	12/01/16	09/05/16	118
RTOrd - 0010036-89.2016.5.18.0010	12/01/16	12/05/16	121

**Legenda:**

**Ajuiz.** Data do Ajuizamento;

**Enc. da Instrução:** Data da conclusão para proferir sentença;

**Prazo:** Quantidade de dias decorridos do ajuizamento até o encerramento da instrução.



**PRAZO MÉDIO ENTRE O AJUIZAMENTO E O  
ENCERRAMENTO DA INSTRUÇÃO - 10ª VARA DO  
TRABALHO DE GOIÂNIA**

**Sem magistrado**

**ORDINÁRIO**

Qtd	Prazo Médio
111	186,93

Nr. Processo	Ajuiz.	nc. Instruçã	Prazo
RTOOrd - 0010045-51.2016.5.18.0010	14/01/16	11/05/16	118
RTOOrd - 0010053-62.2015.5.18.0010	13/01/15	02/05/16	475
RTOOrd - 0010077-90.2015.5.18.0010	16/01/15	18/05/16	488
RTOOrd - 0010093-10.2016.5.18.0010	21/01/16	23/05/16	123
RTOOrd - 0010109-61.2016.5.18.0010	25/01/16	02/05/16	98
RTOOrd - 0010121-75.2016.5.18.0010	26/01/16	03/05/16	98
RTOOrd - 0010124-30.2016.5.18.0010	26/01/16	03/05/16	98
RTOOrd - 0010135-59.2016.5.18.0010	27/01/16	03/05/16	97
RTOOrd - 0010137-29.2016.5.18.0010	27/01/16	20/05/16	114
RTOOrd - 0010143-36.2016.5.18.0010	29/01/16	05/05/16	97
RTOOrd - 0010145-06.2016.5.18.0010	29/01/16	05/05/16	97
RTOOrd - 0010150-28.2016.5.18.0010	29/01/16	05/05/16	97
RTOOrd - 0010156-35.2016.5.18.0010	31/01/16	06/05/16	96
RTOOrd - 0010163-27.2016.5.18.0010	01/02/16	09/05/16	98
RTOOrd - 0010171-04.2016.5.18.0010	02/02/16	11/05/16	99
RTOOrd - 0010176-26.2016.5.18.0010	03/02/16	12/05/16	99
RTOOrd - 0010181-48.2016.5.18.0010	03/02/16	24/05/16	111
RTOOrd - 0010186-70.2016.5.18.0010	03/02/16	16/05/16	103
RTOOrd - 0010189-25.2016.5.18.0010	04/02/16	12/05/16	98
RTOOrd - 0010218-75.2016.5.18.0010	11/02/16	18/05/16	97
RTOOrd - 0010220-45.2016.5.18.0010	11/02/16	18/05/16	97
RTOOrd - 0010221-30.2016.5.18.0010	11/02/16	19/05/16	98
RTOOrd - 0010241-21.2016.5.18.0010	15/02/16	20/05/16	95
RTOOrd - 0010243-88.2016.5.18.0010	15/02/16	20/05/16	95
RTOOrd - 0010253-69.2015.5.18.0010	12/02/15	16/05/16	459

**Legenda:**

**Ajuiz.** Data do Ajuizamento;

**Enc. da Instrução:** Data da conclusão para proferir sentença;

**Prazo:** Quantidade de dias decorridos do ajuizamento até o encerramento da instrução.



**PRAZO MÉDIO ENTRE O AJUIZAMENTO E O ENCERRAMENTO DA INSTRUÇÃO - 10ª VARA DO TRABALHO DE GOIÂNIA**

**Sem magistrado**

**ORDINÁRIO**

Qtd	Prazo Médio
111	186,93

Nr. Processo	Ajuiz.	nc. Instruçã	Prazo
RTOOrd - 0010275-93.2016.5.18.0010	19/02/16	31/05/16	102
RTOOrd - 0010282-85.2016.5.18.0010	19/02/16	11/05/16	82
RTOOrd - 0010283-61.2016.5.18.0013	26/04/16	05/05/16	9
RTOOrd - 0010346-32.2015.5.18.0010	04/03/15	29/05/16	452
RTOOrd - 0010353-87.2016.5.18.0010	29/02/16	10/05/16	71
RTOOrd - 0010384-44.2015.5.18.0010	10/03/15	10/05/16	427
RTOOrd - 0010389-66.2015.5.18.0010	11/03/15	12/05/16	428
RTOOrd - 0010413-63.2016.5.18.0009	20/04/16	05/05/16	15
RTOOrd - 0010428-29.2016.5.18.0010	11/03/16	12/05/16	62
RTOOrd - 0010432-66.2016.5.18.0010	11/03/16	17/05/16	67
RTOOrd - 0010434-39.2016.5.18.0009	20/04/16	05/05/16	15
RTOOrd - 0010435-21.2016.5.18.0010	13/03/16	17/05/16	65
RTOOrd - 0010441-28.2016.5.18.0010	14/03/16	18/05/16	65
RTOOrd - 0010449-39.2015.5.18.0010	20/03/15	10/05/16	417
RTOOrd - 0010454-30.2016.5.18.0009	20/04/16	05/05/16	15
RTOOrd - 0010457-79.2016.5.18.0010	16/03/16	20/05/16	65
RTOOrd - 0010457-79.2016.5.18.0010	16/03/16	31/05/16	76
RTOOrd - 0010461-19.2016.5.18.0010	16/03/16	25/05/16	70
RTOOrd - 0010462-04.2016.5.18.0010	16/03/16	30/05/16	75
RTOOrd - 0010490-72.2016.5.18.0009	20/04/16	05/05/16	15
RTOOrd - 0010496-79.2016.5.18.0009	20/04/16	05/05/16	15
RTOOrd - 0010536-61.2016.5.18.0009	20/04/16	05/05/16	15
RTOOrd - 0010542-65.2016.5.18.0010	29/03/16	18/05/16	50
RTOOrd - 0010556-49.2016.5.18.0010	31/03/16	02/05/16	32
RTOOrd - 0010626-66.2016.5.18.0010	11/04/16	03/05/16	22

**Legenda:**

**Ajuiz.** Data do Ajuizamento;

**Enc. da Instrução:** Data da conclusão para proferir sentença;

**Prazo:** Quantidade de dias decorridos do ajuizamento até o encerramento da instrução.



**PRAZO MÉDIO ENTRE O AJUIZAMENTO E O ENCERRAMENTO DA INSTRUÇÃO - 10ª VARA DO TRABALHO DE GOIÂNIA**

**Sem magistrado**

**ORDINÁRIO**

Qtd	Prazo Médio
111	186,93

Nr. Processo	Ajuiz.	nc. Instruçã	Prazo
RTOOrd - 0010642-32.2016.5.18.0006	03/05/16	10/05/16	7
RTOOrd - 0010649-80.2014.5.18.0010	16/04/14	23/05/16	768
RTOOrd - 0010705-79.2015.5.18.0010	30/04/15	24/05/16	390
RTOOrd - 0010714-07.2016.5.18.0010	26/04/16	17/05/16	21
RTOOrd - 0010738-69.2015.5.18.0010	06/05/15	04/05/16	364
RTOOrd - 0010755-71.2016.5.18.0010	01/05/16	09/05/16	8
RTOOrd - 0010805-37.2015.5.18.0009	26/05/15	30/05/16	370
RTOOrd - 0010816-29.2016.5.18.0010	09/05/16	18/05/16	9
RTOOrd - 0010836-20.2016.5.18.0010	10/05/16	30/05/16	20
RTOOrd - 0010876-36.2015.5.18.0010	27/05/15	19/05/16	358
RTOOrd - 0010899-79.2015.5.18.0010	01/06/15	18/05/16	352
RTOOrd - 0010936-09.2015.5.18.0010	08/06/15	18/05/16	345
RTOOrd - 0010954-64.2014.5.18.0010	06/06/14	18/05/16	712
RTOOrd - 0011037-46.2015.5.18.0010	23/06/15	30/05/16	342
RTOOrd - 0011043-53.2015.5.18.0010	24/06/15	18/05/16	329
RTOOrd - 0011049-60.2015.5.18.0010	25/06/15	04/05/16	314
RTOOrd - 0011081-65.2015.5.18.0010	30/06/15	18/05/16	323
RTOOrd - 0011091-12.2015.5.18.0010	01/07/15	05/05/16	309
RTOOrd - 0011116-25.2015.5.18.0010	06/07/15	19/05/16	318
RTOOrd - 0011156-07.2015.5.18.0010	14/07/15	04/05/16	295
RTOOrd - 0011176-95.2015.5.18.0010	17/07/15	11/05/16	299
RTOOrd - 0011268-73.2015.5.18.0010	04/08/15	11/05/16	281
RTOOrd - 0011292-72.2013.5.18.0010	18/09/13	09/05/16	964
RTOOrd - 0011385-64.2015.5.18.0010	25/08/15	13/05/16	262
RTOOrd - 0011393-56.2015.5.18.0005	26/08/15	02/05/16	250

**Legenda:**

**Ajuiz.** Data do Ajuizamento;

**Enc. da Instrução:** Data da conclusão para proferir sentença;

**Prazo:** Quantidade de dias decorridos do ajuizamento até o encerramento da instrução.





**PRAZO MÉDIO ENTRE O AJUIZAMENTO E O  
ENCERRAMENTO DA INSTRUÇÃO - 10ª VARA DO  
TRABALHO DE GOIÂNIA**

**Sem magistrado**

**ORDINÁRIO**

Qtd	Prazo Médio
111	186,93

Nr. Processo	Ajuiz.	nc. Instruçã	Prazo
RTOOrd - 0011500-85.2015.5.18.0010	14/09/15	16/05/16	245
RTOOrd - 0011505-44.2014.5.18.0010	11/09/14	31/05/16	628
RTOOrd - 0011509-47.2015.5.18.0010	14/09/15	12/05/16	241
RTOOrd - 0011519-91.2015.5.18.0010	15/09/15	23/05/16	251
RTOOrd - 0011612-54.2015.5.18.0010	30/09/15	23/05/16	236
RTOOrd - 0011632-45.2015.5.18.0010	05/10/15	02/05/16	210
RTOOrd - 0011709-54.2015.5.18.0010	18/10/15	16/05/16	211
RTOOrd - 0011725-08.2015.5.18.0010	20/10/15	02/05/16	195
RTOOrd - 0011730-09.2015.5.18.0017	13/10/15	31/05/16	231
RTOOrd - 0011830-82.2015.5.18.0010	10/11/15	03/05/16	175
RTOOrd - 0011835-07.2015.5.18.0010	10/11/15	30/05/16	202
RTOOrd - 0011997-02.2015.5.18.0010	10/12/15	04/05/16	146
RTOOrd - 0012036-96.2015.5.18.0010	17/12/15	16/05/16	151
RTOOrd - 0012047-28.2015.5.18.0010	18/12/15	06/05/16	140
RTOOrd - 0012057-09.2014.5.18.0010	15/12/14	20/05/16	522

**Legenda:**  
**Ajuiz.** Data do Ajuizamento;  
**Enc. da Instrução:** Data da conclusão para proferir sentença;  
**Prazo:** Quantidade de dias decorridos do ajuizamento até o encerramento da instrução.