Conceituação

Tema	Prazos Processuais
Relatórios	Evolução Histórica Comparativo por VT Comparativo por Grupo Por Grupo Por VT Por Processo Por Magistrado
Resumo	Apresenta o prazo médio desde o ajuizamento da ação até o encerramento da instrução.
Descrição	O prazo médio é obtido calculando-se a quantidade de dias decorridos desde o ajuizamento até o encerramento da instrução. Os dados são extraídos baseando-se nos itens do e-Gestão: 267 e 90267 - Do ajuizamento da ação até o encerramento da instrução na fase de conhecimento – rito sumaríssimo; 268 e 90268 – Do ajuizamento da ação até o encerramento da instrução na fase de conhecimento – exceto rito sumaríssimo (ordinário)
Origem da informação	e-Gestão
Critérios e transformações	Coletado do e-Gestão, consolidado, otimizado e classificado para análise.
Análises possíveis	Prazo médio entre o ajuizamento da ação e o encerramento da instrução, detalhado de forma Geral, Por grupo, por VT, Por Processo e Por Magistrado.

EVOLUÇÃO HISTÓRICA DOS PRAZOS PROCESSUAIS ENTRE O AJUIZAMENTO E O ENCERRAMENTO DA INSTRUÇÃO - 11ª VARA DO TRABALHO DE GOIÂNIA

Data do encerramento da instrução entre 1/5/2016 e 31/5/2016 23:59:59

Rito	Qtd	Prazo Médio
ORDINÁRIO	110	244,79
SUMARÍSSIMO	100	57,47
Total/Média	**210**	**155,59**

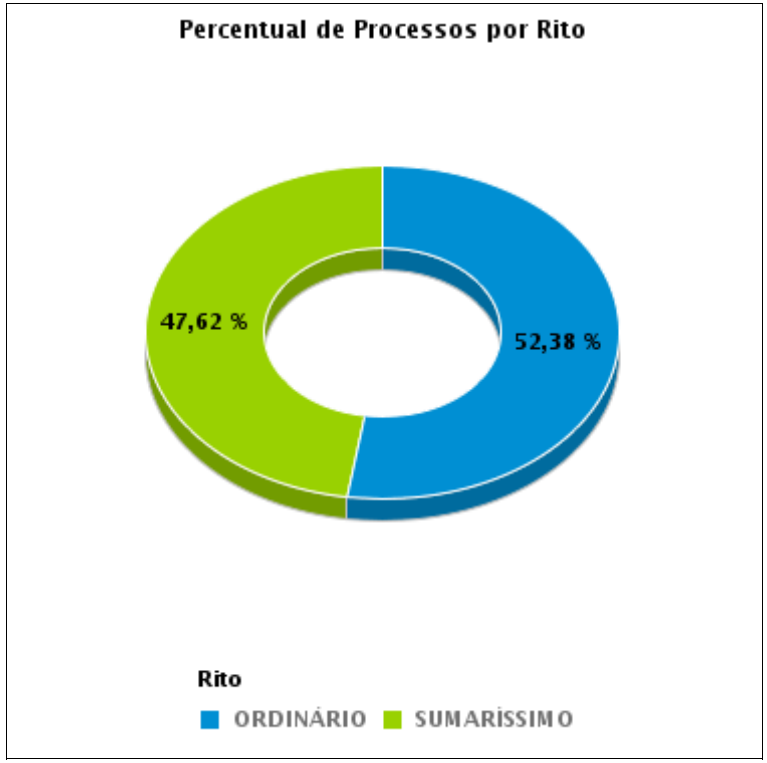

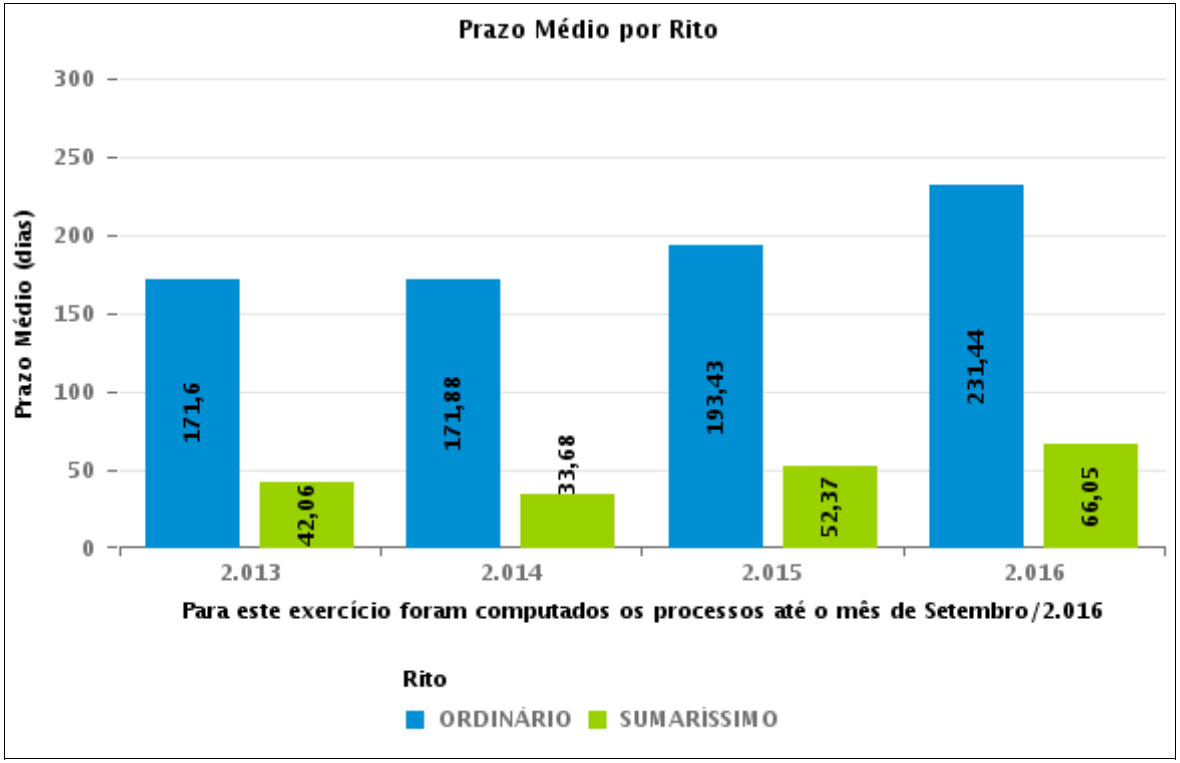

COMPARATIVO DO PRAZO MÉDIO ENTRE O AJUIZAMENTO E O ENCERRAMENTO DA INSTRUÇÃO - 11ª VARA DO TRABALHO DE GOIÂNIA

Data do encerramento da instrução entre 1/5/2016 e 31/5/2016 23:59:59

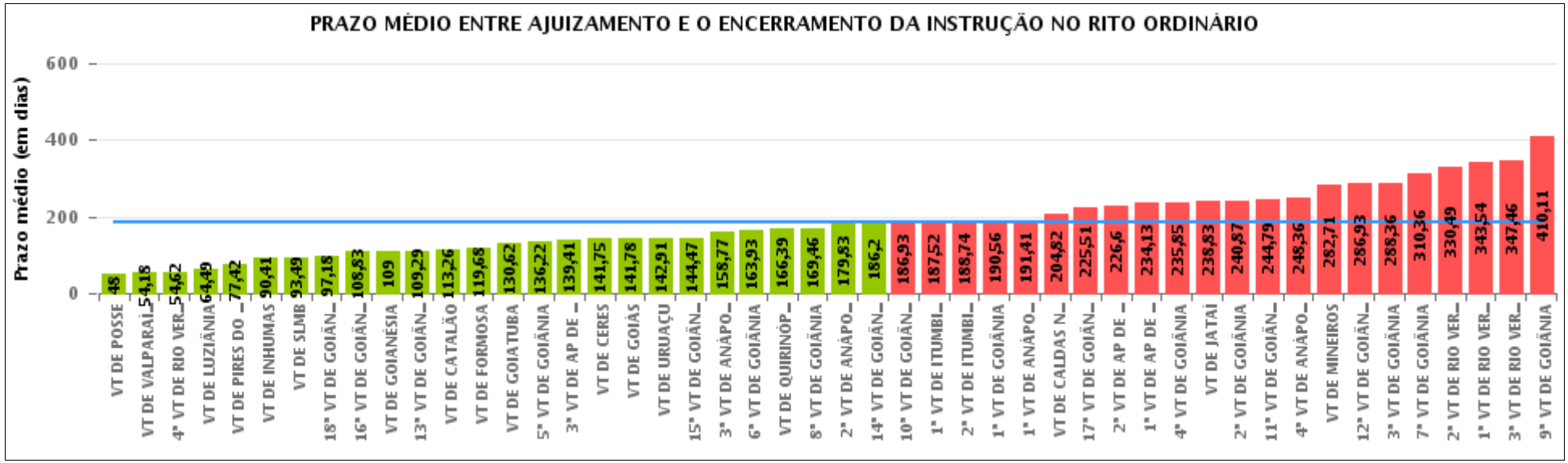

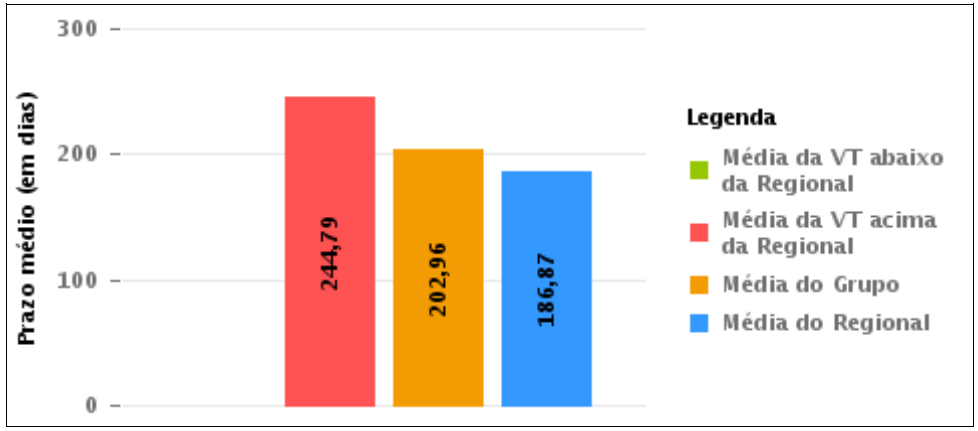

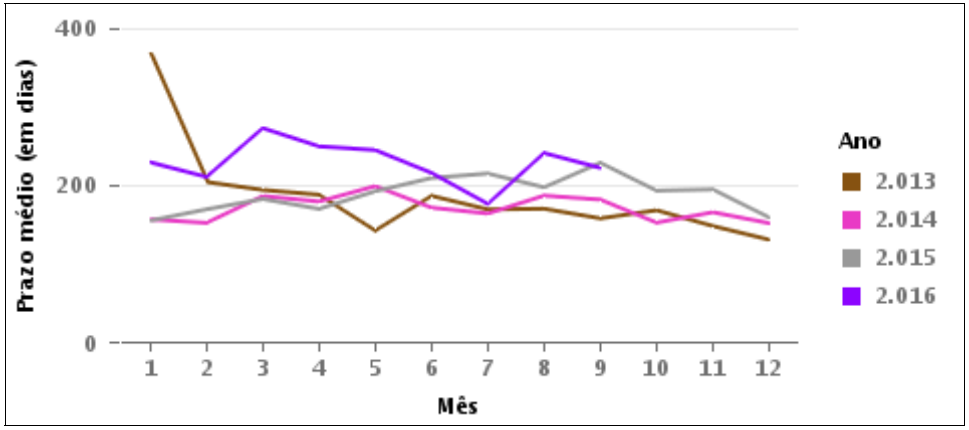

COMPARATIVO DO PRAZO MÉDIO ENTRE O AJUIZAMENTO E O ENCERRAMENTO DA INSTRUÇÃO ENTRE AS VARAS DO GRUPO

Data do encerramento da instrução entre 1/5/2016 e 31/5/2016 23:59:59

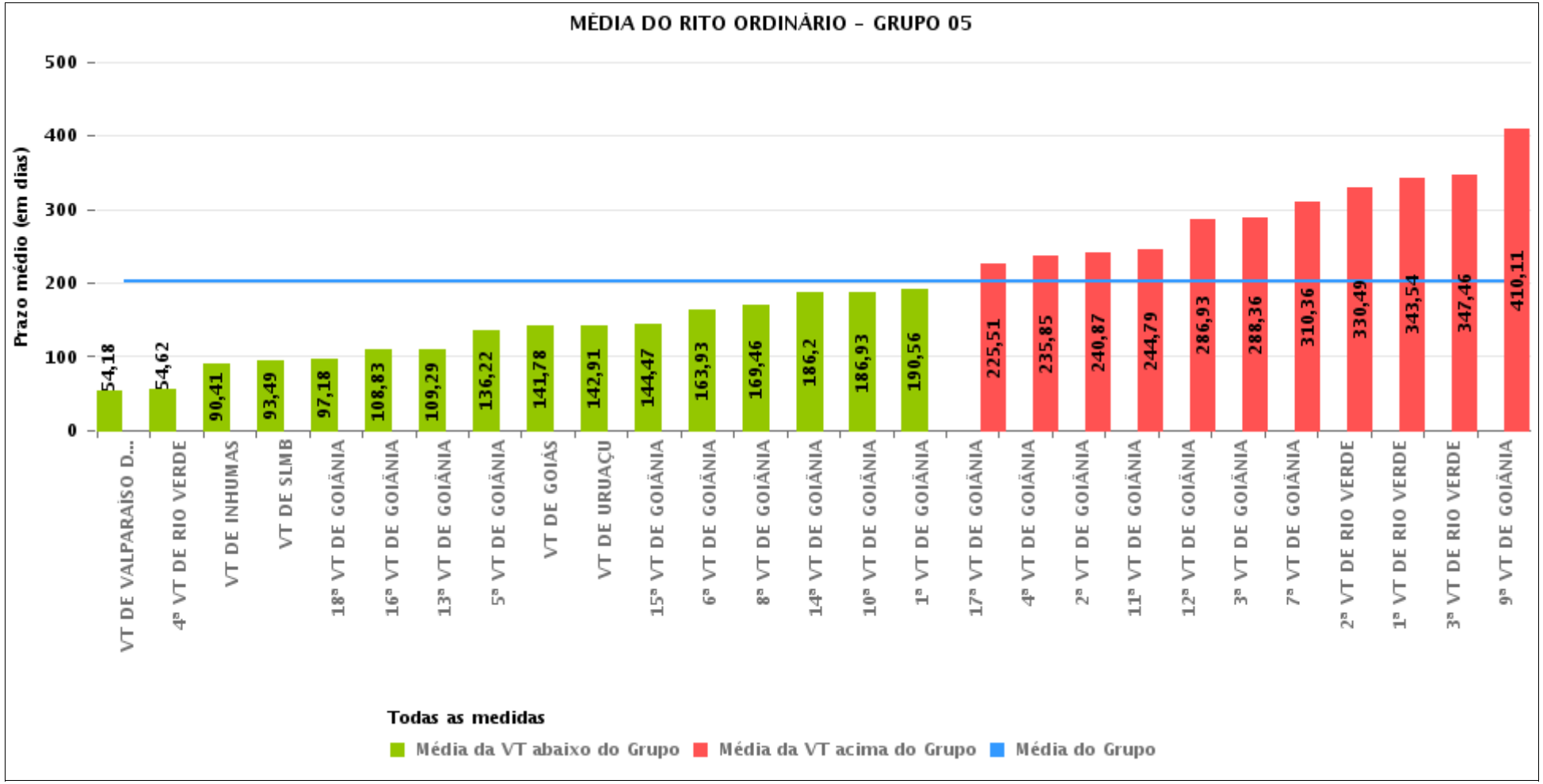

PRAZO MÉDIO ENTRE O AJUIZAMENTO E O ENCERRAMENTO DA INSTRUÇÃO POR GRUPO

Data do encerramento da instrução entre 1/5/2016 e 31/5/2016 23:59:59

Rito	Grupo	Qtd. Processos	Prazo Médio (dias)	Ranking
ORDINÁRIO	GRUPO 01	32	48	1°
	GRUPO 02	80	107	2°
	GRUPO 04	1.017	141,94	3°
	GRUPO 06	390	177,61	4°
	GRUPO 03	575	194,77	5°
	GRUPO 05	3.457	202,96	6°

Legenda:

Grupo 01 – Até 750
VT de Posse

Grupo 02 – De 751 a 1000
VT de Formosa
VT de Pires do Rio

Grupo 03 – De 1001 a 1500
VT de Ceres
1ª VT de Anápolis
2ª VT de Anápolis
3ª VT de Anápolis
4ª VT de Anápolis
VT de Caldas Novas

Grupo 04 – De 1501 a 2000
VT de Catalão
VT de Goiatuba
1ª VT de Itumbiara
2ª VT de Itumbiara
VT de Jataí
VT de Luziânia
VT de Mineiros
VT de Quirinópolis

Grupo 05 – De 2001 a 2500
1ª VT de Goiânia
2ª VT de Goiânia
3ª VT de Goiânia
4ª VT de Goiânia
5ª VT de Goiânia
6ª VT de Goiânia
7ª VT de Goiânia
8ª VT de Goiânia
9ª VT de Goiânia
10ª VT de Goiânia
11ª VT de Goiânia
12ª VT de Goiânia
13ª VT de Goiânia
14ª VT de Goiânia
15ª VT de Goiânia
16ª VT de Goiânia
17ª VT de Goiânia
18ª VT de Goiânia
VT de Goiás
VT de Inhumas
1ª VT de Rio Verde
2ª VT de Rio Verde
3ª VT de Rio Verde
4ª VT de Rio Verde
VT de Uruaçu
VT de São Luis de Montes Belos
VT de Valparaíso de Goiás

#Grupo 06 – A partir de 2500
1ª VT de Aparecida de Goiânia
2ª VT de Aparecida de Goiânia
3ª VT de Aparecida de Goiânia
VT de Goianésia

PRAZO MÉDIO ENTRE O AJUIZAMENTO E O ENCERRAMENTO DA INSTRUÇÃO DE TODAS AS VARAS DO TRABALHO

Data do encerramento da instrução entre 1/5/2016 e 31/5/2016 23:59:59

ORDINÁRIO

Qtd. Processos	Prazo Médio (dias)
5.551	186,87

Vara do Trabalho	Qtd Processos	Prazo Médio	Ranking
VARA DO TRABALHO DE POSSE	32	48	1°
VARA DO TRABALHO DE VALPARAÍSO DE GOIÁS	159	54,18	2°
4ª VARA DO TRABALHO DE RIO VERDE	98	54,62	3°
VARA DO TRABALHO DE LUZIÂNIA	276	64,49	4°
VARA DO TRABALHO DE PIRES DO RIO	24	77,42	5°
VARA DO TRABALHO DE INHUMAS	101	90,41	6°
VARA DO TRABALHO DE SÃO LUIS DE MONTES BELOS	126	93,49	7°
18ª VARA DO TRABALHO DE GOIÂNIA	123	97,18	8°
16ª VARA DO TRABALHO DE GOIÂNIA	144	108,83	9°
VARA DO TRABALHO DE GOIANÉSIA	99	109	10°
13ª VARA DO TRABALHO DE GOIÂNIA	118	109,29	11°
VARA DO TRABALHO DE CATALÃO	96	113,26	12°
VARA DO TRABALHO DE FORMOSA	56	119,68	13°
VARA DO TRABALHO DE GOIATUBA	245	130,62	14°
5ª VARA DO TRABALHO DE GOIÂNIA	115	136,22	15°
3ª VARA DO TRABALHO DE APARECIDA DE GOIÂNIA	95	139,41	16°
VARA DO TRABALHO DE CERES	60	141,75	17°
VARA DO TRABALHO DE GOIÁS	96	141,78	18°
VARA DO TRABALHO DE URUAÇU	230	142,91	19°
15ª VARA DO TRABALHO DE GOIÂNIA	133	144,47	20°
3ª VARA DO TRABALHO DE ANÁPOLIS	92	158,77	21°
6ª VARA DO TRABALHO DE GOIÂNIA	104	163,93	22°
VARA DO TRABALHO DE QUIRINÓPOLIS	87	166,39	23°
8ª VARA DO TRABALHO DE GOIÂNIA	134	169,46	24°
2ª VARA DO TRABALHO DE ANÁPOLIS	90	179,83	25°
14ª VARA DO TRABALHO DE GOIÂNIA	112	186,2	26°

PRAZO MÉDIO ENTRE O AJUIZAMENTO E O ENCERRAMENTO DA INSTRUÇÃO DE TODAS AS VARAS DO TRABALHO

ORDINÁRIO

Qtd. Processos	Prazo Médio (dias)
5.551	186,87

Vara do Trabalho	Qtd Processos	Prazo Médio	Ranking
10ª VARA DO TRABALHO DE GOIÂNIA	112	186,93	27°
1ª VARA DO TRABALHO DE ITUMBIARA	90	187,52	28°
2ª VARA DO TRABALHO DE ITUMBIARA	87	188,74	29°
1ª VARA DO TRABALHO DE GOIÂNIA	105	190,56	30°
1ª VARA DO TRABALHO DE ANÁPOLIS	113	191,41	31°
VARA DO TRABALHO DE CALDAS NOVAS	82	204,82	32°
17ª VARA DO TRABALHO DE GOIÂNIA	103	225,51	33°
2ª VARA DO TRABALHO DE APARECIDA DE GOIÂNIA	87	226,6	34°
1ª VARA DO TRABALHO DE APARECIDA DE GOIÂNIA	109	234,13	35°
4ª VARA DO TRABALHO DE GOIÂNIA	98	235,85	36°
VARA DO TRABALHO DE JATAÍ	58	238,83	37°
2ª VARA DO TRABALHO DE GOIÂNIA	101	240,87	38°
11ª VARA DO TRABALHO DE GOIÂNIA	110	244,79	39°
4ª VARA DO TRABALHO DE ANÁPOLIS	138	248,36	40°
VARA DO TRABALHO DE MINEIROS	78	282,71	41°
12ª VARA DO TRABALHO DE GOIÂNIA	169	286,93	42°
3ª VARA DO TRABALHO DE GOIÂNIA	118	288,36	43°
7ª VARA DO TRABALHO DE GOIÂNIA	98	310,36	44°
2ª VARA DO TRABALHO DE RIO VERDE	171	330,49	45°
1ª VARA DO TRABALHO DE RIO VERDE	145	343,54	46°
3ª VARA DO TRABALHO DE RIO VERDE	168	347,46	47°
9ª VARA DO TRABALHO DE GOIÂNIA	166	410,11	48°

PRAZO MÉDIO ENTRE O AJUIZAMENTO E O ENCERRAMENTO DA INSTRUÇÃO - 11ª VARA DO TRABALHO DE GOIÂNIA

Data do encerramento da instrução entre 1/5/2016 e 31/5/2016 23:59:59

11ª VARA DO TRABALHO DE GOIÂNIA

ORDINÁRIO

Qtd	Prazo Médio
109	244,79

Nr. Processo	Ajuiz.	nc. Instruçã	Prazo
ACC - 0010774-74.2016.5.18.0011	04/05/16	11/05/16	7
ACC - 0010775-59.2016.5.18.0011	04/05/16	11/05/16	7
ACC - 0011936-75.2014.5.18.0011	01/12/14	30/05/16	546
ConPag - 0010530-48.2016.5.18.0011	29/03/16	20/05/16	52
ConPag - 0010692-43.2016.5.18.0011	21/04/16	18/05/16	27
RTAlç - 0010589-36.2016.5.18.0011	06/04/16	02/05/16	26
RTAlç - 0010719-26.2016.5.18.0011	26/04/16	25/05/16	29
RTOrd - 0010012-58.2016.5.18.0011	07/01/16	04/05/16	118
RTOrd - 0010024-72.2016.5.18.0011	11/01/16	05/05/16	115
RTOrd - 0010030-79.2016.5.18.0011	12/01/16	05/05/16	114
RTOrd - 0010034-19.2016.5.18.0011	13/01/16	05/05/16	113
RTOrd - 0010036-86.2016.5.18.0011	13/01/16	09/05/16	117
RTOrd - 0010042-93.2016.5.18.0011	14/01/16	09/05/16	116
RTOrd - 0010044-63.2016.5.18.0011	14/01/16	18/05/16	125
RTOrd - 0010045-48.2016.5.18.0011	14/01/16	04/05/16	111
RTOrd - 0010049-85.2016.5.18.0011	15/01/16	10/05/16	116
RTOrd - 0010054-10.2016.5.18.0011	15/01/16	10/05/16	116
RTOrd - 0010057-62.2016.5.18.0011	18/01/16	11/05/16	114
RTOrd - 0010058-47.2016.5.18.0011	18/01/16	11/05/16	114
RTOrd - 0010066-24.2016.5.18.0011	19/01/16	11/05/16	113
RTOrd - 0010076-68.2016.5.18.0011	20/01/16	12/05/16	113
RTOrd - 0010085-30.2016.5.18.0011	21/01/16	16/05/16	116

Legenda:
Ajuiz. Data do Ajuizamento;
Enc. da Instrução: Data da conclusão para proferir sentença;
Prazo: Quantidade de dias decorridos do ajuizamento até o encerramento da instrução.

PRAZO MÉDIO ENTRE O AJUIZAMENTO E O ENCERRAMENTO DA INSTRUÇÃO - 11ª VARA DO TRABALHO DE GOIÂNIA

11ª VARA DO TRABALHO DE GOIÂNIA

ORDINÁRIO

Qtd	Prazo Médio
109	244,79

Nr. Processo	Ajuiz.	nc. Instruçã	Prazo
RTOrd - 0010089-67.2016.5.18.0011	21/01/16	16/05/16	116
RTOrd - 0010095-74.2016.5.18.0011	22/01/16	16/05/16	115
RTOrd - 0010097-44.2016.5.18.0011	22/01/16	20/05/16	119
RTOrd - 0010133-86.2016.5.18.0011	28/01/16	19/05/16	112
RTOrd - 0010148-55.2016.5.18.0011	29/01/16	24/05/16	116
RTOrd - 0010228-56.2015.5.18.0010	14/05/15	30/05/16	382
RTOrd - 0010250-14.2015.5.18.0011	12/02/15	02/05/16	445
RTOrd - 0010252-18.2014.5.18.0011	11/02/14	04/05/16	813
RTOrd - 0010258-88.2015.5.18.0011	13/02/15	23/05/16	465
RTOrd - 0010266-65.2015.5.18.0011	18/02/15	11/05/16	448
RTOrd - 0010300-40.2015.5.18.0011	24/02/15	31/05/16	462
RTOrd - 0010304-77.2015.5.18.0011	25/02/15	25/05/16	455
RTOrd - 0010338-52.2015.5.18.0011	02/03/15	25/05/16	450
RTOrd - 0010376-64.2015.5.18.0011	06/03/15	17/05/16	438
RTOrd - 0010377-49.2015.5.18.0011	08/03/15	02/05/16	421
RTOrd - 0010414-42.2016.5.18.0011	09/03/16	06/05/16	58
RTOrd - 0010454-58.2015.5.18.0011	19/03/15	03/05/16	411
RTOrd - 0010468-42.2015.5.18.0011	22/03/15	25/05/16	430
RTOrd - 0010476-19.2015.5.18.0011	23/03/15	17/05/16	421
RTOrd - 0010494-40.2015.5.18.0011	25/03/15	19/05/16	421
RTOrd - 0010496-73.2016.5.18.0011	22/03/16	10/05/16	49
RTOrd - 0010540-29.2015.5.18.0011	02/04/15	30/05/16	424
RTOrd - 0010542-96.2015.5.18.0011	04/04/15	11/05/16	403
RTOrd - 0010580-74.2016.5.18.0011	05/04/16	20/05/16	45
RTOrd - 0010610-46.2015.5.18.0011	14/04/15	02/05/16	384

Legenda:
Ajuiz. Data do Ajuizamento;
Enc. da Instrução: Data da conclusão para proferir sentença;
Prazo: Quantidade de dias decorridos do ajuizamento até o encerramento da instrução.

PRAZO MÉDIO ENTRE O AJUIZAMENTO E O ENCERRAMENTO DA INSTRUÇÃO - 11ª VARA DO TRABALHO DE GOIÂNIA

11ª VARA DO TRABALHO DE GOIÂNIA

ORDINÁRIO

Qtd	Prazo Médio
109	244,79

Nr. Processo	Ajuiz.	nc. Instruçã	Prazo
RTOrd - 0010613-28.2015.5.18.0002	25/05/15	01/05/16	342
RTOrd - 0010621-75.2015.5.18.0011	15/04/15	18/05/16	399
RTOrd - 0010687-55.2015.5.18.0011	28/04/15	04/05/16	372
RTOrd - 0010695-32.2015.5.18.0011	29/04/15	09/05/16	376
RTOrd - 0010738-53.2016.5.18.0004	26/04/16	06/05/16	10
RTOrd - 0010746-43.2015.5.18.0011	08/05/15	09/05/16	367
RTOrd - 0010782-51.2016.5.18.0011	04/05/16	11/05/16	7
RTOrd - 0010788-92.2015.5.18.0011	16/05/15	19/05/16	369
RTOrd - 0010820-63.2016.5.18.0011	10/05/16	26/05/16	16
RTOrd - 0010823-52.2015.5.18.0011	21/05/15	23/05/16	368
RTOrd - 0010886-77.2015.5.18.0011	01/06/15	30/05/16	364
RTOrd - 0010887-62.2015.5.18.0011	02/06/15	30/05/16	363
RTOrd - 0010900-61.2015.5.18.0011	03/06/15	18/05/16	350
RTOrd - 0010911-90.2015.5.18.0011	08/06/15	12/05/16	339
RTOrd - 0010923-07.2015.5.18.0011	09/06/15	18/05/16	344
RTOrd - 0010930-96.2015.5.18.0011	09/06/15	30/05/16	356
RTOrd - 0010945-65.2015.5.18.0011	12/06/15	17/05/16	340
RTOrd - 0010959-49.2015.5.18.0011	15/06/15	10/05/16	330
RTOrd - 0010979-40.2015.5.18.0011	17/06/15	23/05/16	341
RTOrd - 0011055-43.2015.5.18.0018	17/08/15	02/05/16	259
RTOrd - 0011055-70.2015.5.18.0009	06/08/15	30/05/16	298
RTOrd - 0011092-91.2015.5.18.0011	08/07/15	25/05/16	322
RTOrd - 0011097-40.2015.5.18.0003	04/09/15	31/05/16	270
RTOrd - 0011154-34.2015.5.18.0011	20/07/15	17/05/16	302
RTOrd - 0011160-41.2015.5.18.0011	21/07/15	17/05/16	301

Legenda:
Ajuiz. Data do Ajuizamento;
Enc. da Instrução: Data da conclusão para proferir sentença;
Prazo: Quantidade de dias decorridos do ajuizamento até o encerramento da instrução.

PRAZO MÉDIO ENTRE O AJUIZAMENTO E O ENCERRAMENTO DA INSTRUÇÃO - 11ª VARA DO TRABALHO DE GOIÂNIA

11ª VARA DO TRABALHO DE GOIÂNIA

ORDINÁRIO

Qtd	Prazo Médio
109	244,79

Nr. Processo	Ajuiz.	nc. Instruçã	Prazo
RTOrd - 0011173-40.2015.5.18.0011	23/07/15	05/05/16	287
RTOrd - 0011178-62.2015.5.18.0011	24/07/15	31/05/16	312
RTOrd - 0011185-54.2015.5.18.0011	27/07/15	04/05/16	282
RTOrd - 0011206-64.2014.5.18.0011	31/07/14	04/05/16	643
RTOrd - 0011214-82.2015.5.18.0083	31/08/15	09/05/16	252
RTOrd - 0011241-14.2015.5.18.0003	01/09/15	12/05/16	254
RTOrd - 0011345-79.2015.5.18.0011	25/08/15	03/05/16	252
RTOrd - 0011353-56.2015.5.18.0011	26/08/15	05/05/16	253
RTOrd - 0011361-33.2015.5.18.0011	27/08/15	11/05/16	258
RTOrd - 0011377-84.2015.5.18.0011	31/08/15	10/05/16	253
RTOrd - 0011383-91.2015.5.18.0011	31/08/15	16/05/16	259
RTOrd - 0011391-68.2015.5.18.0011	01/09/15	11/05/16	253
RTOrd - 0011393-38.2015.5.18.0011	02/09/15	04/05/16	245
RTOrd - 0011447-04.2015.5.18.0011	11/09/15	31/05/16	263
RTOrd - 0011611-66.2015.5.18.0011	06/10/15	12/05/16	219
RTOrd - 0011629-87.2015.5.18.0011	08/10/15	12/05/16	217
RTOrd - 0011701-74.2015.5.18.0011	21/10/15	03/05/16	195
RTOrd - 0011726-87.2015.5.18.0011	23/10/15	05/05/16	195
RTOrd - 0011748-48.2015.5.18.0011	28/10/15	03/05/16	188
RTOrd - 0011748-48.2015.5.18.0011	28/10/15	30/05/16	215
RTOrd - 0011795-22.2015.5.18.0011	09/11/15	09/05/16	182
RTOrd - 0011802-14.2015.5.18.0011	10/11/15	25/05/16	197
RTOrd - 0011838-56.2015.5.18.0011	15/11/15	25/05/16	192
RTOrd - 0011885-64.2014.5.18.0011	20/11/14	30/05/16	557
RTOrd - 0011898-29.2015.5.18.0011	25/11/15	25/05/16	182

Legenda:
Ajuiz. Data do Ajuizamento;
Enc. da Instrução: Data da conclusão para proferir sentença;
Prazo: Quantidade de dias decorridos do ajuizamento até o encerramento da instrução.

PRAZO MÉDIO ENTRE O AJUIZAMENTO E O ENCERRAMENTO DA INSTRUÇÃO - 11ª VARA DO TRABALHO DE GOIÂNIA

11ª VARA DO TRABALHO DE GOIÂNIA

ORDINÁRIO

Qtd	Prazo Médio
109	244,79

Nr. Processo	Ajuiz.	nc. Instruçã	Prazo
RTOrd - 0011900-96.2015.5.18.0011	25/11/15	25/05/16	182
RTOrd - 0011902-66.2015.5.18.0011	25/11/15	02/05/16	159
RTOrd - 0011907-88.2015.5.18.0011	26/11/15	03/05/16	159
RTOrd - 0011938-11.2015.5.18.0011	03/12/15	11/05/16	160
RTOrd - 0011977-08.2015.5.18.0011	04/12/15	16/05/16	164
RTOrd - 0011984-97.2015.5.18.0011	04/12/15	17/05/16	165
RTOrd - 0011993-59.2015.5.18.0011	07/12/15	11/05/16	156
RTOrd - 0012005-73.2015.5.18.0011	09/12/15	03/05/16	146
RTOrd - 0012014-53.2015.5.18.0005	26/11/15	09/05/16	165
RTOrd - 0012067-16.2015.5.18.0011	21/12/15	18/05/16	149
RTOrd - 0012070-68.2015.5.18.0011	22/12/15	05/05/16	135
RTOrd - 0012077-60.2015.5.18.0011	28/12/15	02/05/16	126
RTOrd - 0012080-15.2015.5.18.0011	31/12/15	02/05/16	123

Legenda:
Ajuiz. Data do Ajuizamento;
Enc. da Instrução: Data da conclusão para proferir sentença;
Prazo: Quantidade de dias decorridos do ajuizamento até o encerramento da instrução.

PRAZO MÉDIO ENTRE O AJUIZAMENTO E O ENCERRAMENTO DA INSTRUÇÃO - 11ª VARA DO TRABALHO DE GOIÂNIA

Data do encerramento da instrução entre 1/5/2016 e 31/5/2016 23:59:59

Sem magistrado

ORDINÁRIO

Qtd	Prazo Médio
109	244,79

Nr. Processo	Ajuiz.	nc. Instruçã	Prazo
ACC - 0010774-74.2016.5.18.0011	04/05/16	11/05/16	7
ACC - 0010775-59.2016.5.18.0011	04/05/16	11/05/16	7
ACC - 0011936-75.2014.5.18.0011	01/12/14	30/05/16	546
ConPag - 0010530-48.2016.5.18.0011	29/03/16	20/05/16	52
ConPag - 0010692-43.2016.5.18.0011	21/04/16	18/05/16	27
RTAlç - 0010589-36.2016.5.18.0011	06/04/16	02/05/16	26
RTAlç - 0010719-26.2016.5.18.0011	26/04/16	25/05/16	29
RTOrd - 0010012-58.2016.5.18.0011	07/01/16	04/05/16	118
RTOrd - 0010024-72.2016.5.18.0011	11/01/16	05/05/16	115
RTOrd - 0010030-79.2016.5.18.0011	12/01/16	05/05/16	114
RTOrd - 0010034-19.2016.5.18.0011	13/01/16	05/05/16	113
RTOrd - 0010036-86.2016.5.18.0011	13/01/16	09/05/16	117
RTOrd - 0010042-93.2016.5.18.0011	14/01/16	09/05/16	116
RTOrd - 0010044-63.2016.5.18.0011	14/01/16	18/05/16	125
RTOrd - 0010045-48.2016.5.18.0011	14/01/16	04/05/16	111
RTOrd - 0010049-85.2016.5.18.0011	15/01/16	10/05/16	116
RTOrd - 0010054-10.2016.5.18.0011	15/01/16	10/05/16	116
RTOrd - 0010057-62.2016.5.18.0011	18/01/16	11/05/16	114
RTOrd - 0010058-47.2016.5.18.0011	18/01/16	11/05/16	114
RTOrd - 0010066-24.2016.5.18.0011	19/01/16	11/05/16	113
RTOrd - 0010076-68.2016.5.18.0011	20/01/16	12/05/16	113
RTOrd - 0010085-30.2016.5.18.0011	21/01/16	16/05/16	116

Legenda:
Ajuiz. Data do Ajuizamento;
Enc. da Instrução: Data da conclusão para proferir sentença;
Prazo: Quantidade de dias decorridos do ajuizamento até o encerramento da instrução.

PRAZO MÉDIO ENTRE O AJUIZAMENTO E O ENCERRAMENTO DA INSTRUÇÃO - 11ª VARA DO TRABALHO DE GOIÂNIA

Sem magistrado

ORDINÁRIO

Qtd	Prazo Médio
109	244,79

Nr. Processo	Ajuiz.	nc. Instruçã	Prazo
RTOrd - 0010089-67.2016.5.18.0011	21/01/16	16/05/16	116
RTOrd - 0010095-74.2016.5.18.0011	22/01/16	16/05/16	115
RTOrd - 0010097-44.2016.5.18.0011	22/01/16	20/05/16	119
RTOrd - 0010133-86.2016.5.18.0011	28/01/16	19/05/16	112
RTOrd - 0010148-55.2016.5.18.0011	29/01/16	24/05/16	116
RTOrd - 0010228-56.2015.5.18.0010	14/05/15	30/05/16	382
RTOrd - 0010250-14.2015.5.18.0011	12/02/15	02/05/16	445
RTOrd - 0010252-18.2014.5.18.0011	11/02/14	04/05/16	813
RTOrd - 0010258-88.2015.5.18.0011	13/02/15	23/05/16	465
RTOrd - 0010266-65.2015.5.18.0011	18/02/15	11/05/16	448
RTOrd - 0010300-40.2015.5.18.0011	24/02/15	31/05/16	462
RTOrd - 0010304-77.2015.5.18.0011	25/02/15	25/05/16	455
RTOrd - 0010338-52.2015.5.18.0011	02/03/15	25/05/16	450
RTOrd - 0010376-64.2015.5.18.0011	06/03/15	17/05/16	438
RTOrd - 0010377-49.2015.5.18.0011	08/03/15	02/05/16	421
RTOrd - 0010414-42.2016.5.18.0011	09/03/16	06/05/16	58
RTOrd - 0010454-58.2015.5.18.0011	19/03/15	03/05/16	411
RTOrd - 0010468-42.2015.5.18.0011	22/03/15	25/05/16	430
RTOrd - 0010476-19.2015.5.18.0011	23/03/15	17/05/16	421
RTOrd - 0010494-40.2015.5.18.0011	25/03/15	19/05/16	421
RTOrd - 0010496-73.2016.5.18.0011	22/03/16	10/05/16	49
RTOrd - 0010540-29.2015.5.18.0011	02/04/15	30/05/16	424
RTOrd - 0010542-96.2015.5.18.0011	04/04/15	11/05/16	403
RTOrd - 0010580-74.2016.5.18.0011	05/04/16	20/05/16	45
RTOrd - 0010610-46.2015.5.18.0011	14/04/15	02/05/16	384

Legenda:
Ajuiz. Data do Ajuizamento;
Enc. da Instrução: Data da conclusão para proferir sentença;
Prazo: Quantidade de dias decorridos do ajuizamento até o encerramento da instrução.

PRAZO MÉDIO ENTRE O AJUIZAMENTO E O ENCERRAMENTO DA INSTRUÇÃO - 11ª VARA DO TRABALHO DE GOIÂNIA

Sem magistrado

ORDINÁRIO

Qtd	Prazo Médio
109	244,79

Nr. Processo	Ajuiz.	nc. Instruçã	Prazo
RTOrd - 0010613-28.2015.5.18.0002	25/05/15	01/05/16	342
RTOrd - 0010621-75.2015.5.18.0011	15/04/15	18/05/16	399
RTOrd - 0010687-55.2015.5.18.0011	28/04/15	04/05/16	372
RTOrd - 0010695-32.2015.5.18.0011	29/04/15	09/05/16	376
RTOrd - 0010738-53.2016.5.18.0004	26/04/16	06/05/16	10
RTOrd - 0010746-43.2015.5.18.0011	08/05/15	09/05/16	367
RTOrd - 0010782-51.2016.5.18.0011	04/05/16	11/05/16	7
RTOrd - 0010788-92.2015.5.18.0011	16/05/15	19/05/16	369
RTOrd - 0010820-63.2016.5.18.0011	10/05/16	26/05/16	16
RTOrd - 0010823-52.2015.5.18.0011	21/05/15	23/05/16	368
RTOrd - 0010886-77.2015.5.18.0011	01/06/15	30/05/16	364
RTOrd - 0010887-62.2015.5.18.0011	02/06/15	30/05/16	363
RTOrd - 0010900-61.2015.5.18.0011	03/06/15	18/05/16	350
RTOrd - 0010911-90.2015.5.18.0011	08/06/15	12/05/16	339
RTOrd - 0010923-07.2015.5.18.0011	09/06/15	18/05/16	344
RTOrd - 0010930-96.2015.5.18.0011	09/06/15	30/05/16	356
RTOrd - 0010945-65.2015.5.18.0011	12/06/15	17/05/16	340
RTOrd - 0010959-49.2015.5.18.0011	15/06/15	10/05/16	330
RTOrd - 0010979-40.2015.5.18.0011	17/06/15	23/05/16	341
RTOrd - 0011055-43.2015.5.18.0018	17/08/15	02/05/16	259
RTOrd - 0011055-70.2015.5.18.0009	06/08/15	30/05/16	298
RTOrd - 0011092-91.2015.5.18.0011	08/07/15	25/05/16	322
RTOrd - 0011097-40.2015.5.18.0003	04/09/15	31/05/16	270
RTOrd - 0011154-34.2015.5.18.0011	20/07/15	17/05/16	302
RTOrd - 0011160-41.2015.5.18.0011	21/07/15	17/05/16	301

Legenda:
Ajuiz. Data do Ajuizamento;
Enc. da Instrução: Data da conclusão para proferir sentença;
Prazo: Quantidade de dias decorridos do ajuizamento até o encerramento da instrução.

PRAZO MÉDIO ENTRE O AJUIZAMENTO E O ENCERRAMENTO DA INSTRUÇÃO - 11ª VARA DO TRABALHO DE GOIÂNIA

Sem magistrado

ORDINÁRIO

Qtd	Prazo Médio
109	244,79

Nr. Processo	Ajuiz.	nc. Instruçã	Prazo
RTOrd - 0011173-40.2015.5.18.0011	23/07/15	05/05/16	287
RTOrd - 0011178-62.2015.5.18.0011	24/07/15	31/05/16	312
RTOrd - 0011185-54.2015.5.18.0011	27/07/15	04/05/16	282
RTOrd - 0011206-64.2014.5.18.0011	31/07/14	04/05/16	643
RTOrd - 0011214-82.2015.5.18.0083	31/08/15	09/05/16	252
RTOrd - 0011241-14.2015.5.18.0003	01/09/15	12/05/16	254
RTOrd - 0011345-79.2015.5.18.0011	25/08/15	03/05/16	252
RTOrd - 0011353-56.2015.5.18.0011	26/08/15	05/05/16	253
RTOrd - 0011361-33.2015.5.18.0011	27/08/15	11/05/16	258
RTOrd - 0011377-84.2015.5.18.0011	31/08/15	10/05/16	253
RTOrd - 0011383-91.2015.5.18.0011	31/08/15	16/05/16	259
RTOrd - 0011391-68.2015.5.18.0011	01/09/15	11/05/16	253
RTOrd - 0011393-38.2015.5.18.0011	02/09/15	04/05/16	245
RTOrd - 0011447-04.2015.5.18.0011	11/09/15	31/05/16	263
RTOrd - 0011611-66.2015.5.18.0011	06/10/15	12/05/16	219
RTOrd - 0011629-87.2015.5.18.0011	08/10/15	12/05/16	217
RTOrd - 0011701-74.2015.5.18.0011	21/10/15	03/05/16	195
RTOrd - 0011726-87.2015.5.18.0011	23/10/15	05/05/16	195
RTOrd - 0011748-48.2015.5.18.0011	28/10/15	03/05/16	188
RTOrd - 0011748-48.2015.5.18.0011	28/10/15	30/05/16	215
RTOrd - 0011795-22.2015.5.18.0011	09/11/15	09/05/16	182
RTOrd - 0011802-14.2015.5.18.0011	10/11/15	25/05/16	197
RTOrd - 0011838-56.2015.5.18.0011	15/11/15	25/05/16	192
RTOrd - 0011885-64.2014.5.18.0011	20/11/14	30/05/16	557
RTOrd - 0011898-29.2015.5.18.0011	25/11/15	25/05/16	182

Legenda:
Ajuiz. Data do Ajuizamento;
Enc. da Instrução: Data da conclusão para proferir sentença;
Prazo: Quantidade de dias decorridos do ajuizamento até o encerramento da instrução.

PRAZO MÉDIO ENTRE O AJUIZAMENTO E O ENCERRAMENTO DA INSTRUÇÃO - 11ª VARA DO TRABALHO DE GOIÂNIA

Sem magistrado

ORDINÁRIO

Qtd	Prazo Médio
109	244,79

Nr. Processo	Ajuiz.	nc. Instruçã	Prazo
RTOrd - 0011900-96.2015.5.18.0011	25/11/15	25/05/16	182
RTOrd - 0011902-66.2015.5.18.0011	25/11/15	02/05/16	159
RTOrd - 0011907-88.2015.5.18.0011	26/11/15	03/05/16	159
RTOrd - 0011938-11.2015.5.18.0011	03/12/15	11/05/16	160
RTOrd - 0011977-08.2015.5.18.0011	04/12/15	16/05/16	164
RTOrd - 0011984-97.2015.5.18.0011	04/12/15	17/05/16	165
RTOrd - 0011993-59.2015.5.18.0011	07/12/15	11/05/16	156
RTOrd - 0012005-73.2015.5.18.0011	09/12/15	03/05/16	146
RTOrd - 0012014-53.2015.5.18.0005	26/11/15	09/05/16	165
RTOrd - 0012067-16.2015.5.18.0011	21/12/15	18/05/16	149
RTOrd - 0012070-68.2015.5.18.0011	22/12/15	05/05/16	135
RTOrd - 0012077-60.2015.5.18.0011	28/12/15	02/05/16	126
RTOrd - 0012080-15.2015.5.18.0011	31/12/15	02/05/16	123

Legenda:
Ajuiz. Data do Ajuizamento;
Enc. da Instrução: Data da conclusão para proferir sentença;
Prazo: Quantidade de dias decorridos do ajuizamento até o encerramento da instrução.