

## Conceituação

| Tema                              | Prazos Processuais   |
|-----------------------------------|--|
| <b>Relatórios</b>                 | Evolução Histórica<br>Comparativo por VT<br>Comparativo por Grupo<br>Por Grupo<br>Por VT<br>Por Processo<br>Por Magistrado   |
| <b>Resumo</b>                     | Apresenta o prazo médio desde o ajuizamento da ação até o encerramento da instrução.   |
| <b>Descrição</b>                  | O prazo médio é obtido calculando-se a quantidade de dias decorridos desde o ajuizamento até o encerramento da instrução.<br>Os dados são extraídos baseando-se nos itens do e-Gestão:<br><br>267 e 90267 - Do ajuizamento da ação até o encerramento da instrução na fase de conhecimento – rito sumaríssimo;<br><br>268 e 90268 – Do ajuizamento da ação até o encerramento da instrução na fase de conhecimento – exceto rito sumaríssimo (ordinário) |
| <b>Origem da informação</b>       | e-Gestão   |
| <b>Critérios e transformações</b> | Coletado do e-Gestão, consolidado, otimizado e classificado para análise.  |
| <b>Análises possíveis</b>         | Prazo médio entre o ajuizamento da ação e o encerramento da instrução, detalhado de forma Geral, Por grupo, por VT, Por Processo e Por Magistrado.   |



## EVOLUÇÃO HISTÓRICA DOS PRAZOS PROCESSUAIS ENTRE O AJUIZAMENTO E O ENCERRAMENTO DA INSTRUÇÃO - 15ª VARA DO TRABALHO DE GOIÂNIA

Data do encerramento da instrução entre 1/5/2016 e 31/5/2016 23:59:59

| Rito               | Qtd        | Prazo Médio   |
|--------------------|------------|---------------|
| ORDINÁRIO          | 133        | 144,47        |
| SUMARÍSSIMO        | 82         | 99,65         |
| <b>Total/Média</b> | <b>215</b> | <b>127,25</b> |

Percentual de Processos por Rito

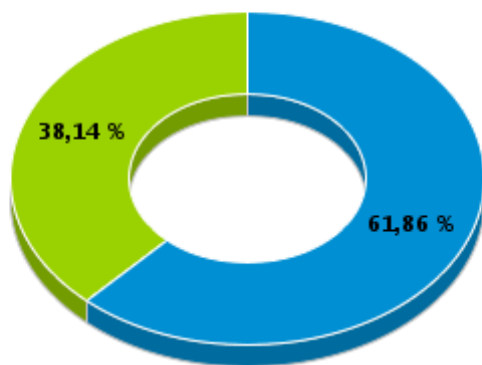

Rito

■ ORDINÁRIO ■ SUMARÍSSIMO

Prazo Médio por Rito

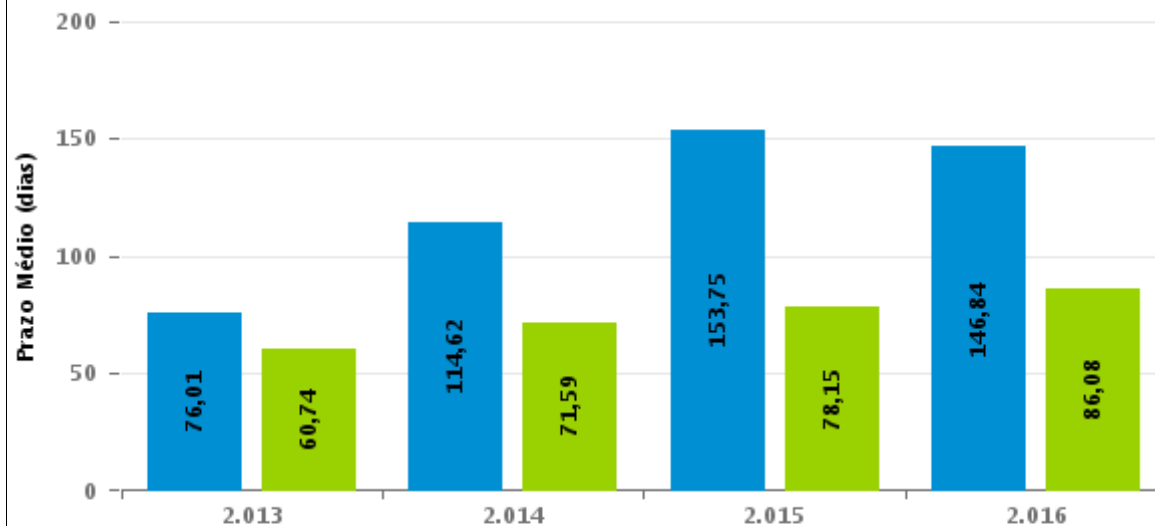

Para este exercício foram computados os processos até o mês de Setembro/2016

Rito

■ ORDINÁRIO ■ SUMARÍSSIMO



## COMPARATIVO DO PRAZO MÉDIO ENTRE O AJUIZAMENTO E O ENCERRAMENTO DA INSTRUÇÃO - 15ª VARA DO TRABALHO DE GOIÂNIA

Data do encerramento da instrução entre 1/5/2016 e 31/5/2016 23:59:59

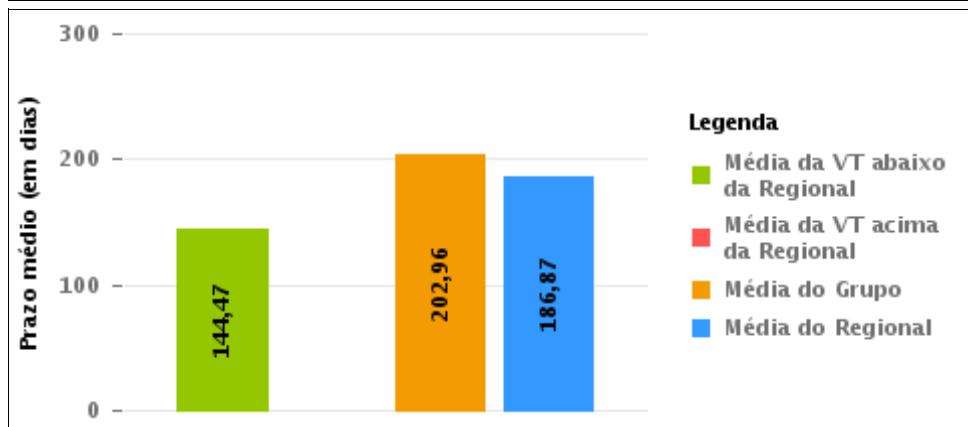
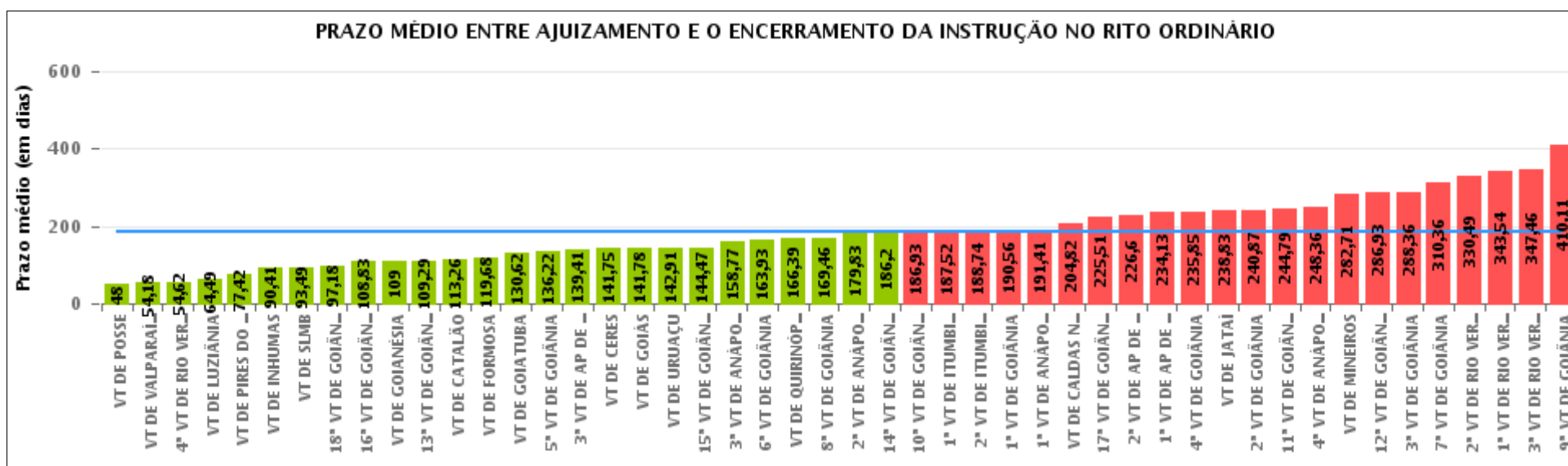

**Legenda**

- Média da VT abaixo da Regional
- Média da VT acima da Regional
- Média do Grupo
- Média do Regional

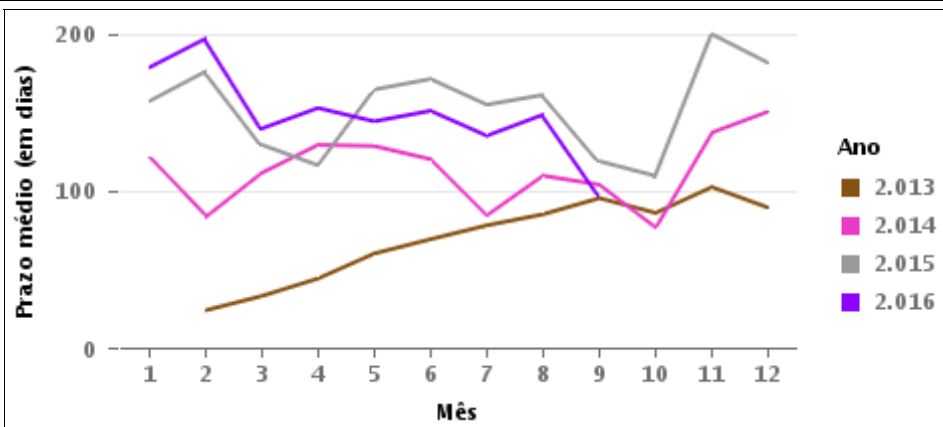

## COMPARATIVO DO PRAZO MÉDIO ENTRE O AJUIZAMENTO E O ENCERRAMENTO DA INSTRUÇÃO ENTRE AS VARAS DO GRUPO

Data do encerramento da instrução entre 1/5/2016 e 31/5/2016 23:59:59

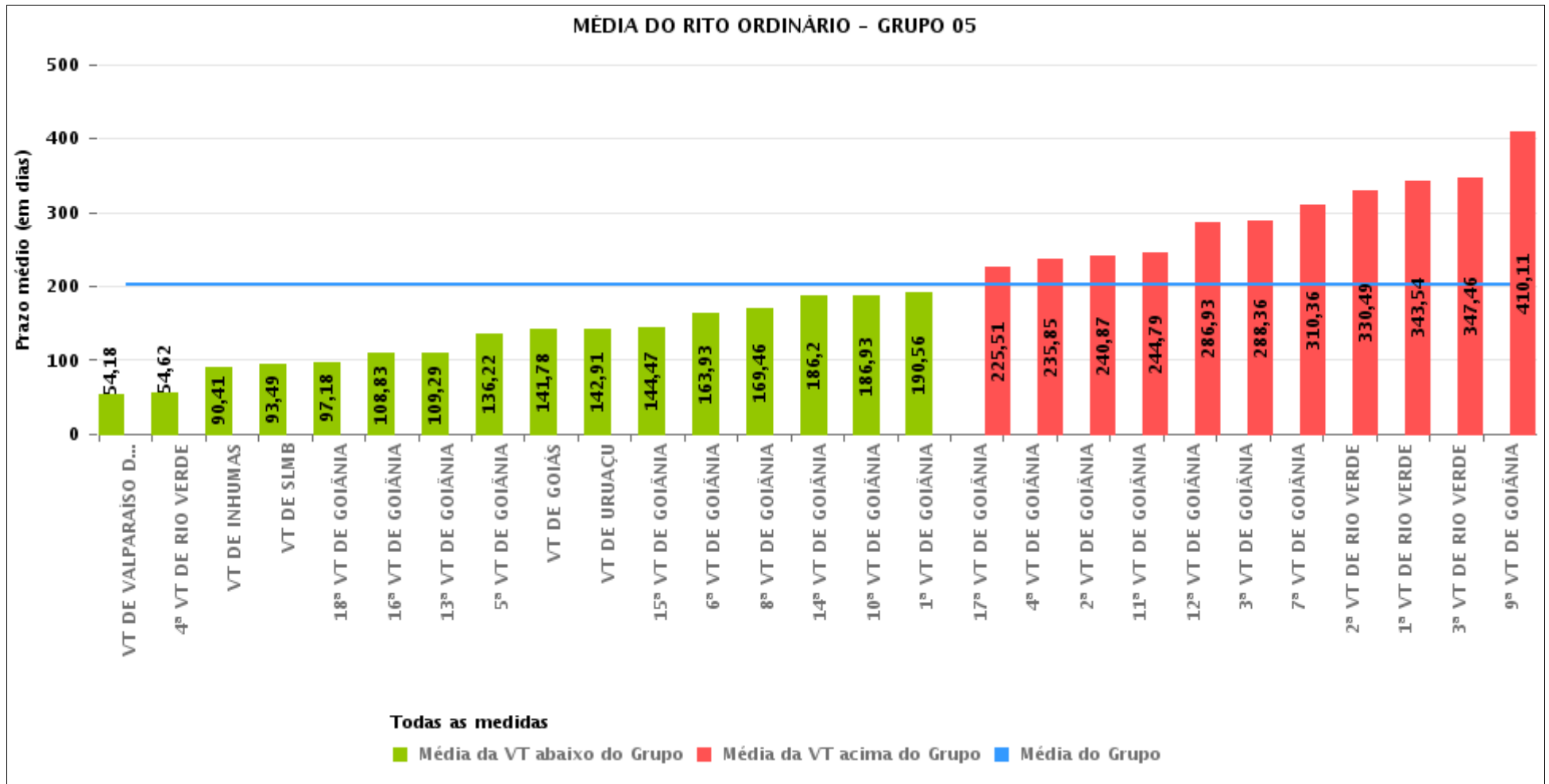



## PRAZO MÉDIO ENTRE O AJUIZAMENTO E O ENCERRAMENTO DA INSTRUÇÃO POR GRUPO

Data do encerramento da instrução entre 1/5/2016 e 31/5/2016 23:59:59

| Rito      | Grupo    | Qtd. Processos | Prazo Médio (dias) | Ranking |
|-----------|----------|----------------|--------------------|---------|
| ORDINÁRIO | GRUPO 01 | 32             | 48                 | 1°      |
|           | GRUPO 02 | 80             | 107                | 2°      |
|           | GRUPO 04 | 1.017          | 141,94             | 3°      |
|           | GRUPO 06 | 390            | 177,61             | 4°      |
|           | GRUPO 03 | 575            | 194,77             | 5°      |
|           | GRUPO 05 | 3.457          | 202,96             | 6°      |

|  |  |  |   |
|--|--|--|---|
| <p>Legenda:</p> <p># Grupo 01 – Até 750<br/>VT de Posse</p> <p># Grupo 02 – De 751 a 1000<br/>VT de Formosa<br/>VT de Pires do Rio</p> <p># Grupo 03 – De 1001 a 1500<br/>VT de Ceres<br/>1ª VT de Anápolis<br/>2ª VT de Anápolis<br/>3ª VT de Anápolis<br/>4ª VT de Anápolis<br/>VT de Caldas Novas</p> | <p># Grupo 04 – De 1501 a 2000<br/>VT de Catalão<br/>VT de Goiatuba<br/>1ª VT de Itumbiara<br/>2ª VT de Itumbiara<br/>VT de Jataí<br/>VT de Luziânia<br/>VT de Mineiros<br/>VT de Quirinópolis</p> <p># Grupo 05 – De 2001 a 2500<br/>1ª VT de Goiânia<br/>2ª VT de Goiânia<br/>3ª VT de Goiânia<br/>4ª VT de Goiânia<br/>5ª VT de Goiânia<br/>6ª VT de Goiânia<br/>7ª VT de Goiânia</p> | <p>8ª VT de Goiânia<br/>9ª VT de Goiânia<br/>10ª VT de Goiânia<br/>11ª VT de Goiânia<br/>12ª VT de Goiânia<br/>13ª VT de Goiânia<br/>14ª VT de Goiânia<br/>15ª VT de Goiânia<br/>16ª VT de Goiânia<br/>17ª VT de Goiânia<br/>18ª VT de Goiânia<br/>VT de Goiás<br/>VT de Inhumas<br/>1ª VT de Rio Verde<br/>2ª VT de Rio Verde<br/>3ª VT de Rio Verde<br/>4ª VT de Rio Verde<br/>VT de Uruaçu<br/>VT de São Luis de Montes Belos<br/>VT de Valparaíso de Goiás</p> | <p>#Grupo 06 – A partir de 2500<br/>1ª VT de Aparecida de Goiânia<br/>2ª VT de Aparecida de Goiânia<br/>3ª VT de Aparecida de Goiânia<br/>VT de Goianésia</p> |
|--|--|--|---|



## PRAZO MÉDIO ENTRE O AJUIZAMENTO E O ENCERRAMENTO DA INSTRUÇÃO DE TODAS AS VARAS DO TRABALHO

Data do encerramento da instrução entre 1/5/2016 e 31/5/2016 23:59:59

### ORDINÁRIO

| Qtd. Processos | Prazo Médio (dias) |
|----------------|--------------------|
| 5.551          | 186,87             |

| Vara do Trabalho                             | Qtd Processos | Prazo Médio | Ranking |
|--|---------------|-------------|---------|
| VARA DO TRABALHO DE POSSE                    | 32            | 48          | 1°      |
| VARA DO TRABALHO DE VALPARAÍSO DE GOIÁS      | 159           | 54,18       | 2°      |
| 4ª VARA DO TRABALHO DE RIO VERDE             | 98            | 54,62       | 3°      |
| VARA DO TRABALHO DE LUZIÂNIA                 | 276           | 64,49       | 4°      |
| VARA DO TRABALHO DE PIRES DO RIO             | 24            | 77,42       | 5°      |
| VARA DO TRABALHO DE INHUMAS                  | 101           | 90,41       | 6°      |
| VARA DO TRABALHO DE SÃO LUIS DE MONTES BELOS | 126           | 93,49       | 7°      |
| 18ª VARA DO TRABALHO DE GOIÂNIA              | 123           | 97,18       | 8°      |
| 16ª VARA DO TRABALHO DE GOIÂNIA              | 144           | 108,83      | 9°      |
| VARA DO TRABALHO DE GOIANÉSIA                | 99            | 109         | 10°     |
| 13ª VARA DO TRABALHO DE GOIÂNIA              | 118           | 109,29      | 11°     |
| VARA DO TRABALHO DE CATALÃO                  | 96            | 113,26      | 12°     |
| VARA DO TRABALHO DE FORMOSA                  | 56            | 119,68      | 13°     |
| VARA DO TRABALHO DE GOIATUBA                 | 245           | 130,62      | 14°     |
| 5ª VARA DO TRABALHO DE GOIÂNIA               | 115           | 136,22      | 15°     |
| 3ª VARA DO TRABALHO DE APARECIDA DE GOIÂNIA  | 95            | 139,41      | 16°     |
| VARA DO TRABALHO DE CERES                    | 60            | 141,75      | 17°     |
| VARA DO TRABALHO DE GOIÁS                    | 96            | 141,78      | 18°     |
| VARA DO TRABALHO DE URUAÇU                   | 230           | 142,91      | 19°     |
| 15ª VARA DO TRABALHO DE GOIÂNIA              | 133           | 144,47      | 20°     |
| 3ª VARA DO TRABALHO DE ANÁPOLIS              | 92            | 158,77      | 21°     |
| 6ª VARA DO TRABALHO DE GOIÂNIA               | 104           | 163,93      | 22°     |
| VARA DO TRABALHO DE QUIRINÓPOLIS             | 87            | 166,39      | 23°     |
| 8ª VARA DO TRABALHO DE GOIÂNIA               | 134           | 169,46      | 24°     |
| 2ª VARA DO TRABALHO DE ANÁPOLIS              | 90            | 179,83      | 25°     |
| 14ª VARA DO TRABALHO DE GOIÂNIA              | 112           | 186,2       | 26°     |



## PRAZO MÉDIO ENTRE O AJUIZAMENTO E O ENCERRAMENTO DA INSTRUÇÃO DE TODAS AS VARAS DO TRABALHO

### ORDINÁRIO

| Qtd. Processos | Prazo Médio (dias) |
|----------------|--------------------|
| 5.551          | 186,87             |

| Vara do Trabalho                            | Qtd Processos | Prazo Médio | Ranking |
|---|---------------|-------------|---------|
| 10ª VARA DO TRABALHO DE GOIÂNIA             | 112           | 186,93      | 27°     |
| 1ª VARA DO TRABALHO DE ITUMBIARA            | 90            | 187,52      | 28°     |
| 2ª VARA DO TRABALHO DE ITUMBIARA            | 87            | 188,74      | 29°     |
| 1ª VARA DO TRABALHO DE GOIÂNIA              | 105           | 190,56      | 30°     |
| 1ª VARA DO TRABALHO DE ANÁPOLIS             | 113           | 191,41      | 31°     |
| VARA DO TRABALHO DE CALDAS NOVAS            | 82            | 204,82      | 32°     |
| 17ª VARA DO TRABALHO DE GOIÂNIA             | 103           | 225,51      | 33°     |
| 2ª VARA DO TRABALHO DE APARECIDA DE GOIÂNIA | 87            | 226,6       | 34°     |
| 1ª VARA DO TRABALHO DE APARECIDA DE GOIÂNIA | 109           | 234,13      | 35°     |
| 4ª VARA DO TRABALHO DE GOIÂNIA              | 98            | 235,85      | 36°     |
| VARA DO TRABALHO DE JATAÍ                   | 58            | 238,83      | 37°     |
| 2ª VARA DO TRABALHO DE GOIÂNIA              | 101           | 240,87      | 38°     |
| 11ª VARA DO TRABALHO DE GOIÂNIA             | 110           | 244,79      | 39°     |
| 4ª VARA DO TRABALHO DE ANÁPOLIS             | 138           | 248,36      | 40°     |
| VARA DO TRABALHO DE MINEIROS                | 78            | 282,71      | 41°     |
| 12ª VARA DO TRABALHO DE GOIÂNIA             | 169           | 286,93      | 42°     |
| 3ª VARA DO TRABALHO DE GOIÂNIA              | 118           | 288,36      | 43°     |
| 7ª VARA DO TRABALHO DE GOIÂNIA              | 98            | 310,36      | 44°     |
| 2ª VARA DO TRABALHO DE RIO VERDE            | 171           | 330,49      | 45°     |
| 1ª VARA DO TRABALHO DE RIO VERDE            | 145           | 343,54      | 46°     |
| 3ª VARA DO TRABALHO DE RIO VERDE            | 168           | 347,46      | 47°     |
| 9ª VARA DO TRABALHO DE GOIÂNIA              | 166           | 410,11      | 48°     |



## PRAZO MÉDIO ENTRE O AJUIZAMENTO E O ENCERRAMENTO DA INSTRUÇÃO - 15ª VARA DO TRABALHO DE GOIÂNIA

Data do encerramento da instrução entre 1/5/2016 e 31/5/2016 23:59:59

### 15ª VARA DO TRABALHO DE GOIÂNIA

#### ORDINÁRIO

| Qtd | Prazo Médio |
|-----|-------------|
| 133 | 144,47      |

| Nr. Processo                       | Ajuiz.   | nc. Instruçã | Prazo |
|------------------------------------|----------|--------------|-------|
| ACC - 0010785-91.2016.5.18.0015    | 04/05/16 | 16/05/16     | 12    |
| ACum - 0010478-40.2016.5.18.0015   | 19/03/16 | 18/05/16     | 60    |
| ConPag - 0010399-61.2016.5.18.0015 | 08/03/16 | 18/05/16     | 71    |
| ConPag - 0011951-95.2015.5.18.0015 | 08/12/15 | 19/05/16     | 163   |
| RTAlç - 0010637-80.2016.5.18.0015  | 13/04/16 | 05/05/16     | 22    |
| RTAlç - 0010681-02.2016.5.18.0015  | 19/04/16 | 19/05/16     | 30    |
| RTOrd - 0010016-83.2016.5.18.0015  | 09/01/16 | 20/05/16     | 132   |
| RTOrd - 0010085-18.2016.5.18.0015  | 21/01/16 | 16/05/16     | 116   |
| RTOrd - 0010113-20.2015.5.18.0015  | 22/01/15 | 04/05/16     | 468   |
| RTOrd - 0010136-29.2016.5.18.0015  | 28/01/16 | 13/05/16     | 106   |
| RTOrd - 0010138-96.2016.5.18.0015  | 28/01/16 | 31/05/16     | 124   |
| RTOrd - 0010141-27.2015.5.18.0002  | 20/03/15 | 10/05/16     | 417   |
| RTOrd - 0010173-56.2016.5.18.0015  | 03/02/16 | 04/05/16     | 91    |
| RTOrd - 0010180-48.2016.5.18.0015  | 03/02/16 | 31/05/16     | 118   |
| RTOrd - 0010220-30.2016.5.18.0015  | 12/02/16 | 18/05/16     | 96    |
| RTOrd - 0010228-07.2016.5.18.0015  | 14/02/16 | 16/05/16     | 92    |
| RTOrd - 0010230-74.2016.5.18.0015  | 15/02/16 | 19/05/16     | 94    |
| RTOrd - 0010249-80.2016.5.18.0015  | 16/02/16 | 03/05/16     | 77    |
| RTOrd - 0010255-87.2016.5.18.0015  | 17/02/16 | 03/05/16     | 76    |
| RTOrd - 0010261-31.2015.5.18.0015  | 13/02/15 | 03/05/16     | 445   |
| RTOrd - 0010264-49.2016.5.18.0015  | 18/02/16 | 16/05/16     | 88    |
| RTOrd - 0010265-34.2016.5.18.0015  | 18/02/16 | 04/05/16     | 76    |

**Legenda:**

**Ajuiz.** Data do Ajuizamento;

**Enc. da Instrução:** Data da conclusão para proferir sentença;

**Prazo:** Quantidade de dias decorridos do ajuizamento até o encerramento da instrução.





**PRAZO MÉDIO ENTRE O AJUIZAMENTO E O  
ENCERRAMENTO DA INSTRUÇÃO - 15ª VARA DO  
TRABALHO DE GOIÂNIA**

**15ª VARA DO TRABALHO DE GOIÂNIA**

**ORDINÁRIO**

| Qtd | Prazo Médio |
|-----|-------------|
| 133 | 144,47      |

| Nr. Processo                       | Ajuiz.   | nc. Instruçã | Prazo |
|------------------------------------|----------|--------------|-------|
| RTOOrd - 0010276-63.2016.5.18.0015 | 19/02/16 | 06/05/16     | 77    |
| RTOOrd - 0010278-33.2016.5.18.0015 | 19/02/16 | 05/05/16     | 76    |
| RTOOrd - 0010287-92.2016.5.18.0015 | 22/02/16 | 31/05/16     | 99    |
| RTOOrd - 0010288-77.2016.5.18.0015 | 22/02/16 | 06/05/16     | 74    |
| RTOOrd - 0010293-02.2016.5.18.0015 | 23/02/16 | 31/05/16     | 98    |
| RTOOrd - 0010295-69.2016.5.18.0015 | 23/02/16 | 11/05/16     | 78    |
| RTOOrd - 0010297-39.2016.5.18.0015 | 23/02/16 | 11/05/16     | 78    |
| RTOOrd - 0010299-09.2016.5.18.0015 | 23/02/16 | 11/05/16     | 78    |
| RTOOrd - 0010300-91.2016.5.18.0015 | 23/02/16 | 11/05/16     | 78    |
| RTOOrd - 0010308-68.2016.5.18.0015 | 24/02/16 | 11/05/16     | 77    |
| RTOOrd - 0010311-23.2016.5.18.0015 | 24/02/16 | 04/05/16     | 70    |
| RTOOrd - 0010330-29.2016.5.18.0015 | 26/02/16 | 04/05/16     | 68    |
| RTOOrd - 0010338-06.2016.5.18.0015 | 29/02/16 | 11/05/16     | 72    |
| RTOOrd - 0010343-28.2016.5.18.0015 | 29/02/16 | 31/05/16     | 92    |
| RTOOrd - 0010345-95.2016.5.18.0015 | 29/02/16 | 11/05/16     | 72    |
| RTOOrd - 0010355-42.2016.5.18.0015 | 01/03/16 | 13/05/16     | 73    |
| RTOOrd - 0010365-86.2016.5.18.0015 | 03/03/16 | 17/05/16     | 75    |
| RTOOrd - 0010367-56.2016.5.18.0015 | 03/03/16 | 17/05/16     | 75    |
| RTOOrd - 0010372-78.2016.5.18.0015 | 03/03/16 | 16/05/16     | 74    |
| RTOOrd - 0010375-33.2016.5.18.0015 | 03/03/16 | 17/05/16     | 75    |
| RTOOrd - 0010377-03.2016.5.18.0015 | 03/03/16 | 17/05/16     | 75    |
| RTOOrd - 0010378-85.2016.5.18.0015 | 04/03/16 | 18/05/16     | 75    |
| RTOOrd - 0010415-55.2015.5.18.0013 | 17/03/15 | 10/05/16     | 420   |
| RTOOrd - 0010423-89.2016.5.18.0015 | 10/03/16 | 05/05/16     | 56    |
| RTOOrd - 0010430-81.2016.5.18.0015 | 14/03/16 | 09/05/16     | 56    |

**Legenda:**

**Ajuiz.** Data do Ajuizamento;

**Enc. da Instrução:** Data da conclusão para proferir sentença;

**Prazo:** Quantidade de dias decorridos do ajuizamento até o encerramento da instrução.



## PRAZO MÉDIO ENTRE O AJUIZAMENTO E O ENCERRAMENTO DA INSTRUÇÃO - 15ª VARA DO TRABALHO DE GOIÂNIA

### 15ª VARA DO TRABALHO DE GOIÂNIA

#### ORDINÁRIO

| Qtd | Prazo Médio |
|-----|-------------|
| 133 | 144,47      |

| Nr. Processo                       | Ajuiz.   | nc. Instruçã | Prazo |
|------------------------------------|----------|--------------|-------|
| RTOOrd - 0010450-72.2016.5.18.0015 | 16/03/16 | 25/05/16     | 70    |
| RTOOrd - 0010454-12.2016.5.18.0015 | 16/03/16 | 10/05/16     | 55    |
| RTOOrd - 0010455-94.2016.5.18.0015 | 16/03/16 | 31/05/16     | 76    |
| RTOOrd - 0010465-41.2016.5.18.0015 | 17/03/16 | 10/05/16     | 54    |
| RTOOrd - 0010470-63.2016.5.18.0015 | 18/03/16 | 17/05/16     | 60    |
| RTOOrd - 0010471-48.2016.5.18.0015 | 18/03/16 | 09/05/16     | 52    |
| RTOOrd - 0010480-10.2016.5.18.0015 | 21/03/16 | 11/05/16     | 51    |
| RTOOrd - 0010481-92.2016.5.18.0015 | 21/03/16 | 18/05/16     | 58    |
| RTOOrd - 0010483-62.2016.5.18.0015 | 21/03/16 | 25/05/16     | 65    |
| RTOOrd - 0010498-31.2016.5.18.0015 | 23/03/16 | 30/05/16     | 68    |
| RTOOrd - 0010503-53.2016.5.18.0015 | 23/03/16 | 18/05/16     | 56    |
| RTOOrd - 0010504-38.2016.5.18.0015 | 23/03/16 | 05/05/16     | 43    |
| RTOOrd - 0010513-97.2016.5.18.0015 | 25/03/16 | 16/05/16     | 52    |
| RTOOrd - 0010515-67.2016.5.18.0015 | 26/03/16 | 05/05/16     | 40    |
| RTOOrd - 0010522-59.2016.5.18.0015 | 28/03/16 | 16/05/16     | 49    |
| RTOOrd - 0010543-35.2016.5.18.0015 | 31/03/16 | 31/05/16     | 61    |
| RTOOrd - 0010570-18.2016.5.18.0015 | 05/04/16 | 25/05/16     | 50    |
| RTOOrd - 0010575-40.2016.5.18.0015 | 05/04/16 | 25/05/16     | 50    |
| RTOOrd - 0010579-77.2016.5.18.0015 | 06/04/16 | 25/05/16     | 49    |
| RTOOrd - 0010587-54.2016.5.18.0015 | 07/04/16 | 16/05/16     | 39    |
| RTOOrd - 0010607-45.2016.5.18.0015 | 11/04/16 | 25/05/16     | 44    |
| RTOOrd - 0010613-52.2016.5.18.0015 | 11/04/16 | 30/05/16     | 49    |
| RTOOrd - 0010680-17.2016.5.18.0015 | 19/04/16 | 05/05/16     | 16    |
| RTOOrd - 0010682-84.2016.5.18.0015 | 20/04/16 | 03/05/16     | 13    |
| RTOOrd - 0010706-15.2016.5.18.0015 | 25/04/16 | 13/05/16     | 18    |

**Legenda:**

**Ajuiz.** Data do Ajuizamento;

**Enc. da Instrução:** Data da conclusão para proferir sentença;

**Prazo:** Quantidade de dias decorridos do ajuizamento até o encerramento da instrução.



**PRAZO MÉDIO ENTRE O AJUIZAMENTO E O  
ENCERRAMENTO DA INSTRUÇÃO - 15ª VARA DO  
TRABALHO DE GOIÂNIA**

**15ª VARA DO TRABALHO DE GOIÂNIA**

**ORDINÁRIO**

| Qtd | Prazo Médio |
|-----|-------------|
| 133 | 144,47      |

| Nr. Processo                      | Ajuiz.   | nc. Instruçã | Prazo |
|-----------------------------------|----------|--------------|-------|
| RTOrd - 0010711-71.2015.5.18.0015 | 05/05/15 | 25/05/16     | 386   |
| RTOrd - 0010730-43.2016.5.18.0015 | 27/04/16 | 30/05/16     | 33    |
| RTOrd - 0010751-53.2015.5.18.0015 | 12/05/15 | 05/05/16     | 359   |
| RTOrd - 0010754-71.2016.5.18.0015 | 29/04/16 | 16/05/16     | 17    |
| RTOrd - 0010756-41.2016.5.18.0015 | 29/04/16 | 20/05/16     | 21    |
| RTOrd - 0010762-48.2016.5.18.0015 | 30/04/16 | 17/05/16     | 17    |
| RTOrd - 0010779-84.2016.5.18.0015 | 03/05/16 | 10/05/16     | 7     |
| RTOrd - 0010794-87.2015.5.18.0015 | 18/05/15 | 10/05/16     | 358   |
| RTOrd - 0010803-15.2016.5.18.0015 | 06/05/16 | 20/05/16     | 14    |
| RTOrd - 0010827-43.2016.5.18.0015 | 10/05/16 | 13/05/16     | 3     |
| RTOrd - 0010840-42.2016.5.18.0015 | 11/05/16 | 18/05/16     | 7     |
| RTOrd - 0010842-12.2016.5.18.0015 | 11/05/16 | 18/05/16     | 7     |
| RTOrd - 0010855-11.2016.5.18.0015 | 13/05/16 | 23/05/16     | 10    |
| RTOrd - 0010938-27.2016.5.18.0015 | 24/05/16 | 25/05/16     | 1     |
| RTOrd - 0010954-15.2015.5.18.0015 | 11/06/15 | 31/05/16     | 355   |
| RTOrd - 0011053-82.2015.5.18.0015 | 29/06/15 | 31/05/16     | 337   |
| RTOrd - 0011077-13.2015.5.18.0015 | 02/07/15 | 10/05/16     | 313   |
| RTOrd - 0011106-63.2015.5.18.0015 | 07/07/15 | 06/05/16     | 304   |
| RTOrd - 0011110-03.2015.5.18.0015 | 08/07/15 | 23/05/16     | 320   |
| RTOrd - 0011206-18.2015.5.18.0015 | 28/07/15 | 11/05/16     | 288   |
| RTOrd - 0011221-84.2015.5.18.0015 | 30/07/15 | 11/05/16     | 286   |
| RTOrd - 0011232-50.2014.5.18.0015 | 04/08/14 | 18/05/16     | 653   |
| RTOrd - 0011267-73.2015.5.18.0015 | 06/08/15 | 20/05/16     | 288   |
| RTOrd - 0011271-13.2015.5.18.0015 | 06/08/15 | 20/05/16     | 288   |
| RTOrd - 0011287-64.2015.5.18.0015 | 10/08/15 | 10/05/16     | 274   |

**Legenda:**

**Ajuiz.** Data do Ajuizamento;

**Enc. da Instrução:** Data da conclusão para proferir sentença;

**Prazo:** Quantidade de dias decorridos do ajuizamento até o encerramento da instrução.



**PRAZO MÉDIO ENTRE O AJUIZAMENTO E O  
ENCERRAMENTO DA INSTRUÇÃO - 15ª VARA DO  
TRABALHO DE GOIÂNIA**

**15ª VARA DO TRABALHO DE GOIÂNIA**

**ORDINÁRIO**

| Qtd | Prazo Médio |
|-----|-------------|
| 133 | 144,47      |

| Nr. Processo                       | Ajuiz.   | nc. Instruçã | Prazo |
|------------------------------------|----------|--------------|-------|
| RTOOrd - 0011404-79.2015.5.18.0007 | 24/09/15 | 16/05/16     | 235   |
| RTOOrd - 0011416-69.2015.5.18.0015 | 31/08/15 | 03/05/16     | 246   |
| RTOOrd - 0011421-24.2015.5.18.0005 | 27/08/15 | 20/05/16     | 267   |
| RTOOrd - 0011448-74.2015.5.18.0015 | 03/09/15 | 03/05/16     | 243   |
| RTOOrd - 0011477-27.2015.5.18.0015 | 09/09/15 | 11/05/16     | 245   |
| RTOOrd - 0011501-55.2015.5.18.0015 | 14/09/15 | 31/05/16     | 260   |
| RTOOrd - 0011543-07.2015.5.18.0015 | 20/09/15 | 10/05/16     | 233   |
| RTOOrd - 0011553-93.2015.5.18.0001 | 06/11/15 | 20/05/16     | 196   |
| RTOOrd - 0011568-20.2015.5.18.0015 | 23/09/15 | 31/05/16     | 251   |
| RTOOrd - 0011630-60.2015.5.18.0015 | 05/10/15 | 30/05/16     | 238   |
| RTOOrd - 0011643-59.2015.5.18.0015 | 07/10/15 | 17/05/16     | 223   |
| RTOOrd - 0011677-68.2014.5.18.0015 | 16/10/14 | 04/05/16     | 566   |
| RTOOrd - 0011693-85.2015.5.18.0015 | 18/10/15 | 20/05/16     | 215   |
| RTOOrd - 0011740-59.2015.5.18.0015 | 27/10/15 | 03/05/16     | 189   |
| RTOOrd - 0011754-43.2015.5.18.0015 | 28/10/15 | 31/05/16     | 216   |
| RTOOrd - 0011766-57.2015.5.18.0015 | 03/11/15 | 05/05/16     | 184   |
| RTOOrd - 0011773-49.2015.5.18.0015 | 04/11/15 | 02/05/16     | 180   |
| RTOOrd - 0011774-34.2015.5.18.0015 | 04/11/15 | 10/05/16     | 188   |
| RTOOrd - 0011775-19.2015.5.18.0015 | 04/11/15 | 18/05/16     | 196   |
| RTOOrd - 0011796-29.2014.5.18.0015 | 06/11/14 | 09/05/16     | 550   |
| RTOOrd - 0011811-61.2015.5.18.0015 | 12/11/15 | 13/05/16     | 183   |
| RTOOrd - 0011814-16.2015.5.18.0015 | 12/11/15 | 31/05/16     | 201   |
| RTOOrd - 0011830-67.2015.5.18.0015 | 16/11/15 | 25/05/16     | 191   |
| RTOOrd - 0011831-52.2015.5.18.0015 | 16/11/15 | 10/05/16     | 176   |
| RTOOrd - 0011840-14.2015.5.18.0015 | 17/11/15 | 20/05/16     | 185   |

**Legenda:**

**Ajuiz.** Data do Ajuizamento;

**Enc. da Instrução:** Data da conclusão para proferir sentença;

**Prazo:** Quantidade de dias decorridos do ajuizamento até o encerramento da instrução.



**PRAZO MÉDIO ENTRE O AJUIZAMENTO E O  
ENCERRAMENTO DA INSTRUÇÃO - 15ª VARA DO  
TRABALHO DE GOIÂNIA**

**15ª VARA DO TRABALHO DE GOIÂNIA**

**ORDINÁRIO**

| Qtd | Prazo Médio |
|-----|-------------|
| 133 | 144,47      |

| Nr. Processo                      | Ajuiz.   | nc. Instruçã | Prazo |
|-----------------------------------|----------|--------------|-------|
| RTOrd - 0011902-54.2015.5.18.0015 | 30/11/15 | 31/05/16     | 183   |
| RTOrd - 0011905-09.2015.5.18.0015 | 30/11/15 | 11/05/16     | 163   |
| RTOrd - 0011937-14.2015.5.18.0015 | 04/12/15 | 31/05/16     | 179   |
| RTOrd - 0011952-80.2015.5.18.0015 | 08/12/15 | 25/05/16     | 169   |
| RTOrd - 0011957-05.2015.5.18.0015 | 08/12/15 | 23/05/16     | 167   |
| RTOrd - 0011959-72.2015.5.18.0015 | 08/12/15 | 30/05/16     | 174   |
| RTOrd - 0011961-42.2015.5.18.0015 | 09/12/15 | 23/05/16     | 166   |
| RTOrd - 0011965-79.2015.5.18.0015 | 09/12/15 | 30/05/16     | 173   |
| RTOrd - 0012010-74.2015.5.18.0018 | 09/12/15 | 18/05/16     | 161   |
| RTOrd - 0012040-21.2015.5.18.0015 | 29/12/15 | 12/05/16     | 135   |
| RTOrd - 0012148-68.2015.5.18.0009 | 11/02/16 | 10/05/16     | 89    |

**Legenda:**

**Ajuiz.** Data do Ajuizamento;

**Enc. da Instrução:** Data da conclusão para proferir sentença;

**Prazo:** Quantidade de dias decorridos do ajuizamento até o encerramento da instrução.



## PRAZO MÉDIO ENTRE O AJUIZAMENTO E O ENCERRAMENTO DA INSTRUÇÃO - 15ª VARA DO TRABALHO DE GOIÂNIA

Data do encerramento da instrução entre 1/5/2016 e 31/5/2016 23:59:59

### Sem magistrado

#### ORDINÁRIO

| Qtd | Prazo Médio |
|-----|-------------|
| 133 | 144,47      |

| Nr. Processo                       | Ajuiz.   | nc. Instruçã | Prazo |
|------------------------------------|----------|--------------|-------|
| ACC - 0010785-91.2016.5.18.0015    | 04/05/16 | 16/05/16     | 12    |
| ACum - 0010478-40.2016.5.18.0015   | 19/03/16 | 18/05/16     | 60    |
| ConPag - 0010399-61.2016.5.18.0015 | 08/03/16 | 18/05/16     | 71    |
| ConPag - 0011951-95.2015.5.18.0015 | 08/12/15 | 19/05/16     | 163   |
| RTAlç - 0010637-80.2016.5.18.0015  | 13/04/16 | 05/05/16     | 22    |
| RTAlç - 0010681-02.2016.5.18.0015  | 19/04/16 | 19/05/16     | 30    |
| RTOrd - 0010016-83.2016.5.18.0015  | 09/01/16 | 20/05/16     | 132   |
| RTOrd - 0010085-18.2016.5.18.0015  | 21/01/16 | 16/05/16     | 116   |
| RTOrd - 0010113-20.2015.5.18.0015  | 22/01/15 | 04/05/16     | 468   |
| RTOrd - 0010136-29.2016.5.18.0015  | 28/01/16 | 13/05/16     | 106   |
| RTOrd - 0010138-96.2016.5.18.0015  | 28/01/16 | 31/05/16     | 124   |
| RTOrd - 0010141-27.2015.5.18.0002  | 20/03/15 | 10/05/16     | 417   |
| RTOrd - 0010173-56.2016.5.18.0015  | 03/02/16 | 04/05/16     | 91    |
| RTOrd - 0010180-48.2016.5.18.0015  | 03/02/16 | 31/05/16     | 118   |
| RTOrd - 0010220-30.2016.5.18.0015  | 12/02/16 | 18/05/16     | 96    |
| RTOrd - 0010228-07.2016.5.18.0015  | 14/02/16 | 16/05/16     | 92    |
| RTOrd - 0010230-74.2016.5.18.0015  | 15/02/16 | 19/05/16     | 94    |
| RTOrd - 0010249-80.2016.5.18.0015  | 16/02/16 | 03/05/16     | 77    |
| RTOrd - 0010255-87.2016.5.18.0015  | 17/02/16 | 03/05/16     | 76    |
| RTOrd - 0010261-31.2015.5.18.0015  | 13/02/15 | 03/05/16     | 445   |
| RTOrd - 0010264-49.2016.5.18.0015  | 18/02/16 | 16/05/16     | 88    |
| RTOrd - 0010265-34.2016.5.18.0015  | 18/02/16 | 04/05/16     | 76    |

**Legenda:**

**Ajuiz.** Data do Ajuizamento;

**Enc. da Instrução:** Data da conclusão para proferir sentença;

**Prazo:** Quantidade de dias decorridos do ajuizamento até o encerramento da instrução.



**PRAZO MÉDIO ENTRE O AJUIZAMENTO E O  
ENCERRAMENTO DA INSTRUÇÃO - 15ª VARA DO  
TRABALHO DE GOIÂNIA**

**Sem magistrado**

**ORDINÁRIO**

| Qtd | Prazo Médio |
|-----|-------------|
| 133 | 144,47      |

| Nr. Processo                      | Ajuiz.   | nc. Instruçã | Prazo |
|-----------------------------------|----------|--------------|-------|
| RTOrd - 0010276-63.2016.5.18.0015 | 19/02/16 | 06/05/16     | 77    |
| RTOrd - 0010278-33.2016.5.18.0015 | 19/02/16 | 05/05/16     | 76    |
| RTOrd - 0010287-92.2016.5.18.0015 | 22/02/16 | 31/05/16     | 99    |
| RTOrd - 0010288-77.2016.5.18.0015 | 22/02/16 | 06/05/16     | 74    |
| RTOrd - 0010293-02.2016.5.18.0015 | 23/02/16 | 31/05/16     | 98    |
| RTOrd - 0010295-69.2016.5.18.0015 | 23/02/16 | 11/05/16     | 78    |
| RTOrd - 0010297-39.2016.5.18.0015 | 23/02/16 | 11/05/16     | 78    |
| RTOrd - 0010299-09.2016.5.18.0015 | 23/02/16 | 11/05/16     | 78    |
| RTOrd - 0010300-91.2016.5.18.0015 | 23/02/16 | 11/05/16     | 78    |
| RTOrd - 0010308-68.2016.5.18.0015 | 24/02/16 | 11/05/16     | 77    |
| RTOrd - 0010311-23.2016.5.18.0015 | 24/02/16 | 04/05/16     | 70    |
| RTOrd - 0010330-29.2016.5.18.0015 | 26/02/16 | 04/05/16     | 68    |
| RTOrd - 0010338-06.2016.5.18.0015 | 29/02/16 | 11/05/16     | 72    |
| RTOrd - 0010343-28.2016.5.18.0015 | 29/02/16 | 31/05/16     | 92    |
| RTOrd - 0010345-95.2016.5.18.0015 | 29/02/16 | 11/05/16     | 72    |
| RTOrd - 0010355-42.2016.5.18.0015 | 01/03/16 | 13/05/16     | 73    |
| RTOrd - 0010365-86.2016.5.18.0015 | 03/03/16 | 17/05/16     | 75    |
| RTOrd - 0010367-56.2016.5.18.0015 | 03/03/16 | 17/05/16     | 75    |
| RTOrd - 0010372-78.2016.5.18.0015 | 03/03/16 | 16/05/16     | 74    |
| RTOrd - 0010375-33.2016.5.18.0015 | 03/03/16 | 17/05/16     | 75    |
| RTOrd - 0010377-03.2016.5.18.0015 | 03/03/16 | 17/05/16     | 75    |
| RTOrd - 0010378-85.2016.5.18.0015 | 04/03/16 | 18/05/16     | 75    |
| RTOrd - 0010415-55.2015.5.18.0013 | 17/03/15 | 10/05/16     | 420   |
| RTOrd - 0010423-89.2016.5.18.0015 | 10/03/16 | 05/05/16     | 56    |
| RTOrd - 0010430-81.2016.5.18.0015 | 14/03/16 | 09/05/16     | 56    |

**Legenda:**

**Ajuiz.** Data do Ajuizamento;

**Enc. da Instrução:** Data da conclusão para proferir sentença;

**Prazo:** Quantidade de dias decorridos do ajuizamento até o encerramento da instrução.



**PRAZO MÉDIO ENTRE O AJUIZAMENTO E O  
ENCERRAMENTO DA INSTRUÇÃO - 15ª VARA DO  
TRABALHO DE GOIÂNIA**

**Sem magistrado**

**ORDINÁRIO**

| Qtd | Prazo Médio |
|-----|-------------|
| 133 | 144,47      |

| Nr. Processo                       | Ajuiz.   | nc. Instruçã | Prazo |
|------------------------------------|----------|--------------|-------|
| RTOOrd - 0010450-72.2016.5.18.0015 | 16/03/16 | 25/05/16     | 70    |
| RTOOrd - 0010454-12.2016.5.18.0015 | 16/03/16 | 10/05/16     | 55    |
| RTOOrd - 0010455-94.2016.5.18.0015 | 16/03/16 | 31/05/16     | 76    |
| RTOOrd - 0010465-41.2016.5.18.0015 | 17/03/16 | 10/05/16     | 54    |
| RTOOrd - 0010470-63.2016.5.18.0015 | 18/03/16 | 17/05/16     | 60    |
| RTOOrd - 0010471-48.2016.5.18.0015 | 18/03/16 | 09/05/16     | 52    |
| RTOOrd - 0010480-10.2016.5.18.0015 | 21/03/16 | 11/05/16     | 51    |
| RTOOrd - 0010481-92.2016.5.18.0015 | 21/03/16 | 18/05/16     | 58    |
| RTOOrd - 0010483-62.2016.5.18.0015 | 21/03/16 | 25/05/16     | 65    |
| RTOOrd - 0010498-31.2016.5.18.0015 | 23/03/16 | 30/05/16     | 68    |
| RTOOrd - 0010503-53.2016.5.18.0015 | 23/03/16 | 18/05/16     | 56    |
| RTOOrd - 0010504-38.2016.5.18.0015 | 23/03/16 | 05/05/16     | 43    |
| RTOOrd - 0010513-97.2016.5.18.0015 | 25/03/16 | 16/05/16     | 52    |
| RTOOrd - 0010515-67.2016.5.18.0015 | 26/03/16 | 05/05/16     | 40    |
| RTOOrd - 0010522-59.2016.5.18.0015 | 28/03/16 | 16/05/16     | 49    |
| RTOOrd - 0010543-35.2016.5.18.0015 | 31/03/16 | 31/05/16     | 61    |
| RTOOrd - 0010570-18.2016.5.18.0015 | 05/04/16 | 25/05/16     | 50    |
| RTOOrd - 0010575-40.2016.5.18.0015 | 05/04/16 | 25/05/16     | 50    |
| RTOOrd - 0010579-77.2016.5.18.0015 | 06/04/16 | 25/05/16     | 49    |
| RTOOrd - 0010587-54.2016.5.18.0015 | 07/04/16 | 16/05/16     | 39    |
| RTOOrd - 0010607-45.2016.5.18.0015 | 11/04/16 | 25/05/16     | 44    |
| RTOOrd - 0010613-52.2016.5.18.0015 | 11/04/16 | 30/05/16     | 49    |
| RTOOrd - 0010680-17.2016.5.18.0015 | 19/04/16 | 05/05/16     | 16    |
| RTOOrd - 0010682-84.2016.5.18.0015 | 20/04/16 | 03/05/16     | 13    |
| RTOOrd - 0010706-15.2016.5.18.0015 | 25/04/16 | 13/05/16     | 18    |

**Legenda:**

**Ajuiz.** Data do Ajuizamento;

**Enc. da Instrução:** Data da conclusão para proferir sentença;

**Prazo:** Quantidade de dias decorridos do ajuizamento até o encerramento da instrução.





**PRAZO MÉDIO ENTRE O AJUIZAMENTO E O ENCERRAMENTO DA INSTRUÇÃO - 15ª VARA DO TRABALHO DE GOIÂNIA**

**Sem magistrado**

**ORDINÁRIO**

| Qtd | Prazo Médio |
|-----|-------------|
| 133 | 144,47      |

| Nr. Processo                      | Ajuiz.   | nc. Instruçã | Prazo |
|-----------------------------------|----------|--------------|-------|
| RTOrd - 0010711-71.2015.5.18.0015 | 05/05/15 | 25/05/16     | 386   |
| RTOrd - 0010730-43.2016.5.18.0015 | 27/04/16 | 30/05/16     | 33    |
| RTOrd - 0010751-53.2015.5.18.0015 | 12/05/15 | 05/05/16     | 359   |
| RTOrd - 0010754-71.2016.5.18.0015 | 29/04/16 | 16/05/16     | 17    |
| RTOrd - 0010756-41.2016.5.18.0015 | 29/04/16 | 20/05/16     | 21    |
| RTOrd - 0010762-48.2016.5.18.0015 | 30/04/16 | 17/05/16     | 17    |
| RTOrd - 0010779-84.2016.5.18.0015 | 03/05/16 | 10/05/16     | 7     |
| RTOrd - 0010794-87.2015.5.18.0015 | 18/05/15 | 10/05/16     | 358   |
| RTOrd - 0010803-15.2016.5.18.0015 | 06/05/16 | 20/05/16     | 14    |
| RTOrd - 0010827-43.2016.5.18.0015 | 10/05/16 | 13/05/16     | 3     |
| RTOrd - 0010840-42.2016.5.18.0015 | 11/05/16 | 18/05/16     | 7     |
| RTOrd - 0010842-12.2016.5.18.0015 | 11/05/16 | 18/05/16     | 7     |
| RTOrd - 0010855-11.2016.5.18.0015 | 13/05/16 | 23/05/16     | 10    |
| RTOrd - 0010938-27.2016.5.18.0015 | 24/05/16 | 25/05/16     | 1     |
| RTOrd - 0010954-15.2015.5.18.0015 | 11/06/15 | 31/05/16     | 355   |
| RTOrd - 0011053-82.2015.5.18.0015 | 29/06/15 | 31/05/16     | 337   |
| RTOrd - 0011077-13.2015.5.18.0015 | 02/07/15 | 10/05/16     | 313   |
| RTOrd - 0011106-63.2015.5.18.0015 | 07/07/15 | 06/05/16     | 304   |
| RTOrd - 0011110-03.2015.5.18.0015 | 08/07/15 | 23/05/16     | 320   |
| RTOrd - 0011206-18.2015.5.18.0015 | 28/07/15 | 11/05/16     | 288   |
| RTOrd - 0011221-84.2015.5.18.0015 | 30/07/15 | 11/05/16     | 286   |
| RTOrd - 0011232-50.2014.5.18.0015 | 04/08/14 | 18/05/16     | 653   |
| RTOrd - 0011267-73.2015.5.18.0015 | 06/08/15 | 20/05/16     | 288   |
| RTOrd - 0011271-13.2015.5.18.0015 | 06/08/15 | 20/05/16     | 288   |
| RTOrd - 0011287-64.2015.5.18.0015 | 10/08/15 | 10/05/16     | 274   |

**Legenda:**

**Ajuiz.** Data do Ajuizamento;

**Enc. da Instrução:** Data da conclusão para proferir sentença;

**Prazo:** Quantidade de dias decorridos do ajuizamento até o encerramento da instrução.



## PRAZO MÉDIO ENTRE O AJUIZAMENTO E O ENCERRAMENTO DA INSTRUÇÃO - 15ª VARA DO TRABALHO DE GOIÂNIA

### Sem magistrado

#### ORDINÁRIO

| Qtd | Prazo Médio |
|-----|-------------|
| 133 | 144,47      |

| Nr. Processo                       | Ajuiz.   | nc. Instruça | Prazo |
|------------------------------------|----------|--------------|-------|
| RTOOrd - 0011404-79.2015.5.18.0007 | 24/09/15 | 16/05/16     | 235   |
| RTOOrd - 0011416-69.2015.5.18.0015 | 31/08/15 | 03/05/16     | 246   |
| RTOOrd - 0011421-24.2015.5.18.0005 | 27/08/15 | 20/05/16     | 267   |
| RTOOrd - 0011448-74.2015.5.18.0015 | 03/09/15 | 03/05/16     | 243   |
| RTOOrd - 0011477-27.2015.5.18.0015 | 09/09/15 | 11/05/16     | 245   |
| RTOOrd - 0011501-55.2015.5.18.0015 | 14/09/15 | 31/05/16     | 260   |
| RTOOrd - 0011543-07.2015.5.18.0015 | 20/09/15 | 10/05/16     | 233   |
| RTOOrd - 0011553-93.2015.5.18.0001 | 06/11/15 | 20/05/16     | 196   |
| RTOOrd - 0011568-20.2015.5.18.0015 | 23/09/15 | 31/05/16     | 251   |
| RTOOrd - 0011630-60.2015.5.18.0015 | 05/10/15 | 30/05/16     | 238   |
| RTOOrd - 0011643-59.2015.5.18.0015 | 07/10/15 | 17/05/16     | 223   |
| RTOOrd - 0011677-68.2014.5.18.0015 | 16/10/14 | 04/05/16     | 566   |
| RTOOrd - 0011693-85.2015.5.18.0015 | 18/10/15 | 20/05/16     | 215   |
| RTOOrd - 0011740-59.2015.5.18.0015 | 27/10/15 | 03/05/16     | 189   |
| RTOOrd - 0011754-43.2015.5.18.0015 | 28/10/15 | 31/05/16     | 216   |
| RTOOrd - 0011766-57.2015.5.18.0015 | 03/11/15 | 05/05/16     | 184   |
| RTOOrd - 0011773-49.2015.5.18.0015 | 04/11/15 | 02/05/16     | 180   |
| RTOOrd - 0011774-34.2015.5.18.0015 | 04/11/15 | 10/05/16     | 188   |
| RTOOrd - 0011775-19.2015.5.18.0015 | 04/11/15 | 18/05/16     | 196   |
| RTOOrd - 0011796-29.2014.5.18.0015 | 06/11/14 | 09/05/16     | 550   |
| RTOOrd - 0011811-61.2015.5.18.0015 | 12/11/15 | 13/05/16     | 183   |
| RTOOrd - 0011814-16.2015.5.18.0015 | 12/11/15 | 31/05/16     | 201   |
| RTOOrd - 0011830-67.2015.5.18.0015 | 16/11/15 | 25/05/16     | 191   |
| RTOOrd - 0011831-52.2015.5.18.0015 | 16/11/15 | 10/05/16     | 176   |
| RTOOrd - 0011840-14.2015.5.18.0015 | 17/11/15 | 20/05/16     | 185   |

**Legenda:**

**Ajuiz.** Data do Ajuizamento;

**Enc. da Instrução:** Data da conclusão para proferir sentença;

**Prazo:** Quantidade de dias decorridos do ajuizamento até o encerramento da instrução.



**PRAZO MÉDIO ENTRE O AJUIZAMENTO E O  
ENCERRAMENTO DA INSTRUÇÃO - 15ª VARA DO  
TRABALHO DE GOIÂNIA**

**Sem magistrado**

**ORDINÁRIO**

| Qtd | Prazo Médio |
|-----|-------------|
| 133 | 144,47      |

| Nr. Processo                      | Ajuiz.   | nc. Instruçã | Prazo |
|-----------------------------------|----------|--------------|-------|
| RTOrd - 0011902-54.2015.5.18.0015 | 30/11/15 | 31/05/16     | 183   |
| RTOrd - 0011905-09.2015.5.18.0015 | 30/11/15 | 11/05/16     | 163   |
| RTOrd - 0011937-14.2015.5.18.0015 | 04/12/15 | 31/05/16     | 179   |
| RTOrd - 0011952-80.2015.5.18.0015 | 08/12/15 | 25/05/16     | 169   |
| RTOrd - 0011957-05.2015.5.18.0015 | 08/12/15 | 23/05/16     | 167   |
| RTOrd - 0011959-72.2015.5.18.0015 | 08/12/15 | 30/05/16     | 174   |
| RTOrd - 0011961-42.2015.5.18.0015 | 09/12/15 | 23/05/16     | 166   |
| RTOrd - 0011965-79.2015.5.18.0015 | 09/12/15 | 30/05/16     | 173   |
| RTOrd - 0012010-74.2015.5.18.0018 | 09/12/15 | 18/05/16     | 161   |
| RTOrd - 0012040-21.2015.5.18.0015 | 29/12/15 | 12/05/16     | 135   |
| RTOrd - 0012148-68.2015.5.18.0009 | 11/02/16 | 10/05/16     | 89    |

**Legenda:**

**Ajuiz.** Data do Ajuizamento;

**Enc. da Instrução:** Data da conclusão para proferir sentença;

**Prazo:** Quantidade de dias decorridos do ajuizamento até o encerramento da instrução.