

## Conceituação

Tema	Prazos Processuais
<b>Relatórios</b>	Evolução Histórica Comparativo por VT Comparativo por Grupo Por Grupo Por VT Por Processo Por Magistrado
<b>Resumo</b>	Apresenta o prazo médio desde o ajuizamento da ação até o encerramento da instrução.
<b>Descrição</b>	O prazo médio é obtido calculando-se a quantidade de dias decorridos desde o ajuizamento até o encerramento da instrução. Os dados são extraídos baseando-se nos itens do e-Gestão:  267 e 90267 - Do ajuizamento da ação até o encerramento da instrução na fase de conhecimento – rito sumaríssimo;  268 e 90268 – Do ajuizamento da ação até o encerramento da instrução na fase de conhecimento – exceto rito sumaríssimo (ordinário)
<b>Origem da informação</b>	e-Gestão
<b>Critérios e transformações</b>	Coletado do e-Gestão, consolidado, otimizado e classificado para análise.
<b>Análises possíveis</b>	Prazo médio entre o ajuizamento da ação e o encerramento da instrução, detalhado de forma Geral, Por grupo, por VT, Por Processo e Por Magistrado.



## EVOLUÇÃO HISTÓRICA DOS PRAZOS PROCESSUAIS ENTRE O AJUIZAMENTO E O ENCERRAMENTO DA INSTRUÇÃO - 16ª VARA DO TRABALHO DE GOIÂNIA

Data do encerramento da instrução entre 1/5/2016 e 31/5/2016 23:59:59

Rito	Qtd	Prazo Médio
ORDINÁRIO	144	108,83
SUMARÍSSIMO	73	49,25
<b>Total/Média</b>	<b>217</b>	<b>88,78</b>

Percentual de Processos por Rito

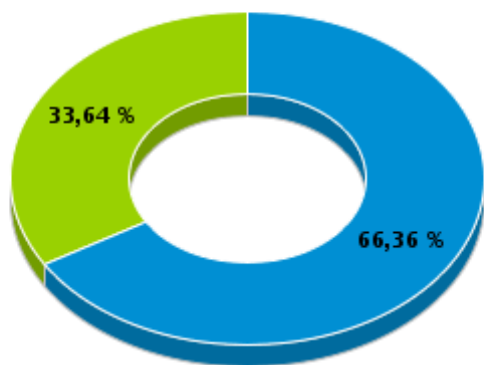

Rito

■ ORDINÁRIO ■ SUMARÍSSIMO

Prazo Médio por Rito

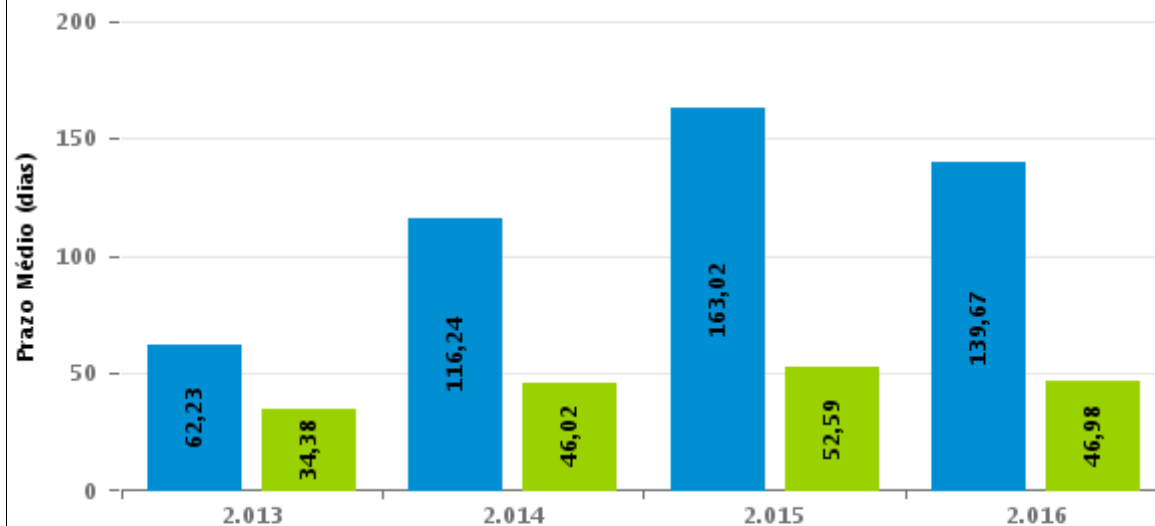

Para este exercício foram computados os processos até o mês de Setembro/2016

Rito

■ ORDINÁRIO ■ SUMARÍSSIMO



## COMPARATIVO DO PRAZO MÉDIO ENTRE O AJUIZAMENTO E O ENCERRAMENTO DA INSTRUÇÃO - 16ª VARA DO TRABALHO DE GOIÂNIA

Data do encerramento da instrução entre 1/5/2016 e 31/5/2016 23:59:59

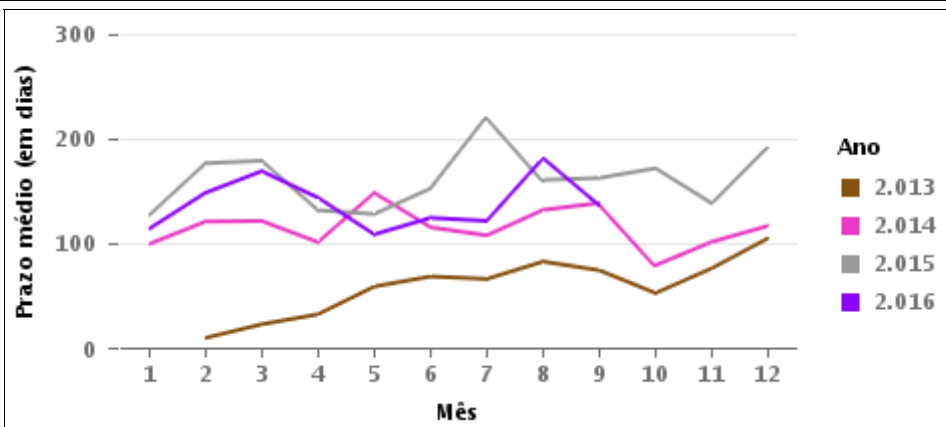
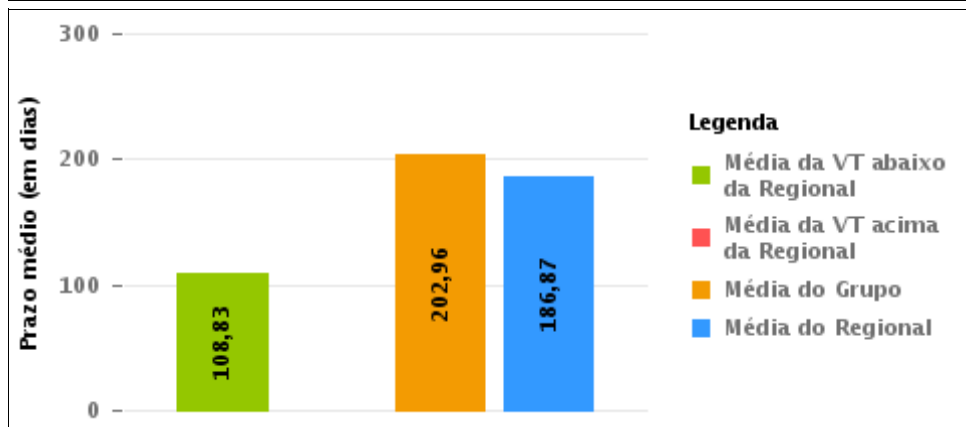
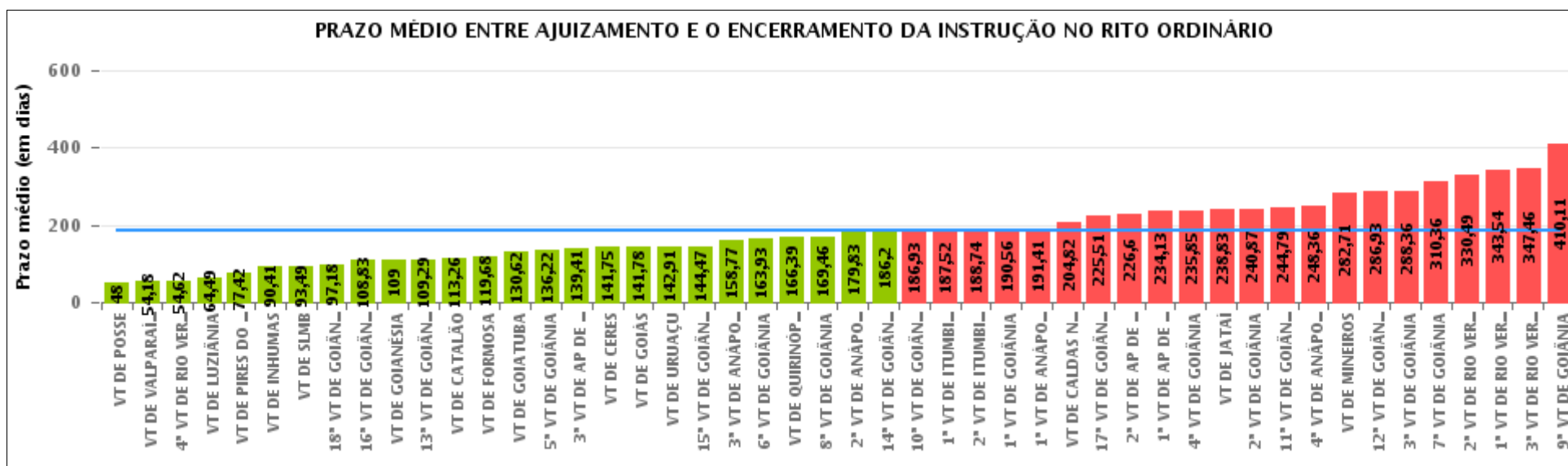

## COMPARATIVO DO PRAZO MÉDIO ENTRE O AJUIZAMENTO E O ENCERRAMENTO DA INSTRUÇÃO ENTRE AS VARAS DO GRUPO

Data do encerramento da instrução entre 1/5/2016 e 31/5/2016 23:59:59

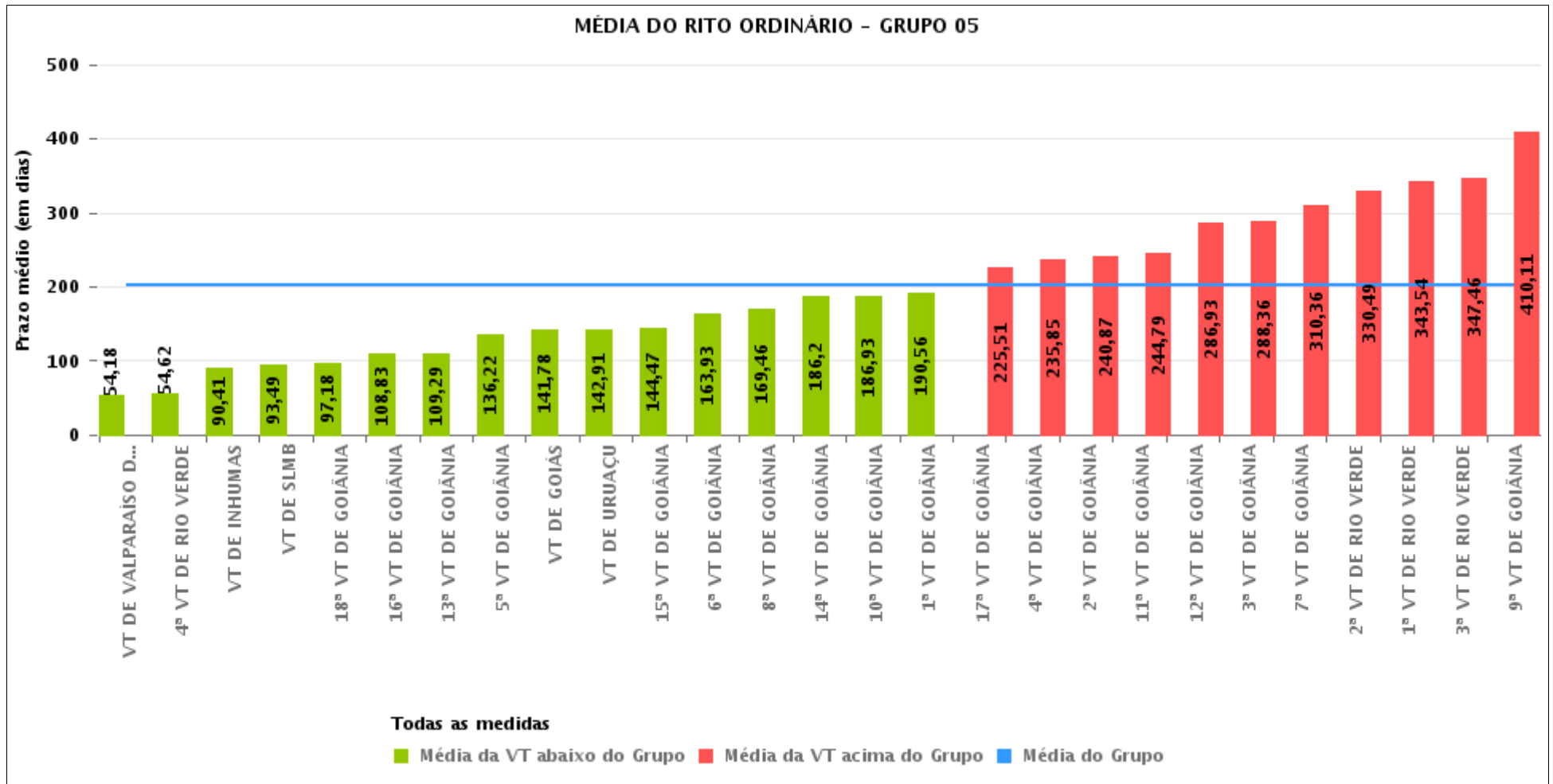



## PRAZO MÉDIO ENTRE O AJUIZAMENTO E O ENCERRAMENTO DA INSTRUÇÃO POR GRUPO

Data do encerramento da instrução entre 1/5/2016 e 31/5/2016 23:59:59

Rito	Grupo	Qtd. Processos	Prazo Médio (dias)	Ranking
ORDINÁRIO	GRUPO 01	32	48	1°
	GRUPO 02	80	107	2°
	GRUPO 04	1.017	141,94	3°
	GRUPO 06	390	177,61	4°
	GRUPO 03	575	194,77	5°
	GRUPO 05	3.457	202,96	6°

<p>Legenda:</p> <p># Grupo 01 – Até 750 VT de Posse</p> <p># Grupo 02 – De 751 a 1000 VT de Formosa VT de Pires do Rio</p> <p># Grupo 03 – De 1001 a 1500 VT de Ceres 1ª VT de Anápolis 2ª VT de Anápolis 3ª VT de Anápolis 4ª VT de Anápolis VT de Caldas Novas</p>	<p># Grupo 04 – De 1501 a 2000 VT de Catalão VT de Goiatuba 1ª VT de Itumbiara 2ª VT de Itumbiara VT de Jataí VT de Luziânia VT de Mineiros VT de Quirinópolis</p> <p># Grupo 05 – De 2001 a 2500 1ª VT de Goiânia 2ª VT de Goiânia 3ª VT de Goiânia 4ª VT de Goiânia 5ª VT de Goiânia 6ª VT de Goiânia 7ª VT de Goiânia</p>	<p>8ª VT de Goiânia 9ª VT de Goiânia 10ª VT de Goiânia 11ª VT de Goiânia 12ª VT de Goiânia 13ª VT de Goiânia 14ª VT de Goiânia 15ª VT de Goiânia 16ª VT de Goiânia 17ª VT de Goiânia 18ª VT de Goiânia VT de Goiás VT de Inhumas 1ª VT de Rio Verde 2ª VT de Rio Verde 3ª VT de Rio Verde 4ª VT de Rio Verde VT de Uruaçu VT de São Luis de Montes Belos VT de Valparaíso de Goiás</p>	<p>#Grupo 06 – A partir de 2500 1ª VT de Aparecida de Goiânia 2ª VT de Aparecida de Goiânia 3ª VT de Aparecida de Goiânia VT de Goianésia</p>
--	--	--	---



## PRAZO MÉDIO ENTRE O AJUIZAMENTO E O ENCERRAMENTO DA INSTRUÇÃO DE TODAS AS VARAS DO TRABALHO

Data do encerramento da instrução entre 1/5/2016 e 31/5/2016 23:59:59

### ORDINÁRIO

Qtd. Processos	Prazo Médio (dias)
5.551	186,87

Vara do Trabalho	Qtd Processos	Prazo Médio	Ranking
VARA DO TRABALHO DE POSSE	32	48	1°
VARA DO TRABALHO DE VALPARAÍSO DE GOIÁS	159	54,18	2°
4ª VARA DO TRABALHO DE RIO VERDE	98	54,62	3°
VARA DO TRABALHO DE LUZIÂNIA	276	64,49	4°
VARA DO TRABALHO DE PIRES DO RIO	24	77,42	5°
VARA DO TRABALHO DE INHUMAS	101	90,41	6°
VARA DO TRABALHO DE SÃO LUIS DE MONTES BELOS	126	93,49	7°
18ª VARA DO TRABALHO DE GOIÂNIA	123	97,18	8°
16ª VARA DO TRABALHO DE GOIÂNIA	144	108,83	9°
VARA DO TRABALHO DE GOIANÉSIA	99	109	10°
13ª VARA DO TRABALHO DE GOIÂNIA	118	109,29	11°
VARA DO TRABALHO DE CATALÃO	96	113,26	12°
VARA DO TRABALHO DE FORMOSA	56	119,68	13°
VARA DO TRABALHO DE GOIATUBA	245	130,62	14°
5ª VARA DO TRABALHO DE GOIÂNIA	115	136,22	15°
3ª VARA DO TRABALHO DE APARECIDA DE GOIÂNIA	95	139,41	16°
VARA DO TRABALHO DE CERES	60	141,75	17°
VARA DO TRABALHO DE GOIÁS	96	141,78	18°
VARA DO TRABALHO DE URUAÇU	230	142,91	19°
15ª VARA DO TRABALHO DE GOIÂNIA	133	144,47	20°
3ª VARA DO TRABALHO DE ANÁPOLIS	92	158,77	21°
6ª VARA DO TRABALHO DE GOIÂNIA	104	163,93	22°
VARA DO TRABALHO DE QUIRINÓPOLIS	87	166,39	23°
8ª VARA DO TRABALHO DE GOIÂNIA	134	169,46	24°
2ª VARA DO TRABALHO DE ANÁPOLIS	90	179,83	25°
14ª VARA DO TRABALHO DE GOIÂNIA	112	186,2	26°



## PRAZO MÉDIO ENTRE O AJUIZAMENTO E O ENCERRAMENTO DA INSTRUÇÃO DE TODAS AS VARAS DO TRABALHO

### ORDINÁRIO

Qtd. Processos	Prazo Médio (dias)
5.551	186,87

Vara do Trabalho	Qtd Processos	Prazo Médio	Ranking
10ª VARA DO TRABALHO DE GOIÂNIA	112	186,93	27°
1ª VARA DO TRABALHO DE ITUMBIARA	90	187,52	28°
2ª VARA DO TRABALHO DE ITUMBIARA	87	188,74	29°
1ª VARA DO TRABALHO DE GOIÂNIA	105	190,56	30°
1ª VARA DO TRABALHO DE ANÁPOLIS	113	191,41	31°
VARA DO TRABALHO DE CALDAS NOVAS	82	204,82	32°
17ª VARA DO TRABALHO DE GOIÂNIA	103	225,51	33°
2ª VARA DO TRABALHO DE APARECIDA DE GOIÂNIA	87	226,6	34°
1ª VARA DO TRABALHO DE APARECIDA DE GOIÂNIA	109	234,13	35°
4ª VARA DO TRABALHO DE GOIÂNIA	98	235,85	36°
VARA DO TRABALHO DE JATAÍ	58	238,83	37°
2ª VARA DO TRABALHO DE GOIÂNIA	101	240,87	38°
11ª VARA DO TRABALHO DE GOIÂNIA	110	244,79	39°
4ª VARA DO TRABALHO DE ANÁPOLIS	138	248,36	40°
VARA DO TRABALHO DE MINEIROS	78	282,71	41°
12ª VARA DO TRABALHO DE GOIÂNIA	169	286,93	42°
3ª VARA DO TRABALHO DE GOIÂNIA	118	288,36	43°
7ª VARA DO TRABALHO DE GOIÂNIA	98	310,36	44°
2ª VARA DO TRABALHO DE RIO VERDE	171	330,49	45°
1ª VARA DO TRABALHO DE RIO VERDE	145	343,54	46°
3ª VARA DO TRABALHO DE RIO VERDE	168	347,46	47°
9ª VARA DO TRABALHO DE GOIÂNIA	166	410,11	48°



## PRAZO MÉDIO ENTRE O AJUIZAMENTO E O ENCERRAMENTO DA INSTRUÇÃO - 16ª VARA DO TRABALHO DE GOIÂNIA

Data do encerramento da instrução entre 1/5/2016 e 31/5/2016 23:59:59

### 16ª VARA DO TRABALHO DE GOIÂNIA

#### ORDINÁRIO

Qtd	Prazo Médio
143	108,83

Nr. Processo	Ajuiz.	nc. Instruçã	Prazo
ACC - 0010767-91.2016.5.18.0008	05/05/16	25/05/16	20
ACC - 0010768-76.2016.5.18.0008	05/05/16	25/05/16	20
ACC - 0010770-46.2016.5.18.0008	11/05/16	25/05/16	14
ACC - 0010773-98.2016.5.18.0008	05/05/16	25/05/16	20
ACC - 0010775-59.2016.5.18.0011	12/05/16	25/05/16	13
ACC - 0010777-56.2016.5.18.0002	11/05/16	25/05/16	14
ACC - 0010779-26.2016.5.18.0002	11/05/16	25/05/16	14
ACC - 0010782-66.2016.5.18.0006	11/05/16	25/05/16	14
ACC - 0010783-27.2016.5.18.0014	11/05/16	25/05/16	14
ACC - 0010784-36.2016.5.18.0006	11/05/16	25/05/16	14
ACC - 0010785-21.2016.5.18.0006	11/05/16	25/05/16	14
ACC - 0010785-91.2016.5.18.0015	16/05/16	25/05/16	9
ACC - 0010785-94.2016.5.18.0014	11/05/16	25/05/16	14
ACC - 0010787-64.2016.5.18.0014	11/05/16	25/05/16	14
ACC - 0010787-88.2016.5.18.0006	11/05/16	25/05/16	14
ACC - 0010788-49.2016.5.18.0014	11/05/16	25/05/16	14
ACC - 0010791-07.2016.5.18.0013	05/05/16	25/05/16	20
ACC - 0010795-68.2016.5.18.0005	10/05/16	25/05/16	15
ACC - 0010800-84.2016.5.18.0007	09/05/16	25/05/16	16
ACC - 0010801-42.2016.5.18.0016	04/05/16	31/05/16	27
ACC - 0010802-54.2016.5.18.0007	09/05/16	25/05/16	16
ACC - 0010804-88.2016.5.18.0018	12/05/16	25/05/16	13

**Legenda:**

**Ajuiz.** Data do Ajuizamento;

**Enc. da Instrução:** Data da conclusão para proferir sentença;

**Prazo:** Quantidade de dias decorridos do ajuizamento até o encerramento da instrução.





## PRAZO MÉDIO ENTRE O AJUIZAMENTO E O ENCERRAMENTO DA INSTRUÇÃO - 16ª VARA DO TRABALHO DE GOIÂNIA

### 16ª VARA DO TRABALHO DE GOIÂNIA

#### ORDINÁRIO

Qtd	Prazo Médio
143	108,83

Nr. Processo	Ajuiz.	nc. Instruçã	Prazo
ACC - 0010808-28.2016.5.18.0018	10/05/16	25/05/16	15
ACC - 0010809-13.2016.5.18.0018	10/05/16	25/05/16	15
ACC - 0010812-10.2016.5.18.0004	05/05/16	25/05/16	20
ACC - 0010813-92.2016.5.18.0004	05/05/16	25/05/16	20
ACC - 0010815-62.2016.5.18.0004	05/05/16	25/05/16	20
ACP - 0011546-56.2015.5.18.0016	06/10/15	09/05/16	216
ACum - 0011651-33.2015.5.18.0016	23/10/15	10/05/16	200
ConPag - 0010751-16.2016.5.18.0016	27/04/16	12/05/16	15
ConPag - 0010755-53.2016.5.18.0016	28/04/16	12/05/16	14
ConPag - 0011435-72.2015.5.18.0016	15/09/15	12/05/16	240
Pet - 0010786-73.2016.5.18.0016	03/05/16	15/05/16	12
RTAlç - 0010419-49.2016.5.18.0016	09/03/16	03/05/16	55
RTAlç - 0010731-25.2016.5.18.0016	26/04/16	02/05/16	6
RTAlç - 0010742-54.2016.5.18.0016	27/04/16	06/05/16	9
RTAlç - 0010753-83.2016.5.18.0016	27/04/16	06/05/16	9
RTAlç - 0010763-30.2016.5.18.0016	28/04/16	06/05/16	8
RTAlç - 0010806-94.2016.5.18.0006	06/05/16	10/05/16	4
RTAlç - 0010886-28.2016.5.18.0016	19/05/16	31/05/16	12
RTOrd - 0010028-94.2016.5.18.0016	12/01/16	05/05/16	114
RTOrd - 0010032-43.2016.5.18.0013	13/01/16	31/05/16	139
RTOrd - 0010040-11.2016.5.18.0016	13/01/16	10/05/16	118
RTOrd - 0010076-53.2016.5.18.0016	20/01/16	18/05/16	119
RTOrd - 0010081-75.2016.5.18.0016	21/01/16	05/05/16	105
RTOrd - 0010100-81.2016.5.18.0016	25/01/16	09/05/16	105
RTOrd - 0010103-60.2015.5.18.0181	27/01/16	11/05/16	105

**Legenda:**

**Ajuiz.** Data do Ajuizamento;

**Enc. da Instrução:** Data da conclusão para proferir sentença;

**Prazo:** Quantidade de dias decorridos do ajuizamento até o encerramento da instrução.



**PRAZO MÉDIO ENTRE O AJUIZAMENTO E O  
ENCERRAMENTO DA INSTRUÇÃO - 16ª VARA DO  
TRABALHO DE GOIÂNIA**

**16ª VARA DO TRABALHO DE GOIÂNIA**

**ORDINÁRIO**

Qtd	Prazo Médio
143	108,83

Nr. Processo	Ajuiz.	nc. Instruçã	Prazo
RTOOrd - 0010114-02.2015.5.18.0016	26/01/15	05/05/16	465
RTOOrd - 0010150-10.2016.5.18.0016	01/02/16	31/05/16	120
RTOOrd - 0010195-48.2015.5.18.0016	05/02/15	05/05/16	455
RTOOrd - 0010205-58.2016.5.18.0016	10/02/16	18/05/16	98
RTOOrd - 0010207-28.2016.5.18.0016	10/02/16	05/05/16	85
RTOOrd - 0010240-18.2016.5.18.0016	15/02/16	04/05/16	79
RTOOrd - 0010311-20.2016.5.18.0016	24/02/16	30/05/16	96
RTOOrd - 0010313-87.2016.5.18.0016	24/02/16	30/05/16	96
RTOOrd - 0010327-71.2016.5.18.0016	25/02/16	31/05/16	96
RTOOrd - 0010328-56.2016.5.18.0016	25/02/16	31/05/16	96
RTOOrd - 0010333-78.2016.5.18.0016	26/02/16	31/05/16	95
RTOOrd - 0010376-15.2016.5.18.0016	03/03/16	06/05/16	64
RTOOrd - 0010379-67.2016.5.18.0016	03/03/16	03/05/16	61
RTOOrd - 0010380-52.2016.5.18.0016	03/03/16	03/05/16	61
RTOOrd - 0010394-36.2016.5.18.0016	07/03/16	09/05/16	63
RTOOrd - 0010399-58.2016.5.18.0016	07/03/16	06/05/16	60
RTOOrd - 0010403-95.2016.5.18.0016	08/03/16	06/05/16	59
RTOOrd - 0010434-12.2016.5.18.0018	11/03/16	09/05/16	59
RTOOrd - 0010449-84.2016.5.18.0016	15/03/16	02/05/16	48
RTOOrd - 0010450-69.2016.5.18.0016	15/03/16	02/05/16	48
RTOOrd - 0010469-75.2016.5.18.0016	17/03/16	17/05/16	61
RTOOrd - 0010470-60.2016.5.18.0016	17/03/16	10/05/16	54
RTOOrd - 0010485-29.2016.5.18.0016	18/03/16	17/05/16	60
RTOOrd - 0010491-36.2016.5.18.0016	21/03/16	20/05/16	60
RTOOrd - 0010501-80.2016.5.18.0016	22/03/16	13/05/16	52

**Legenda:**

**Ajuiz.** Data do Ajuizamento;

**Enc. da Instrução:** Data da conclusão para proferir sentença;

**Prazo:** Quantidade de dias decorridos do ajuizamento até o encerramento da instrução.



**PRAZO MÉDIO ENTRE O AJUIZAMENTO E O  
ENCERRAMENTO DA INSTRUÇÃO - 16ª VARA DO  
TRABALHO DE GOIÂNIA**

**16ª VARA DO TRABALHO DE GOIÂNIA**

**ORDINÁRIO**

Qtd	Prazo Médio
143	108,83

Nr. Processo	Ajuiz.	nc. Instruçã	Prazo
RTOOrd - 0010502-65.2016.5.18.0016	22/03/16	13/05/16	52
RTOOrd - 0010511-27.2016.5.18.0016	23/03/16	13/05/16	51
RTOOrd - 0010520-86.2016.5.18.0016	24/03/16	13/05/16	50
RTOOrd - 0010524-26.2016.5.18.0016	27/03/16	25/05/16	59
RTOOrd - 0010526-93.2016.5.18.0016	28/03/16	13/05/16	46
RTOOrd - 0010539-92.2016.5.18.0016	29/03/16	16/05/16	48
RTOOrd - 0010546-84.2016.5.18.0016	30/03/16	20/05/16	51
RTOOrd - 0010552-91.2016.5.18.0016	31/03/16	17/05/16	47
RTOOrd - 0010555-46.2016.5.18.0016	31/03/16	25/05/16	55
RTOOrd - 0010560-68.2016.5.18.0016	31/03/16	20/05/16	50
RTOOrd - 0010564-08.2016.5.18.0016	01/04/16	18/05/16	47
RTOOrd - 0010602-20.2016.5.18.0016	07/04/16	25/05/16	48
RTOOrd - 0010613-49.2016.5.18.0016	09/04/16	30/05/16	51
RTOOrd - 0010615-19.2016.5.18.0016	09/04/16	09/05/16	30
RTOOrd - 0010662-27.2015.5.18.0016	29/04/15	02/05/16	369
RTOOrd - 0010693-13.2016.5.18.0016	20/04/16	02/05/16	12
RTOOrd - 0010727-85.2016.5.18.0016	26/04/16	01/05/16	5
RTOOrd - 0010737-32.2016.5.18.0016	26/04/16	05/05/16	9
RTOOrd - 0010743-39.2016.5.18.0016	27/04/16	19/05/16	22
RTOOrd - 0010746-91.2016.5.18.0016	27/04/16	05/05/16	8
RTOOrd - 0010746-91.2016.5.18.0016	27/04/16	16/05/16	19
RTOOrd - 0010756-38.2016.5.18.0016	28/04/16	03/05/16	5
RTOOrd - 0010757-23.2016.5.18.0016	28/04/16	09/05/16	11
RTOOrd - 0010771-07.2016.5.18.0016	29/04/16	04/05/16	5
RTOOrd - 0010773-11.2015.5.18.0016	21/05/15	05/05/16	350

**Legenda:**

**Ajuiz.** Data do Ajuizamento;

**Enc. da Instrução:** Data da conclusão para proferir sentença;

**Prazo:** Quantidade de dias decorridos do ajuizamento até o encerramento da instrução.



**PRAZO MÉDIO ENTRE O AJUIZAMENTO E O  
ENCERRAMENTO DA INSTRUÇÃO - 16ª VARA DO  
TRABALHO DE GOIÂNIA**

**16ª VARA DO TRABALHO DE GOIÂNIA**

**ORDINÁRIO**

Qtd	Prazo Médio
143	108,83

Nr. Processo	Ajuiz.	nc. Instruçã	Prazo
RTOOrd - 0010791-95.2016.5.18.0016	03/05/16	19/05/16	16
RTOOrd - 0010817-20.2016.5.18.0008	13/05/16	18/05/16	5
RTOOrd - 0010825-70.2016.5.18.0016	09/05/16	11/05/16	2
RTOOrd - 0010830-92.2016.5.18.0016	10/05/16	19/05/16	9
RTOOrd - 0010854-96.2015.5.18.0003	03/06/15	12/05/16	344
RTOOrd - 0010872-78.2015.5.18.0016	09/06/15	05/05/16	331
RTOOrd - 0010878-51.2016.5.18.0016	18/05/16	23/05/16	5
RTOOrd - 0010879-36.2016.5.18.0016	18/05/16	20/05/16	2
RTOOrd - 0010883-73.2016.5.18.0016	19/05/16	31/05/16	12
RTOOrd - 0010884-58.2016.5.18.0016	19/05/16	31/05/16	12
RTOOrd - 0011021-74.2015.5.18.0016	01/07/15	17/05/16	321
RTOOrd - 0011022-04.2015.5.18.0002	18/09/15	23/05/16	248
RTOOrd - 0011040-10.2015.5.18.0007	24/09/15	03/05/16	222
RTOOrd - 0011243-42.2015.5.18.0016	13/08/15	23/05/16	284
RTOOrd - 0011265-03.2015.5.18.0016	19/08/15	12/05/16	267
RTOOrd - 0011306-67.2015.5.18.0016	25/08/15	18/05/16	267
RTOOrd - 0011344-79.2015.5.18.0016	01/09/15	05/05/16	247
RTOOrd - 0011349-04.2015.5.18.0016	01/09/15	03/05/16	245
RTOOrd - 0011447-86.2015.5.18.0016	17/09/15	10/05/16	236
RTOOrd - 0011456-48.2015.5.18.0016	18/09/15	12/05/16	237
RTOOrd - 0011490-57.2014.5.18.0016	08/10/14	03/05/16	573
RTOOrd - 0011557-85.2015.5.18.0016	07/10/15	04/05/16	210
RTOOrd - 0011568-17.2015.5.18.0016	08/10/15	02/05/16	207
RTOOrd - 0011582-98.2015.5.18.0016	12/10/15	04/05/16	205
RTOOrd - 0011618-43.2015.5.18.0016	19/10/15	05/05/16	199

**Legenda:**

**Ajuiz.** Data do Ajuizamento;

**Enc. da Instrução:** Data da conclusão para proferir sentença;

**Prazo:** Quantidade de dias decorridos do ajuizamento até o encerramento da instrução.



## PRAZO MÉDIO ENTRE O AJUIZAMENTO E O ENCERRAMENTO DA INSTRUÇÃO - 16ª VARA DO TRABALHO DE GOIÂNIA

### 16ª VARA DO TRABALHO DE GOIÂNIA

#### ORDINÁRIO

Qtd	Prazo Médio
143	108,83

Nr. Processo	Ajuiz.	nc. Instruçã	Prazo
RTOOrd - 0011621-95.2015.5.18.0016	19/10/15	04/05/16	198
RTOOrd - 0011670-39.2015.5.18.0016	27/10/15	17/05/16	203
RTOOrd - 0011680-10.2015.5.18.0008	08/10/15	05/05/16	210
RTOOrd - 0011733-64.2015.5.18.0016	11/11/15	02/05/16	173
RTOOrd - 0011734-49.2015.5.18.0016	11/11/15	02/05/16	173
RTOOrd - 0011740-27.2013.5.18.0016	07/11/13	18/05/16	923
RTOOrd - 0011779-53.2015.5.18.0016	19/11/15	05/05/16	168
RTOOrd - 0011781-23.2015.5.18.0016	19/11/15	30/05/16	193
RTOOrd - 0011798-59.2015.5.18.0016	23/11/15	31/05/16	190
RTOOrd - 0011801-14.2015.5.18.0016	24/11/15	05/05/16	163
RTOOrd - 0011813-28.2015.5.18.0016	25/11/15	10/05/16	167
RTOOrd - 0011816-80.2015.5.18.0016	26/11/15	10/05/16	166
RTOOrd - 0011817-65.2015.5.18.0016	26/11/15	11/05/16	167
RTOOrd - 0011825-42.2015.5.18.0016	30/11/15	12/05/16	164
RTOOrd - 0011832-34.2015.5.18.0016	01/12/15	18/05/16	169
RTOOrd - 0011849-07.2014.5.18.0016	16/12/14	12/05/16	513
RTOOrd - 0011859-17.2015.5.18.0016	05/12/15	17/05/16	164
RTOOrd - 0011875-68.2015.5.18.0016	09/12/15	17/05/16	160
RTOOrd - 0011883-90.2015.5.18.0001	01/02/16	03/05/16	92
RTOOrd - 0011887-82.2015.5.18.0016	11/12/15	02/05/16	143
RTOOrd - 0011894-74.2015.5.18.0016	14/12/15	30/05/16	168
RTOOrd - 0011991-80.2015.5.18.0014	25/11/15	12/05/16	169

**Legenda:**

**Ajuiz. Data do Ajuizamento;**

**Enc. da Instrução: Data da conclusão para proferir sentença;**

**Prazo: Quantidade de dias decorridos do ajuizamento até o encerramento da instrução.**



## PRAZO MÉDIO ENTRE O AJUIZAMENTO E O ENCERRAMENTO DA INSTRUÇÃO - 16ª VARA DO TRABALHO DE GOIÂNIA

Data do encerramento da instrução entre 1/5/2016 e 31/5/2016 23:59:59

### Sem magistrado

#### ORDINÁRIO

Qtd	Prazo Médio
143	108,83

Nr. Processo	Ajuiz.	nc. Instruçã	Prazo
ACC - 0010767-91.2016.5.18.0008	05/05/16	25/05/16	20
ACC - 0010768-76.2016.5.18.0008	05/05/16	25/05/16	20
ACC - 0010770-46.2016.5.18.0008	11/05/16	25/05/16	14
ACC - 0010773-98.2016.5.18.0008	05/05/16	25/05/16	20
ACC - 0010775-59.2016.5.18.0011	12/05/16	25/05/16	13
ACC - 0010777-56.2016.5.18.0002	11/05/16	25/05/16	14
ACC - 0010779-26.2016.5.18.0002	11/05/16	25/05/16	14
ACC - 0010782-66.2016.5.18.0006	11/05/16	25/05/16	14
ACC - 0010783-27.2016.5.18.0014	11/05/16	25/05/16	14
ACC - 0010784-36.2016.5.18.0006	11/05/16	25/05/16	14
ACC - 0010785-21.2016.5.18.0006	11/05/16	25/05/16	14
ACC - 0010785-91.2016.5.18.0015	16/05/16	25/05/16	9
ACC - 0010785-94.2016.5.18.0014	11/05/16	25/05/16	14
ACC - 0010787-64.2016.5.18.0014	11/05/16	25/05/16	14
ACC - 0010787-88.2016.5.18.0006	11/05/16	25/05/16	14
ACC - 0010788-49.2016.5.18.0014	11/05/16	25/05/16	14
ACC - 0010791-07.2016.5.18.0013	05/05/16	25/05/16	20
ACC - 0010795-68.2016.5.18.0005	10/05/16	25/05/16	15
ACC - 0010800-84.2016.5.18.0007	09/05/16	25/05/16	16
ACC - 0010801-42.2016.5.18.0016	04/05/16	31/05/16	27
ACC - 0010802-54.2016.5.18.0007	09/05/16	25/05/16	16
ACC - 0010804-88.2016.5.18.0018	12/05/16	25/05/16	13

**Legenda:**

**Ajuiz.** Data do Ajuizamento;

**Enc. da Instrução:** Data da conclusão para proferir sentença;

**Prazo:** Quantidade de dias decorridos do ajuizamento até o encerramento da instrução.



## PRAZO MÉDIO ENTRE O AJUIZAMENTO E O ENCERRAMENTO DA INSTRUÇÃO - 16ª VARA DO TRABALHO DE GOIÂNIA

### Sem magistrado

#### ORDINÁRIO

Qtd	Prazo Médio
143	108,83

Nr. Processo	Ajuiz.	nc. Instruçã	Prazo
ACC - 0010808-28.2016.5.18.0018	10/05/16	25/05/16	15
ACC - 0010809-13.2016.5.18.0018	10/05/16	25/05/16	15
ACC - 0010812-10.2016.5.18.0004	05/05/16	25/05/16	20
ACC - 0010813-92.2016.5.18.0004	05/05/16	25/05/16	20
ACC - 0010815-62.2016.5.18.0004	05/05/16	25/05/16	20
ACP - 0011546-56.2015.5.18.0016	06/10/15	09/05/16	216
ACum - 0011651-33.2015.5.18.0016	23/10/15	10/05/16	200
ConPag - 0010751-16.2016.5.18.0016	27/04/16	12/05/16	15
ConPag - 0010755-53.2016.5.18.0016	28/04/16	12/05/16	14
ConPag - 0011435-72.2015.5.18.0016	15/09/15	12/05/16	240
Pet - 0010786-73.2016.5.18.0016	03/05/16	15/05/16	12
RTAlç - 0010419-49.2016.5.18.0016	09/03/16	03/05/16	55
RTAlç - 0010731-25.2016.5.18.0016	26/04/16	02/05/16	6
RTAlç - 0010742-54.2016.5.18.0016	27/04/16	06/05/16	9
RTAlç - 0010753-83.2016.5.18.0016	27/04/16	06/05/16	9
RTAlç - 0010763-30.2016.5.18.0016	28/04/16	06/05/16	8
RTAlç - 0010806-94.2016.5.18.0006	06/05/16	10/05/16	4
RTAlç - 0010886-28.2016.5.18.0016	19/05/16	31/05/16	12
RTOrd - 0010028-94.2016.5.18.0016	12/01/16	05/05/16	114
RTOrd - 0010032-43.2016.5.18.0013	13/01/16	31/05/16	139
RTOrd - 0010040-11.2016.5.18.0016	13/01/16	10/05/16	118
RTOrd - 0010076-53.2016.5.18.0016	20/01/16	18/05/16	119
RTOrd - 0010081-75.2016.5.18.0016	21/01/16	05/05/16	105
RTOrd - 0010100-81.2016.5.18.0016	25/01/16	09/05/16	105
RTOrd - 0010103-60.2015.5.18.0181	27/01/16	11/05/16	105

**Legenda:**

**Ajuiz.** Data do Ajuizamento;

**Enc. da Instrução:** Data da conclusão para proferir sentença;

**Prazo:** Quantidade de dias decorridos do ajuizamento até o encerramento da instrução.



**PRAZO MÉDIO ENTRE O AJUIZAMENTO E O  
ENCERRAMENTO DA INSTRUÇÃO - 16ª VARA DO  
TRABALHO DE GOIÂNIA**

**Sem magistrado**

**ORDINÁRIO**

Qtd	Prazo Médio
143	108,83

Nr. Processo	Ajuiz.	nc. Instruçã	Prazo
RTOOrd - 0010114-02.2015.5.18.0016	26/01/15	05/05/16	465
RTOOrd - 0010150-10.2016.5.18.0016	01/02/16	31/05/16	120
RTOOrd - 0010195-48.2015.5.18.0016	05/02/15	05/05/16	455
RTOOrd - 0010205-58.2016.5.18.0016	10/02/16	18/05/16	98
RTOOrd - 0010207-28.2016.5.18.0016	10/02/16	05/05/16	85
RTOOrd - 0010240-18.2016.5.18.0016	15/02/16	04/05/16	79
RTOOrd - 0010311-20.2016.5.18.0016	24/02/16	30/05/16	96
RTOOrd - 0010313-87.2016.5.18.0016	24/02/16	30/05/16	96
RTOOrd - 0010327-71.2016.5.18.0016	25/02/16	31/05/16	96
RTOOrd - 0010328-56.2016.5.18.0016	25/02/16	31/05/16	96
RTOOrd - 0010333-78.2016.5.18.0016	26/02/16	31/05/16	95
RTOOrd - 0010376-15.2016.5.18.0016	03/03/16	06/05/16	64
RTOOrd - 0010379-67.2016.5.18.0016	03/03/16	03/05/16	61
RTOOrd - 0010380-52.2016.5.18.0016	03/03/16	03/05/16	61
RTOOrd - 0010394-36.2016.5.18.0016	07/03/16	09/05/16	63
RTOOrd - 0010399-58.2016.5.18.0016	07/03/16	06/05/16	60
RTOOrd - 0010403-95.2016.5.18.0016	08/03/16	06/05/16	59
RTOOrd - 0010434-12.2016.5.18.0018	11/03/16	09/05/16	59
RTOOrd - 0010449-84.2016.5.18.0016	15/03/16	02/05/16	48
RTOOrd - 0010450-69.2016.5.18.0016	15/03/16	02/05/16	48
RTOOrd - 0010469-75.2016.5.18.0016	17/03/16	17/05/16	61
RTOOrd - 0010470-60.2016.5.18.0016	17/03/16	10/05/16	54
RTOOrd - 0010485-29.2016.5.18.0016	18/03/16	17/05/16	60
RTOOrd - 0010491-36.2016.5.18.0016	21/03/16	20/05/16	60
RTOOrd - 0010501-80.2016.5.18.0016	22/03/16	13/05/16	52

**Legenda:**

**Ajuiz.** Data do Ajuizamento;

**Enc. da Instrução:** Data da conclusão para proferir sentença;

**Prazo:** Quantidade de dias decorridos do ajuizamento até o encerramento da instrução.





**PRAZO MÉDIO ENTRE O AJUIZAMENTO E O ENCERRAMENTO DA INSTRUÇÃO - 16ª VARA DO TRABALHO DE GOIÂNIA**

**Sem magistrado**

**ORDINÁRIO**

Qtd	Prazo Médio
143	108,83

Nr. Processo	Ajuiz.	nc. Instruçã	Prazo
RTOOrd - 0010502-65.2016.5.18.0016	22/03/16	13/05/16	52
RTOOrd - 0010511-27.2016.5.18.0016	23/03/16	13/05/16	51
RTOOrd - 0010520-86.2016.5.18.0016	24/03/16	13/05/16	50
RTOOrd - 0010524-26.2016.5.18.0016	27/03/16	25/05/16	59
RTOOrd - 0010526-93.2016.5.18.0016	28/03/16	13/05/16	46
RTOOrd - 0010539-92.2016.5.18.0016	29/03/16	16/05/16	48
RTOOrd - 0010546-84.2016.5.18.0016	30/03/16	20/05/16	51
RTOOrd - 0010552-91.2016.5.18.0016	31/03/16	17/05/16	47
RTOOrd - 0010555-46.2016.5.18.0016	31/03/16	25/05/16	55
RTOOrd - 0010560-68.2016.5.18.0016	31/03/16	20/05/16	50
RTOOrd - 0010564-08.2016.5.18.0016	01/04/16	18/05/16	47
RTOOrd - 0010602-20.2016.5.18.0016	07/04/16	25/05/16	48
RTOOrd - 0010613-49.2016.5.18.0016	09/04/16	30/05/16	51
RTOOrd - 0010615-19.2016.5.18.0016	09/04/16	09/05/16	30
RTOOrd - 0010662-27.2015.5.18.0016	29/04/15	02/05/16	369
RTOOrd - 0010693-13.2016.5.18.0016	20/04/16	02/05/16	12
RTOOrd - 0010727-85.2016.5.18.0016	26/04/16	01/05/16	5
RTOOrd - 0010737-32.2016.5.18.0016	26/04/16	05/05/16	9
RTOOrd - 0010743-39.2016.5.18.0016	27/04/16	19/05/16	22
RTOOrd - 0010746-91.2016.5.18.0016	27/04/16	05/05/16	8
RTOOrd - 0010746-91.2016.5.18.0016	27/04/16	16/05/16	19
RTOOrd - 0010756-38.2016.5.18.0016	28/04/16	03/05/16	5
RTOOrd - 0010757-23.2016.5.18.0016	28/04/16	09/05/16	11
RTOOrd - 0010771-07.2016.5.18.0016	29/04/16	04/05/16	5
RTOOrd - 0010773-11.2015.5.18.0016	21/05/15	05/05/16	350

**Legenda:**

**Ajuiz.** Data do Ajuizamento;

**Enc. da Instrução:** Data da conclusão para proferir sentença;

**Prazo:** Quantidade de dias decorridos do ajuizamento até o encerramento da instrução.



**PRAZO MÉDIO ENTRE O AJUIZAMENTO E O  
ENCERRAMENTO DA INSTRUÇÃO - 16ª VARA DO  
TRABALHO DE GOIÂNIA**

**Sem magistrado**

**ORDINÁRIO**

Qtd	Prazo Médio
143	108,83

Nr. Processo	Ajuiz.	nc. Instruçã	Prazo
RTOOrd - 0010791-95.2016.5.18.0016	03/05/16	19/05/16	16
RTOOrd - 0010817-20.2016.5.18.0008	13/05/16	18/05/16	5
RTOOrd - 0010825-70.2016.5.18.0016	09/05/16	11/05/16	2
RTOOrd - 0010830-92.2016.5.18.0016	10/05/16	19/05/16	9
RTOOrd - 0010854-96.2015.5.18.0003	03/06/15	12/05/16	344
RTOOrd - 0010872-78.2015.5.18.0016	09/06/15	05/05/16	331
RTOOrd - 0010878-51.2016.5.18.0016	18/05/16	23/05/16	5
RTOOrd - 0010879-36.2016.5.18.0016	18/05/16	20/05/16	2
RTOOrd - 0010883-73.2016.5.18.0016	19/05/16	31/05/16	12
RTOOrd - 0010884-58.2016.5.18.0016	19/05/16	31/05/16	12
RTOOrd - 0011021-74.2015.5.18.0016	01/07/15	17/05/16	321
RTOOrd - 0011022-04.2015.5.18.0002	18/09/15	23/05/16	248
RTOOrd - 0011040-10.2015.5.18.0007	24/09/15	03/05/16	222
RTOOrd - 0011243-42.2015.5.18.0016	13/08/15	23/05/16	284
RTOOrd - 0011265-03.2015.5.18.0016	19/08/15	12/05/16	267
RTOOrd - 0011306-67.2015.5.18.0016	25/08/15	18/05/16	267
RTOOrd - 0011344-79.2015.5.18.0016	01/09/15	05/05/16	247
RTOOrd - 0011349-04.2015.5.18.0016	01/09/15	03/05/16	245
RTOOrd - 0011447-86.2015.5.18.0016	17/09/15	10/05/16	236
RTOOrd - 0011456-48.2015.5.18.0016	18/09/15	12/05/16	237
RTOOrd - 0011490-57.2014.5.18.0016	08/10/14	03/05/16	573
RTOOrd - 0011557-85.2015.5.18.0016	07/10/15	04/05/16	210
RTOOrd - 0011568-17.2015.5.18.0016	08/10/15	02/05/16	207
RTOOrd - 0011582-98.2015.5.18.0016	12/10/15	04/05/16	205
RTOOrd - 0011618-43.2015.5.18.0016	19/10/15	05/05/16	199

**Legenda:**

**Ajuiz.** Data do Ajuizamento;

**Enc. da Instrução:** Data da conclusão para proferir sentença;

**Prazo:** Quantidade de dias decorridos do ajuizamento até o encerramento da instrução.



## PRAZO MÉDIO ENTRE O AJUIZAMENTO E O ENCERRAMENTO DA INSTRUÇÃO - 16ª VARA DO TRABALHO DE GOIÂNIA

### Sem magistrado

#### ORDINÁRIO

Qtd	Prazo Médio
143	108,83

Nr. Processo	Ajuiz.	nc. Instruçã	Prazo
RTOOrd - 0011621-95.2015.5.18.0016	19/10/15	04/05/16	198
RTOOrd - 0011670-39.2015.5.18.0016	27/10/15	17/05/16	203
RTOOrd - 0011680-10.2015.5.18.0008	08/10/15	05/05/16	210
RTOOrd - 0011733-64.2015.5.18.0016	11/11/15	02/05/16	173
RTOOrd - 0011734-49.2015.5.18.0016	11/11/15	02/05/16	173
RTOOrd - 0011740-27.2013.5.18.0016	07/11/13	18/05/16	923
RTOOrd - 0011779-53.2015.5.18.0016	19/11/15	05/05/16	168
RTOOrd - 0011781-23.2015.5.18.0016	19/11/15	30/05/16	193
RTOOrd - 0011798-59.2015.5.18.0016	23/11/15	31/05/16	190
RTOOrd - 0011801-14.2015.5.18.0016	24/11/15	05/05/16	163
RTOOrd - 0011813-28.2015.5.18.0016	25/11/15	10/05/16	167
RTOOrd - 0011816-80.2015.5.18.0016	26/11/15	10/05/16	166
RTOOrd - 0011817-65.2015.5.18.0016	26/11/15	11/05/16	167
RTOOrd - 0011825-42.2015.5.18.0016	30/11/15	12/05/16	164
RTOOrd - 0011832-34.2015.5.18.0016	01/12/15	18/05/16	169
RTOOrd - 0011849-07.2014.5.18.0016	16/12/14	12/05/16	513
RTOOrd - 0011859-17.2015.5.18.0016	05/12/15	17/05/16	164
RTOOrd - 0011875-68.2015.5.18.0016	09/12/15	17/05/16	160
RTOOrd - 0011883-90.2015.5.18.0001	01/02/16	03/05/16	92
RTOOrd - 0011887-82.2015.5.18.0016	11/12/15	02/05/16	143
RTOOrd - 0011894-74.2015.5.18.0016	14/12/15	30/05/16	168
RTOOrd - 0011991-80.2015.5.18.0014	25/11/15	12/05/16	169

**Legenda:**

**Ajuiz. Data do Ajuizamento;**

**Enc. da Instrução: Data da conclusão para proferir sentença;**

**Prazo: Quantidade de dias decorridos do ajuizamento até o encerramento da instrução.**