Conceituação

Tema	Prazos Processuais
Relatórios	Evolução Histórica Comparativo por VT Comparativo por Grupo Por Grupo Por VT Por Processo Por Magistrado
Resumo	Apresenta o prazo médio desde o ajuizamento da ação até o encerramento da instrução.
Descrição	O prazo médio é obtido calculando-se a quantidade de dias decorridos desde o ajuizamento até o encerramento da instrução. Os dados são extraídos baseando-se nos itens do e-Gestão: 267 e 90267 - Do ajuizamento da ação até o encerramento da instrução na fase de conhecimento – rito sumaríssimo; 268 e 90268 – Do ajuizamento da ação até o encerramento da instrução na fase de conhecimento – exceto rito sumaríssimo (ordinário)
Origem da informação	e-Gestão
Critérios e transformações	Coletado do e-Gestão, consolidado, otimizado e classificado para análise.
Análises possíveis	Prazo médio entre o ajuizamento da ação e o encerramento da instrução, detalhado de forma Geral, Por grupo, por VT, Por Processo e Por Magistrado.

EVOLUÇÃO HISTÓRICA DOS PRAZOS PROCESSUAIS ENTRE O AJUIZAMENTO E O ENCERRAMENTO DA INSTRUÇÃO - 2ª VARA DO TRABALHO DE ANÁPOLIS

Data do encerramento da instrução entre 1/5/2016 e 31/5/2016 23:59:59

Rito	Qtd	Prazo Médio
ORDINÁRIO	90	179,83
SUMARÍSSIMO	44	149,82
Total/Média	**134**	**169,98**

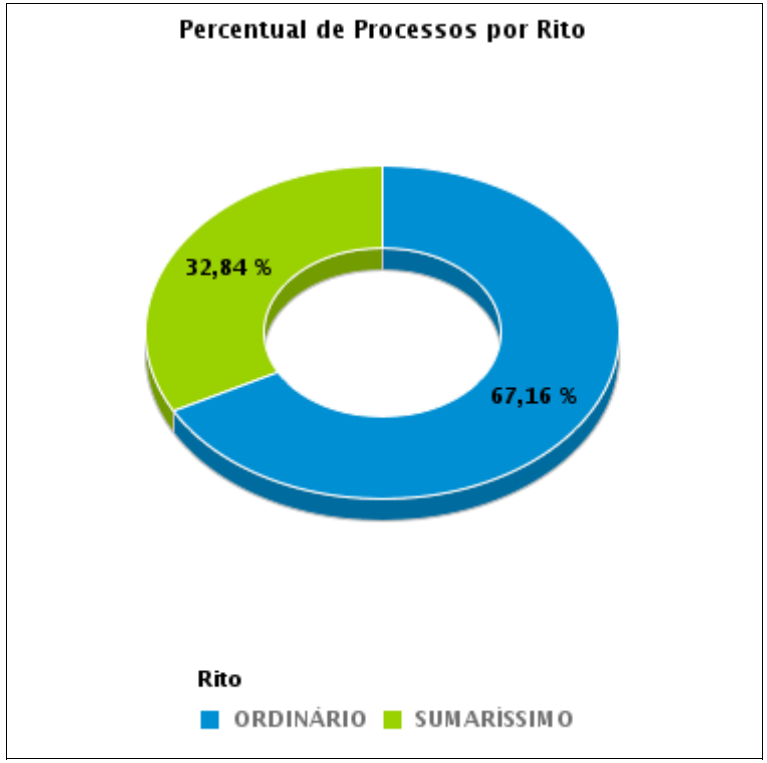

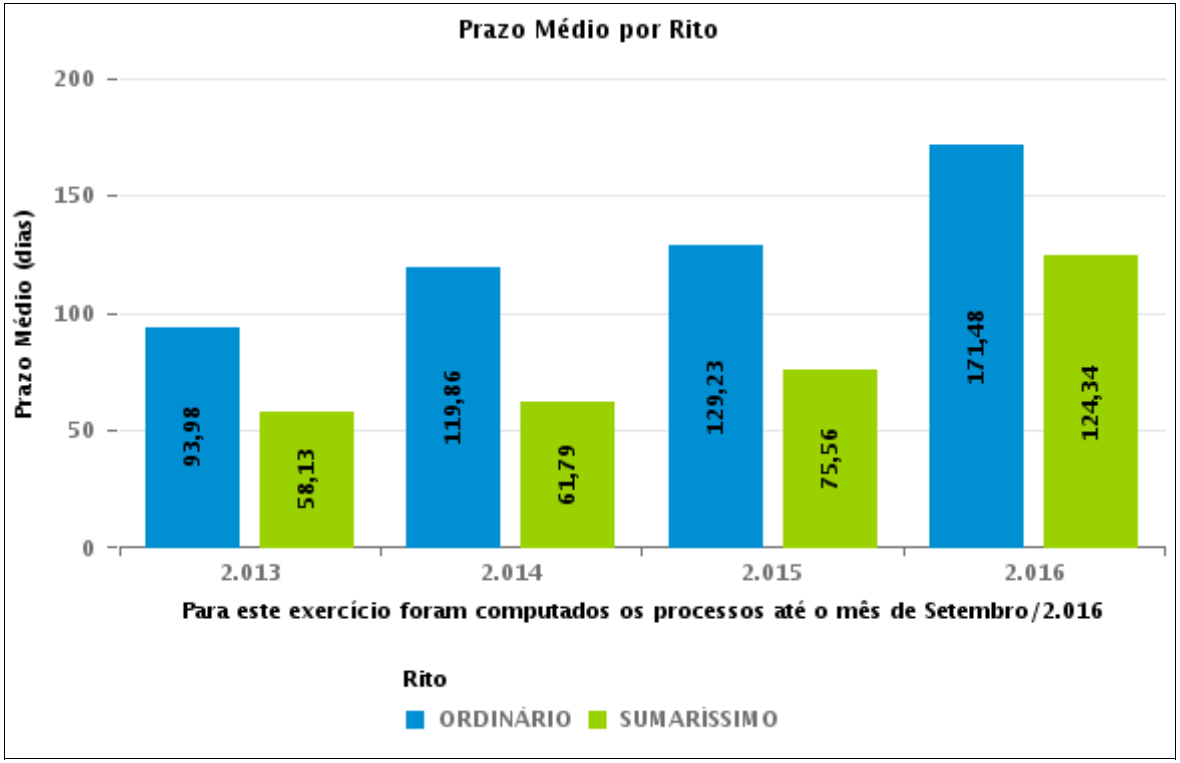

COMPARATIVO DO PRAZO MÉDIO ENTRE O AJUIZAMENTO E O ENCERRAMENTO DA INSTRUÇÃO - 2ª VARA DO TRABALHO DE ANÁPOLIS

Data do encerramento da instrução entre 1/5/2016 e 31/5/2016 23:59:59

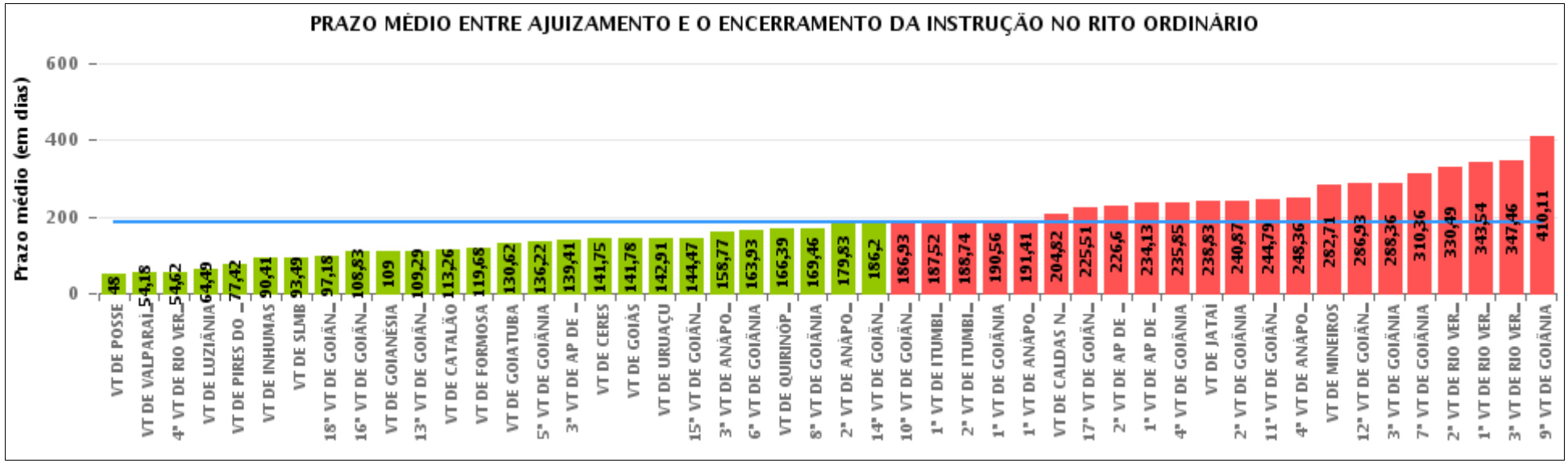

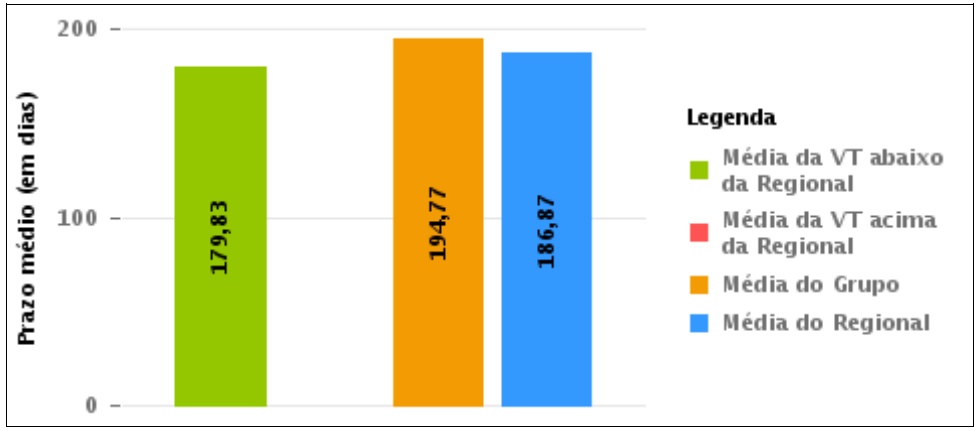

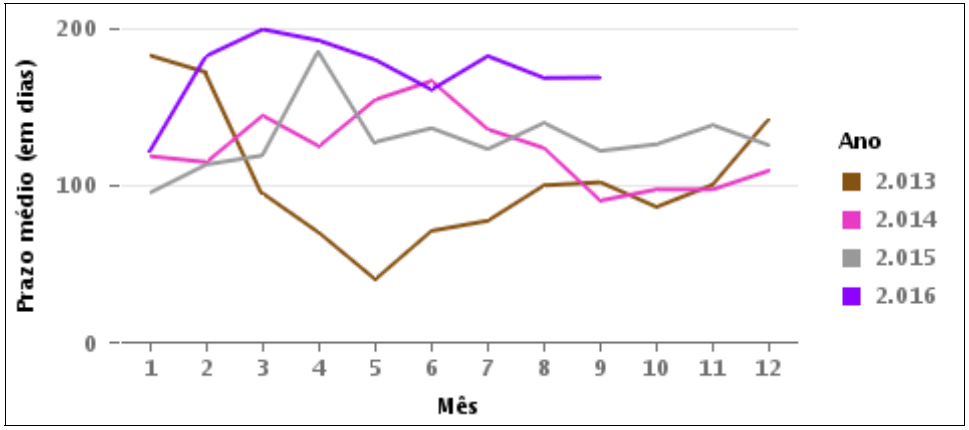

COMPARATIVO DO PRAZO MÉDIO ENTRE O AJUIZAMENTO E O ENCERRAMENTO DA INSTRUÇÃO ENTRE AS VARAS DO GRUPO

Data do encerramento da instrução entre 1/5/2016 e 31/5/2016 23:59:59

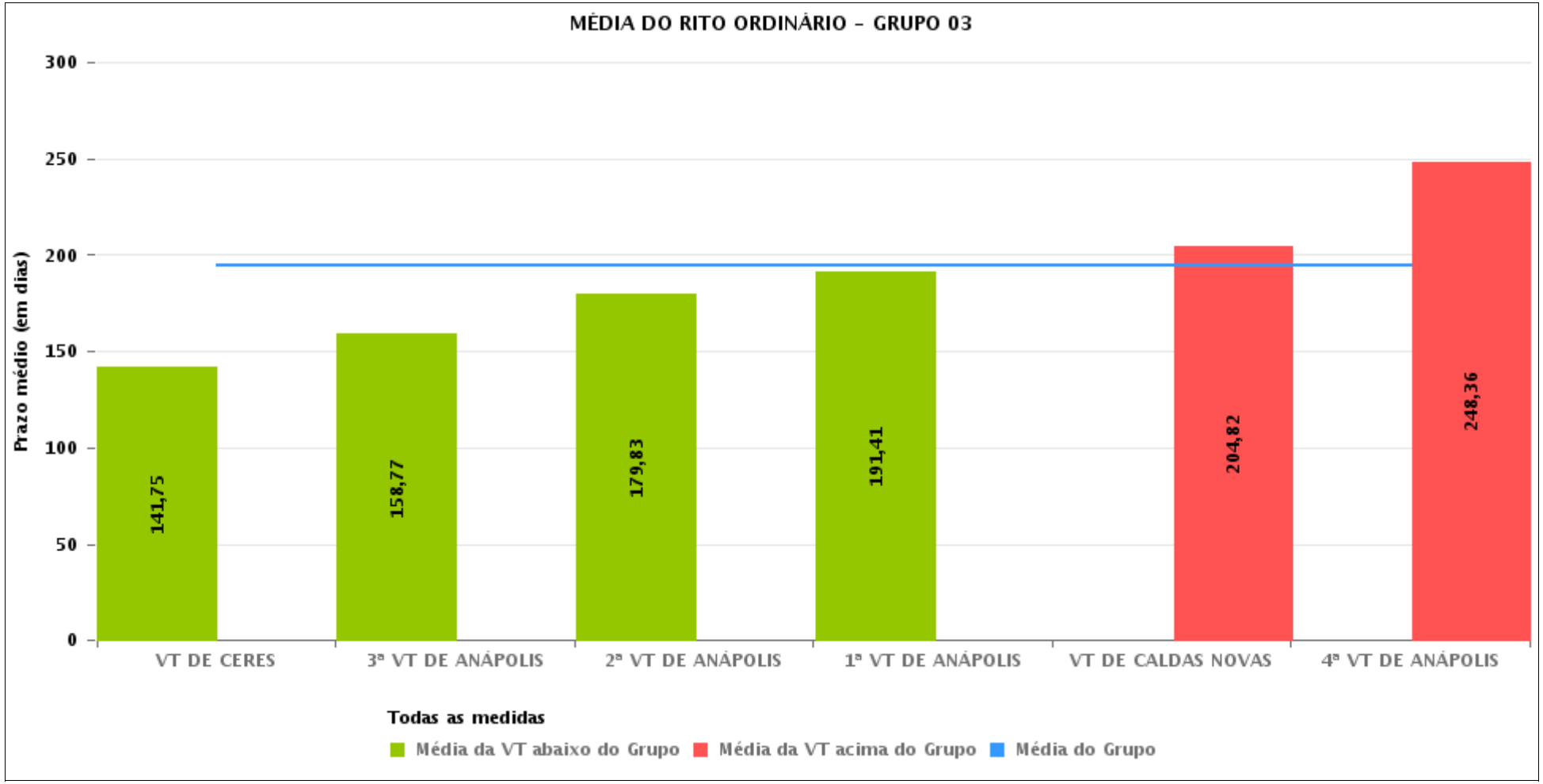

PRAZO MÉDIO ENTRE O AJUIZAMENTO E O ENCERRAMENTO DA INSTRUÇÃO POR GRUPO

Data do encerramento da instrução entre 1/5/2016 e 31/5/2016 23:59:59

Rito	Grupo	Qtd. Processos	Prazo Médio (dias)	Ranking
ORDINÁRIO	GRUPO 01	32	48	1°
	GRUPO 02	80	107	2°
	GRUPO 04	1.017	141,94	3°
	GRUPO 06	390	177,61	4°
	GRUPO 03	575	194,77	5°
	GRUPO 05	3.457	202,96	6°

Legenda:

Grupo 01 – Até 750
VT de Posse

Grupo 02 – De 751 a 1000
VT de Formosa
VT de Pires do Rio

Grupo 03 – De 1001 a 1500
VT de Ceres
1ª VT de Anápolis
2ª VT de Anápolis
3ª VT de Anápolis
4ª VT de Anápolis
VT de Caldas Novas

Grupo 04 – De 1501 a 2000
VT de Catalão
VT de Goiatuba
1ª VT de Itumbiara
2ª VT de Itumbiara
VT de Jataí
VT de Luziânia
VT de Mineiros
VT de Quirinópolis

Grupo 05 – De 2001 a 2500
1ª VT de Goiânia
2ª VT de Goiânia
3ª VT de Goiânia
4ª VT de Goiânia
5ª VT de Goiânia
6ª VT de Goiânia
7ª VT de Goiânia
8ª VT de Goiânia
9ª VT de Goiânia
10ª VT de Goiânia
11ª VT de Goiânia
12ª VT de Goiânia
13ª VT de Goiânia
14ª VT de Goiânia
15ª VT de Goiânia
16ª VT de Goiânia
17ª VT de Goiânia
18ª VT de Goiânia
VT de Goiás
VT de Inhumas
1ª VT de Rio Verde
2ª VT de Rio Verde
3ª VT de Rio Verde
4ª VT de Rio Verde
VT de Uruaçu
VT de São Luis de Montes Belos
VT de Valparaíso de Goiás

#Grupo 06 – A partir de 2500
1ª VT de Aparecida de Goiânia
2ª VT de Aparecida de Goiânia
3ª VT de Aparecida de Goiânia
VT de Goianésia

PRAZO MÉDIO ENTRE O AJUIZAMENTO E O ENCERRAMENTO DA INSTRUÇÃO DE TODAS AS VARAS DO TRABALHO

Data do encerramento da instrução entre 1/5/2016 e 31/5/2016 23:59:59

ORDINÁRIO

Qtd. Processos	Prazo Médio (dias)
5.551	186,87

Vara do Trabalho	Qtd Processos	Prazo Médio	Ranking
VARA DO TRABALHO DE POSSE	32	48	1°
VARA DO TRABALHO DE VALPARAÍSO DE GOIÁS	159	54,18	2°
4ª VARA DO TRABALHO DE RIO VERDE	98	54,62	3°
VARA DO TRABALHO DE LUZIÂNIA	276	64,49	4°
VARA DO TRABALHO DE PIRES DO RIO	24	77,42	5°
VARA DO TRABALHO DE INHUMAS	101	90,41	6°
VARA DO TRABALHO DE SÃO LUIS DE MONTES BELOS	126	93,49	7°
18ª VARA DO TRABALHO DE GOIÂNIA	123	97,18	8°
16ª VARA DO TRABALHO DE GOIÂNIA	144	108,83	9°
VARA DO TRABALHO DE GOIANÉSIA	99	109	10°
13ª VARA DO TRABALHO DE GOIÂNIA	118	109,29	11°
VARA DO TRABALHO DE CATALÃO	96	113,26	12°
VARA DO TRABALHO DE FORMOSA	56	119,68	13°
VARA DO TRABALHO DE GOIATUBA	245	130,62	14°
5ª VARA DO TRABALHO DE GOIÂNIA	115	136,22	15°
3ª VARA DO TRABALHO DE APARECIDA DE GOIÂNIA	95	139,41	16°
VARA DO TRABALHO DE CERES	60	141,75	17°
VARA DO TRABALHO DE GOIÁS	96	141,78	18°
VARA DO TRABALHO DE URUAÇU	230	142,91	19°
15ª VARA DO TRABALHO DE GOIÂNIA	133	144,47	20°
3ª VARA DO TRABALHO DE ANÁPOLIS	92	158,77	21°
6ª VARA DO TRABALHO DE GOIÂNIA	104	163,93	22°
VARA DO TRABALHO DE QUIRINÓPOLIS	87	166,39	23°
8ª VARA DO TRABALHO DE GOIÂNIA	134	169,46	24°
2ª VARA DO TRABALHO DE ANÁPOLIS	90	179,83	25°
14ª VARA DO TRABALHO DE GOIÂNIA	112	186,2	26°

PRAZO MÉDIO ENTRE O AJUIZAMENTO E O ENCERRAMENTO DA INSTRUÇÃO DE TODAS AS VARAS DO TRABALHO

ORDINÁRIO

Qtd. Processos	Prazo Médio (dias)
5.551	186,87

Vara do Trabalho	Qtd Processos	Prazo Médio	Ranking
10ª VARA DO TRABALHO DE GOIÂNIA	112	186,93	27°
1ª VARA DO TRABALHO DE ITUMBIARA	90	187,52	28°
2ª VARA DO TRABALHO DE ITUMBIARA	87	188,74	29°
1ª VARA DO TRABALHO DE GOIÂNIA	105	190,56	30°
1ª VARA DO TRABALHO DE ANÁPOLIS	113	191,41	31°
VARA DO TRABALHO DE CALDAS NOVAS	82	204,82	32°
17ª VARA DO TRABALHO DE GOIÂNIA	103	225,51	33°
2ª VARA DO TRABALHO DE APARECIDA DE GOIÂNIA	87	226,6	34°
1ª VARA DO TRABALHO DE APARECIDA DE GOIÂNIA	109	234,13	35°
4ª VARA DO TRABALHO DE GOIÂNIA	98	235,85	36°
VARA DO TRABALHO DE JATAÍ	58	238,83	37°
2ª VARA DO TRABALHO DE GOIÂNIA	101	240,87	38°
11ª VARA DO TRABALHO DE GOIÂNIA	110	244,79	39°
4ª VARA DO TRABALHO DE ANÁPOLIS	138	248,36	40°
VARA DO TRABALHO DE MINEIROS	78	282,71	41°
12ª VARA DO TRABALHO DE GOIÂNIA	169	286,93	42°
3ª VARA DO TRABALHO DE GOIÂNIA	118	288,36	43°
7ª VARA DO TRABALHO DE GOIÂNIA	98	310,36	44°
2ª VARA DO TRABALHO DE RIO VERDE	171	330,49	45°
1ª VARA DO TRABALHO DE RIO VERDE	145	343,54	46°
3ª VARA DO TRABALHO DE RIO VERDE	168	347,46	47°
9ª VARA DO TRABALHO DE GOIÂNIA	166	410,11	48°

PRAZO MÉDIO ENTRE O AJUIZAMENTO E O ENCERRAMENTO DA INSTRUÇÃO - 2ª VARA DO TRABALHO DE ANÁPOLIS

Data do encerramento da instrução entre 1/5/2016 e 31/5/2016 23:59:59

2ª VARA DO TRABALHO DE ANÁPOLIS

ORDINÁRIO

Qtd	Prazo Médio
73	179,83

Nr. Processo	Ajuiz.	nc. Instruçã	Prazo
ACP - 0011139-39.2015.5.18.0052	29/09/15	16/05/16	230
Arrest - 0011509-18.2015.5.18.0052	10/12/15	03/05/16	145
ConPag - 0010106-77.2016.5.18.0052	15/01/16	06/05/16	112
ConPag - 0010384-78.2016.5.18.0052	11/02/16	19/05/16	98
ConPag - 0010641-06.2016.5.18.0052	05/05/16	12/05/16	7
ConPag - 0010642-88.2016.5.18.0052	05/05/16	12/05/16	7
ConPag - 0011410-48.2015.5.18.0052	30/11/15	03/05/16	155
Pet - 0010191-63.2016.5.18.0052	21/01/16	05/05/16	105
Pet - 0010504-24.2016.5.18.0052	14/03/16	25/05/16	72
Pet - 0010531-07.2016.5.18.0052	17/03/16	31/05/16	75
Pet - 0010600-39.2016.5.18.0052	18/04/16	11/05/16	23
RTOrd - 0010040-97.2016.5.18.0052	07/01/16	19/05/16	133
RTOrd - 0010042-67.2016.5.18.0052	07/01/16	04/05/16	118
RTOrd - 0010104-10.2016.5.18.0052	15/01/16	16/05/16	122
RTOrd - 0010104-10.2016.5.18.0052	15/01/16	19/05/16	125
RTOrd - 0010230-60.2016.5.18.0052	25/01/16	16/05/16	112
RTOrd - 0010243-59.2016.5.18.0052	27/01/16	19/05/16	113
RTOrd - 0010247-96.2016.5.18.0052	29/01/16	01/05/16	93
RTOrd - 0010247-96.2016.5.18.0052	29/01/16	10/05/16	102
RTOrd - 0010274-16.2015.5.18.0052	11/03/15	02/05/16	418
RTOrd - 0010306-84.2016.5.18.0052	02/02/16	11/05/16	99
RTOrd - 0010313-76.2016.5.18.0052	03/02/16	09/05/16	96

Legenda:
Ajuiz. Data do Ajuizamento;
Enc. da Instrução: Data da conclusão para proferir sentença;
Prazo: Quantidade de dias decorridos do ajuizamento até o encerramento da instrução.

PRAZO MÉDIO ENTRE O AJUIZAMENTO E O ENCERRAMENTO DA INSTRUÇÃO - 2ª VARA DO TRABALHO DE ANÁPOLIS

2ª VARA DO TRABALHO DE ANÁPOLIS

ORDINÁRIO

Qtd	Prazo Médio
73	179,83

Nr. Processo	Ajuiz.	nc. Instruçã	Prazo
RTOrd - 0010318-98.2016.5.18.0052	04/02/16	18/05/16	104
RTOrd - 0010326-75.2016.5.18.0052	05/02/16	05/05/16	90
RTOrd - 0010362-20.2016.5.18.0052	10/02/16	05/05/16	85
RTOrd - 0010372-98.2015.5.18.0052	30/03/15	19/05/16	416
RTOrd - 0010374-28.2016.5.18.0054	08/03/16	25/05/16	78
RTOrd - 0010395-10.2016.5.18.0052	15/02/16	25/05/16	100
RTOrd - 0010398-62.2016.5.18.0052	16/02/16	25/05/16	99
RTOrd - 0010403-84.2016.5.18.0052	17/02/16	24/05/16	97
RTOrd - 0010404-69.2016.5.18.0052	18/02/16	18/05/16	90
RTOrd - 0010420-23.2016.5.18.0052	22/02/16	13/05/16	81
RTOrd - 0010420-23.2016.5.18.0052	22/02/16	19/05/16	87
RTOrd - 0010422-27.2015.5.18.0052	10/04/15	16/05/16	402
RTOrd - 0010422-27.2015.5.18.0052	10/04/15	19/05/16	405
RTOrd - 0010429-82.2016.5.18.0052	24/02/16	09/05/16	75
RTOrd - 0010435-23.2015.5.18.0053	14/04/15	23/05/16	405
RTOrd - 0010435-23.2015.5.18.0053	14/04/15	31/05/16	413
RTOrd - 0010440-14.2016.5.18.0052	02/03/16	11/05/16	70
RTOrd - 0010442-81.2016.5.18.0052	03/03/16	11/05/16	69
RTOrd - 0010455-17.2015.5.18.0052	20/04/15	23/05/16	399
RTOrd - 0010462-72.2016.5.18.0052	04/03/16	16/05/16	73
RTOrd - 0010540-66.2016.5.18.0052	21/03/16	18/05/16	58
RTOrd - 0010550-13.2016.5.18.0052	23/03/16	18/05/16	56
RTOrd - 0010579-63.2016.5.18.0052	04/04/16	25/05/16	51
RTOrd - 0010688-14.2015.5.18.0052	18/06/15	09/05/16	326
RTOrd - 0010688-14.2015.5.18.0052	18/06/15	16/05/16	333

Legenda:
Ajuiz. Data do Ajuizamento;
Enc. da Instrução: Data da conclusão para proferir sentença;
Prazo: Quantidade de dias decorridos do ajuizamento até o encerramento da instrução.

PRAZO MÉDIO ENTRE O AJUIZAMENTO E O ENCERRAMENTO DA INSTRUÇÃO - 2ª VARA DO TRABALHO DE ANÁPOLIS

2ª VARA DO TRABALHO DE ANÁPOLIS

ORDINÁRIO

Qtd	Prazo Médio
73	179,83

Nr. Processo	Ajuiz.	nc. Instruçã	Prazo
RTOrd - 0010758-31.2015.5.18.0052	03/07/15	12/05/16	314
RTOrd - 0010758-31.2015.5.18.0052	03/07/15	18/05/16	320
RTOrd - 0010760-98.2015.5.18.0052	05/07/15	09/05/16	309
RTOrd - 0010824-11.2015.5.18.0052	21/07/15	30/05/16	314
RTOrd - 0010962-75.2015.5.18.0052	21/08/15	12/05/16	265
RTOrd - 0010973-07.2015.5.18.0052	25/08/15	19/05/16	268
RTOrd - 0010978-29.2015.5.18.0052	25/08/15	03/05/16	252
RTOrd - 0011025-03.2015.5.18.0052	03/09/15	06/05/16	246
RTOrd - 0011039-84.2015.5.18.0052	08/09/15	03/05/16	238
RTOrd - 0011051-98.2015.5.18.0052	11/09/15	02/05/16	234
RTOrd - 0011051-98.2015.5.18.0052	11/09/15	10/05/16	242
RTOrd - 0011058-90.2015.5.18.0052	14/09/15	16/05/16	245
RTOrd - 0011058-90.2015.5.18.0052	14/09/15	19/05/16	248
RTOrd - 0011079-66.2015.5.18.0052	17/09/15	16/05/16	242
RTOrd - 0011108-19.2015.5.18.0052	23/09/15	16/05/16	236
RTOrd - 0011108-19.2015.5.18.0052	23/09/15	18/05/16	238
RTOrd - 0011130-77.2015.5.18.0052	25/09/15	18/05/16	236
RTOrd - 0011141-09.2015.5.18.0052	29/09/15	16/05/16	230
RTOrd - 0011141-09.2015.5.18.0052	29/09/15	19/05/16	233
RTOrd - 0011192-20.2015.5.18.0052	10/10/15	02/05/16	205
RTOrd - 0011206-04.2015.5.18.0052	14/10/15	16/05/16	215
RTOrd - 0011206-04.2015.5.18.0052	14/10/15	18/05/16	217
RTOrd - 0011234-69.2015.5.18.0052	20/10/15	23/05/16	216
RTOrd - 0011234-69.2015.5.18.0052	20/10/15	31/05/16	224
RTOrd - 0011272-81.2015.5.18.0052	29/10/15	16/05/16	200

Legenda:
Ajuiz. Data do Ajuizamento;
Enc. da Instrução: Data da conclusão para proferir sentença;
Prazo: Quantidade de dias decorridos do ajuizamento até o encerramento da instrução.

PRAZO MÉDIO ENTRE O AJUIZAMENTO E O ENCERRAMENTO DA INSTRUÇÃO - 2ª VARA DO TRABALHO DE ANÁPOLIS

2ª VARA DO TRABALHO DE ANÁPOLIS

ORDINÁRIO

Qtd	Prazo Médio
73	179,83

Nr. Processo	Ajuiz.	nc. Instruçã	Prazo
RTOrd - 0011299-64.2015.5.18.0052	08/11/15	09/05/16	183
RTOrd - 0011312-63.2015.5.18.0052	11/11/15	04/05/16	175
RTOrd - 0011313-48.2015.5.18.0052	11/11/15	06/05/16	177
RTOrd - 0011351-60.2015.5.18.0052	19/11/15	04/05/16	167
RTOrd - 0011367-14.2015.5.18.0052	23/11/15	19/05/16	178
RTOrd - 0011370-66.2015.5.18.0052	24/11/15	16/05/16	174
RTOrd - 0011370-66.2015.5.18.0052	24/11/15	18/05/16	176
RTOrd - 0011382-80.2015.5.18.0052	26/11/15	30/05/16	186
RTOrd - 0011402-71.2015.5.18.0052	30/11/15	04/05/16	156
RTOrd - 0011423-47.2015.5.18.0052	02/12/15	16/05/16	166
RTOrd - 0011423-47.2015.5.18.0052	02/12/15	19/05/16	169
RTOrd - 0011480-59.2015.5.18.0054	11/01/16	11/05/16	121
RTOrd - 0011507-48.2015.5.18.0052	10/12/15	19/05/16	161
RTOrd - 0011507-48.2015.5.18.0052	10/12/15	31/05/16	173
RTOrd - 0011563-81.2015.5.18.0052	17/12/15	30/05/16	165
RTOrd - 0011574-13.2015.5.18.0052	18/12/15	10/05/16	144
RTOrd - 0011574-13.2015.5.18.0052	18/12/15	12/05/16	146
RTOrd - 0011595-83.2015.5.18.0053	16/12/15	23/05/16	159

Legenda:
Ajuiz. Data do Ajuizamento;
Enc. da Instrução: Data da conclusão para proferir sentença;
Prazo: Quantidade de dias decorridos do ajuizamento até o encerramento da instrução.

PRAZO MÉDIO ENTRE O AJUIZAMENTO E O ENCERRAMENTO DA INSTRUÇÃO - 2ª VARA DO TRABALHO DE ANÁPOLIS

Data do encerramento da instrução entre 1/5/2016 e 31/5/2016 23:59:59

Sem magistrado

ORDINÁRIO

Qtd	Prazo Médio
73	179,83

Nr. Processo	Ajuiz.	nc. Instruçã	Prazo
ACP - 0011139-39.2015.5.18.0052	29/09/15	16/05/16	230
Arrest - 0011509-18.2015.5.18.0052	10/12/15	03/05/16	145
ConPag - 0010106-77.2016.5.18.0052	15/01/16	06/05/16	112
ConPag - 0010384-78.2016.5.18.0052	11/02/16	19/05/16	98
ConPag - 0010641-06.2016.5.18.0052	05/05/16	12/05/16	7
ConPag - 0010642-88.2016.5.18.0052	05/05/16	12/05/16	7
ConPag - 0011410-48.2015.5.18.0052	30/11/15	03/05/16	155
Pet - 0010191-63.2016.5.18.0052	21/01/16	05/05/16	105
Pet - 0010504-24.2016.5.18.0052	14/03/16	25/05/16	72
Pet - 0010531-07.2016.5.18.0052	17/03/16	31/05/16	75
Pet - 0010600-39.2016.5.18.0052	18/04/16	11/05/16	23
RTOrd - 0010040-97.2016.5.18.0052	07/01/16	19/05/16	133
RTOrd - 0010042-67.2016.5.18.0052	07/01/16	04/05/16	118
RTOrd - 0010104-10.2016.5.18.0052	15/01/16	16/05/16	122
RTOrd - 0010104-10.2016.5.18.0052	15/01/16	19/05/16	125
RTOrd - 0010230-60.2016.5.18.0052	25/01/16	16/05/16	112
RTOrd - 0010243-59.2016.5.18.0052	27/01/16	19/05/16	113
RTOrd - 0010247-96.2016.5.18.0052	29/01/16	01/05/16	93
RTOrd - 0010247-96.2016.5.18.0052	29/01/16	10/05/16	102
RTOrd - 0010274-16.2015.5.18.0052	11/03/15	02/05/16	418
RTOrd - 0010306-84.2016.5.18.0052	02/02/16	11/05/16	99
RTOrd - 0010313-76.2016.5.18.0052	03/02/16	09/05/16	96

Legenda:
Ajuiz. Data do Ajuizamento;
Enc. da Instrução: Data da conclusão para proferir sentença;
Prazo: Quantidade de dias decorridos do ajuizamento até o encerramento da instrução.

PRAZO MÉDIO ENTRE O AJUIZAMENTO E O ENCERRAMENTO DA INSTRUÇÃO - 2ª VARA DO TRABALHO DE ANÁPOLIS

Sem magistrado

ORDINÁRIO

Qtd	Prazo Médio
73	179,83

Nr. Processo	Ajuiz.	nc. Instruçã	Prazo
RTOrd - 0010318-98.2016.5.18.0052	04/02/16	18/05/16	104
RTOrd - 0010326-75.2016.5.18.0052	05/02/16	05/05/16	90
RTOrd - 0010362-20.2016.5.18.0052	10/02/16	05/05/16	85
RTOrd - 0010372-98.2015.5.18.0052	30/03/15	19/05/16	416
RTOrd - 0010374-28.2016.5.18.0054	08/03/16	25/05/16	78
RTOrd - 0010395-10.2016.5.18.0052	15/02/16	25/05/16	100
RTOrd - 0010398-62.2016.5.18.0052	16/02/16	25/05/16	99
RTOrd - 0010403-84.2016.5.18.0052	17/02/16	24/05/16	97
RTOrd - 0010404-69.2016.5.18.0052	18/02/16	18/05/16	90
RTOrd - 0010420-23.2016.5.18.0052	22/02/16	13/05/16	81
RTOrd - 0010420-23.2016.5.18.0052	22/02/16	19/05/16	87
RTOrd - 0010422-27.2015.5.18.0052	10/04/15	16/05/16	402
RTOrd - 0010422-27.2015.5.18.0052	10/04/15	19/05/16	405
RTOrd - 0010429-82.2016.5.18.0052	24/02/16	09/05/16	75
RTOrd - 0010435-23.2015.5.18.0053	14/04/15	23/05/16	405
RTOrd - 0010435-23.2015.5.18.0053	14/04/15	31/05/16	413
RTOrd - 0010440-14.2016.5.18.0052	02/03/16	11/05/16	70
RTOrd - 0010442-81.2016.5.18.0052	03/03/16	11/05/16	69
RTOrd - 0010455-17.2015.5.18.0052	20/04/15	23/05/16	399
RTOrd - 0010462-72.2016.5.18.0052	04/03/16	16/05/16	73
RTOrd - 0010540-66.2016.5.18.0052	21/03/16	18/05/16	58
RTOrd - 0010550-13.2016.5.18.0052	23/03/16	18/05/16	56
RTOrd - 0010579-63.2016.5.18.0052	04/04/16	25/05/16	51
RTOrd - 0010688-14.2015.5.18.0052	18/06/15	09/05/16	326
RTOrd - 0010688-14.2015.5.18.0052	18/06/15	16/05/16	333

Legenda:
Ajuiz. Data do Ajuizamento;
Enc. da Instrução: Data da conclusão para proferir sentença;
Prazo: Quantidade de dias decorridos do ajuizamento até o encerramento da instrução.

PRAZO MÉDIO ENTRE O AJUIZAMENTO E O ENCERRAMENTO DA INSTRUÇÃO - 2ª VARA DO TRABALHO DE ANÁPOLIS

Sem magistrado

ORDINÁRIO

Qtd	Prazo Médio
73	179,83

Nr. Processo	Ajuiz.	nc. Instruçã	Prazo
RTOrd - 0010758-31.2015.5.18.0052	03/07/15	12/05/16	314
RTOrd - 0010758-31.2015.5.18.0052	03/07/15	18/05/16	320
RTOrd - 0010760-98.2015.5.18.0052	05/07/15	09/05/16	309
RTOrd - 0010824-11.2015.5.18.0052	21/07/15	30/05/16	314
RTOrd - 0010962-75.2015.5.18.0052	21/08/15	12/05/16	265
RTOrd - 0010973-07.2015.5.18.0052	25/08/15	19/05/16	268
RTOrd - 0010978-29.2015.5.18.0052	25/08/15	03/05/16	252
RTOrd - 0011025-03.2015.5.18.0052	03/09/15	06/05/16	246
RTOrd - 0011039-84.2015.5.18.0052	08/09/15	03/05/16	238
RTOrd - 0011051-98.2015.5.18.0052	11/09/15	02/05/16	234
RTOrd - 0011051-98.2015.5.18.0052	11/09/15	10/05/16	242
RTOrd - 0011058-90.2015.5.18.0052	14/09/15	16/05/16	245
RTOrd - 0011058-90.2015.5.18.0052	14/09/15	19/05/16	248
RTOrd - 0011079-66.2015.5.18.0052	17/09/15	16/05/16	242
RTOrd - 0011108-19.2015.5.18.0052	23/09/15	16/05/16	236
RTOrd - 0011108-19.2015.5.18.0052	23/09/15	18/05/16	238
RTOrd - 0011130-77.2015.5.18.0052	25/09/15	18/05/16	236
RTOrd - 0011141-09.2015.5.18.0052	29/09/15	16/05/16	230
RTOrd - 0011141-09.2015.5.18.0052	29/09/15	19/05/16	233
RTOrd - 0011192-20.2015.5.18.0052	10/10/15	02/05/16	205
RTOrd - 0011206-04.2015.5.18.0052	14/10/15	16/05/16	215
RTOrd - 0011206-04.2015.5.18.0052	14/10/15	18/05/16	217
RTOrd - 0011234-69.2015.5.18.0052	20/10/15	23/05/16	216
RTOrd - 0011234-69.2015.5.18.0052	20/10/15	31/05/16	224
RTOrd - 0011272-81.2015.5.18.0052	29/10/15	16/05/16	200

Legenda:
Ajuiz. Data do Ajuizamento;
Enc. da Instrução: Data da conclusão para proferir sentença;
Prazo: Quantidade de dias decorridos do ajuizamento até o encerramento da instrução.

PRAZO MÉDIO ENTRE O AJUIZAMENTO E O ENCERRAMENTO DA INSTRUÇÃO - 2ª VARA DO TRABALHO DE ANÁPOLIS

Sem magistrado

ORDINÁRIO

Qtd	Prazo Médio
73	179,83

Nr. Processo	Ajuiz.	nc. Instruçã	Prazo
RTOrd - 0011299-64.2015.5.18.0052	08/11/15	09/05/16	183
RTOrd - 0011312-63.2015.5.18.0052	11/11/15	04/05/16	175
RTOrd - 0011313-48.2015.5.18.0052	11/11/15	06/05/16	177
RTOrd - 0011351-60.2015.5.18.0052	19/11/15	04/05/16	167
RTOrd - 0011367-14.2015.5.18.0052	23/11/15	19/05/16	178
RTOrd - 0011370-66.2015.5.18.0052	24/11/15	16/05/16	174
RTOrd - 0011370-66.2015.5.18.0052	24/11/15	18/05/16	176
RTOrd - 0011382-80.2015.5.18.0052	26/11/15	30/05/16	186
RTOrd - 0011402-71.2015.5.18.0052	30/11/15	04/05/16	156
RTOrd - 0011423-47.2015.5.18.0052	02/12/15	16/05/16	166
RTOrd - 0011423-47.2015.5.18.0052	02/12/15	19/05/16	169
RTOrd - 0011480-59.2015.5.18.0054	11/01/16	11/05/16	121
RTOrd - 0011507-48.2015.5.18.0052	10/12/15	19/05/16	161
RTOrd - 0011507-48.2015.5.18.0052	10/12/15	31/05/16	173
RTOrd - 0011563-81.2015.5.18.0052	17/12/15	30/05/16	165
RTOrd - 0011574-13.2015.5.18.0052	18/12/15	10/05/16	144
RTOrd - 0011574-13.2015.5.18.0052	18/12/15	12/05/16	146
RTOrd - 0011595-83.2015.5.18.0053	16/12/15	23/05/16	159

Legenda:
Ajuiz. Data do Ajuizamento;
Enc. da Instrução: Data da conclusão para proferir sentença;
Prazo: Quantidade de dias decorridos do ajuizamento até o encerramento da instrução.